

Relatório de Verificação da Produção Eficiente de Biocombustível

Organização (razão social):	ITUMBIARA BIOENERGIA S.A
CNPJ:	08.517.600/0001-33
Endereço:	EST MUNICIPAL DE ITUMBIARIA A CACHOEIRA DOURADA KM 18,S/N, FAZENDA JANDAIA - GLEBA B, ITUMBIARA ZONA RURAL 75503-970
Nº da Visita:	1
Data da visita:	18/07/2022 A 19/08/2022
Auditor-Líder:	Ana Claudia de Lima Toledo
Membro(s) de Equipe:	Aline Santos Lopes / Danilo F. Soares / Fabian Peres Gonçalves
Referência:	Verificado de acordo com a ISO 14065:2015 em atendimento aos requisitos da Resolução ANP nº 758/2018
Versão RenovaCalc:	V. 7.0 de 22/12/2020
Idioma:	Português
Escopo da Auditoria:	Etanol anidro e hidratado de cana-de-açúcar
Período da Renovacalc:	2019, 2020 e 2021

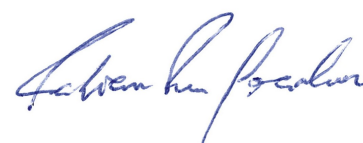

Auditor líder: Ana Claudia de Lima Toledo



 Responsável Técnico e Autorizado por
 Fabian Peres Gonçalves
 Gerente de Negócios

Data: 03 de novembro de 2022.

 SGS do Brasil Ltda
 CNPJ: 33.182.809/0083-87
 Av. Piracema, 1341 – Galpão Horizon
 Barueri/SP - CEP 06460-030
 Telefone 55 11 3883-8880
 Fax 55 11 3883-8899
 www.sgsgroup.com.br

1. APRESENTAÇÃO

A SGS foi contratada pela **ITUMBIARA BIOENERGIA S.A** (aqui denominada como “CLIENTE”), para a verificação da Produção Eficiente de Biocombustível no período de 2019, 2020 e 2021.

A certificação da Produção Eficiente de Biocombustível faz parte do Programa RenovaBio, instituído pela Política Nacional de Biocombustíveis (Lei nº 13.576/2017), que segundo a Agência Nacional de Petróleo, Gás Natural e Biocombustível (ANP), seu principal objetivo é o estabelecimento de metas nacionais anuais de descarbonização para o setor de combustíveis, de forma a incentivar o aumento da produção e da participação de biocombustíveis na matriz energética de transportes do país.

A SGS conduziu uma validação de terceira parte da RenovaCalc (ferramenta de cálculo da intensidade de carbono de biocombustíveis) em atendimento aos requisitos da Resolução ANP nº 758, de 23 de novembro de 2018, para o período de 2019, 2020 e 2021. A auditoria foi baseada no escopo de verificação, objetivos e critérios como acordado entre CLIENTE e a SGS, pautados na Resolução supracitada, Informes Técnicos e legislações pertinentes.

O presente relatório visa apresentar a Nota de Eficiência Energético-Ambiental da respectiva usina auditada a partir das informações inseridas na RenovaCalc, tendo sido reportadas de forma correta, completa, consistente, transparente e livre de erros e/ou omissões.

Para isso, primeiramente será apresentada a equipe auditora e as responsabilidades da firma inspetora. Posteriormente, serão descritos o escopo, a metodologia, o plano de amostragem da respectiva auditoria, a análise de elegibilidade realizada pela certificadora, validação das Planilhas, os resultados da verificação realizada *in loco* composta pelos registros de ações corretivas, observações e evidências e da consulta pública. Por fim, a conclusão, contendo a nota e o fator de emissão de CBios (crédito de descarbonização).

2. EQUIPE DE CERTIFICAÇÃO

A equipe auditora, além da qualificação apresentada abaixo, possui treinamento e experiência em sistemas de gestão, inventários de gases de efeito estufa, planejamento de auditorias e execução de auditorias, de acordo com ISO 19011 ou ISO/IEC 17021.

Auditor líder: Ana Claudia de Lima Toledo

Especialista em Gerenciamento e Engenheira Cartógrafa formada pela Universidade Estadual Paulista “Júlio de Mesquita Filho”, com mais de 11 anos de experiência em geoprocessamento e Sistema de Informações Geográficas, além de experiência de mais de 7 anos com auditoria ISO 9001. Ao longo de sua carreira trabalhou no setor público e privado, onde atuou em projetos de agricultura de precisão, desmatamento, detecção de mudanças temporais, processamento digital de imagens, uso e ocupação do solo, gerenciamento de elaboração de mapas náuticos, capacitação de pessoas no Sistema de Informações Geográficas, e na implantação e certificação do Sistema de Gestão da Qualidade ISO 9001, além de gerenciamento de equipe, escopo, prazos, auditorias internas/externas e aquisições.

Responsabilidades: liderar o processo de auditoria *in loco*, validando as informações apresentadas pelo auditado em comparação as informações fornecidas na Planilha de Produtores e RenovaCalc; elaborar o relatório parcial e final e validar a Nota de Eficiência Energético-Ambiental.

Auditor Membro / Especialista: Aline Santos Lopes

Engenheira Ambiental e Urbana formada pela Universidade Federal do ABC, possui vasta experiência em infraestrutura de dados espaciais, geoprocessamento, sensoriamento remoto e integração de dados, assim como banco de dados espaciais, serviços padrão OGC e sistemas WebGIS. Atualmente é consultora em projetos geoespaciais para a All Maps, empresa especializada em fornecimento de serviços de consultoria em dados geoespaciais.

Responsabilidades: realizar e sintetizar as análises de elegibilidade do produtor de biomassa para o RenovaBio, de acordo com os critérios definidos pela Resolução nº758/2018 e Informe Técnico nº02/SBQ.

Auditor Membro: Danilo F. Soares

Graduado em Engenharia Ambiental pela Universidade Tecnológica Federal do Paraná. Mais de cinco anos de experiência em inventários de Gases de Efeito Estufa (GEE). Realização de projetos de cálculo e neutralização de carbono de eventos, feiras, congressos e afins. Coidealizador de projeto que calcula pegada de carbono via aplicativo de celular -ganhador de menção honrosa do Prêmio Fiesp de Mérito Ambiental. Possui artigos científicos publicados em revistas e apresentados em workshops internacionais sobre Pegada de Carbono. Consultor ambiental e Auditor Líder Integrado ISO 9001:2015, ISO 14001:2015 e ISO 45001, atua desde 2019 como auditor no programa Renovabio.

Responsabilidades: validar, juntamente com o líder, as informações apresentadas pelo auditado em comparação as informações fornecidas na Planilha de Produtores e RenovaCalc; auxiliar no preenchimento do Relatório de Resultados e Lista de Presença.

Responsável Técnico e Revisor: Fabian Peres Gonçalves

Engenheiro Químico formado pela Faculdade Oswaldo Cruz e Técnico em Química Industrial; Auditor Líder do Programa de Mudanças Climáticas da SGS; Coordenador de Produto do Programa de Mudanças Climáticas da SGS com mais de 9 anos de experiência na área de projetos de mudanças climáticas como MDL e voluntários, incluindo realização de auditorias nacionais e internacionais; Atuação como Gerente de Negócios da divisão de Meio Ambiente (Environmental) da SGS; Gerente técnico da ISO14064 e responsável pelos serviços de sustentabilidade como Bonsucro, RFS2; auditor líder ISO14064, ISO50001, ISO9001, ISO14001; instrutor nos cursos de formação ISO14064 e ISO50001 e outras formações pela SGS Academy.

Responsabilidades: auxiliar em qualquer necessidade os auditores *in loco* e revisar todo o processo auditado e respectivos relatórios, confirmando a Nota de Eficiência Energético-Ambiental.

3. RESPONSABILIDADES

O cliente é responsável pelo sistema de informação de dados; da organização, desenvolvimento e manutenção dos registros; e procedimentos utilizados para alimentar a RenovaCalc da ANP que determina os resultados da Nota de Eficiência Energético-Ambiental.

As informações da RenovaCalc, Planilha de Produtores, elegibilidade dos produtores de biomassa e sua apresentação são de exclusiva responsabilidade das estruturas de gestão do CLIENTE. A SGS não faz parte da preparação de nenhum dado e/ou material apresentado pelo CLIENTE, sua responsabilidade é a de auditar os dados dentro do escopo de certificação, expressando uma opinião independente de verificação dos dados.

Desta forma, a SGS conduz uma verificação de terceira parte da RenovaCalc em atendimento aos requisitos da Resolução ANP nº 758, de 23 de novembro de 2018, para o período de 2019, 2020 e 2021. A auditoria é baseada no escopo de verificação, objetivos e critérios como acordado entre CLIENTE e a Firma Inspetora.

4. ESCOPO

O CLIENTE solicitou uma verificação independente pela SGS do Brasil Ltda dos dados e cálculos da RenovaCalc dentro do escopo de verificação como indicado abaixo.

- Diretório de Rotas de Produção de Biocombustíveis: Etanol anidro e hidratado de cana-de-açúcar (Rota E1GC).

Volume elegível: $(6.478.764,04 / 6.984.755,59) * 100 = 92,76\%$

5. METODOLOGIA

A metodologia utilizada pautou-se em uma abordagem sistemática e disciplinada para avaliar as conformidades e não conformidades do processo de certificação. Neste tópico serão apresentadas, primeiramente, as etapas do processo de certificação e, posteriormente serão descritos os métodos para cada uma das etapas pertinentes ao processo de auditoria por parte da certificadora.

A) Etapas do Processo de Certificação

A **Figura A.1** apresenta um fluxograma descrevendo de forma sintética todas as fases referentes ao processo de certificação RenovaBio. Assim, após a etapa de notificação à ANP, por meio do Formulário E - Comunicado de Contratação de Certificação de Biocombustíveis é elaborado e encaminhado à Usina o Plano de Auditoria (**Anexo IV**) com a descrição das atividades que serão realizadas *in loco*. Em paralelo iniciam-se as análises de elegibilidade pela Firma Inspetora.

Em seguida, é agendada uma data e realizada a auditoria *in loco* na unidade produtora de biocombustível. Realizada esta etapa, faz-se uma análise final da documentação e o relatório parcial é submetido para consulta pública, que permanecerá disponível na internet por um período de 30 dias. Após, é elaborado o relatório final, contendo o relatório da consulta pública e, por último enviado à ANP para sua análise final e emissão do certificado.

Figura A.1 - Etapas do processo de certificação RenovaBio (Fonte: SGS, 2020).

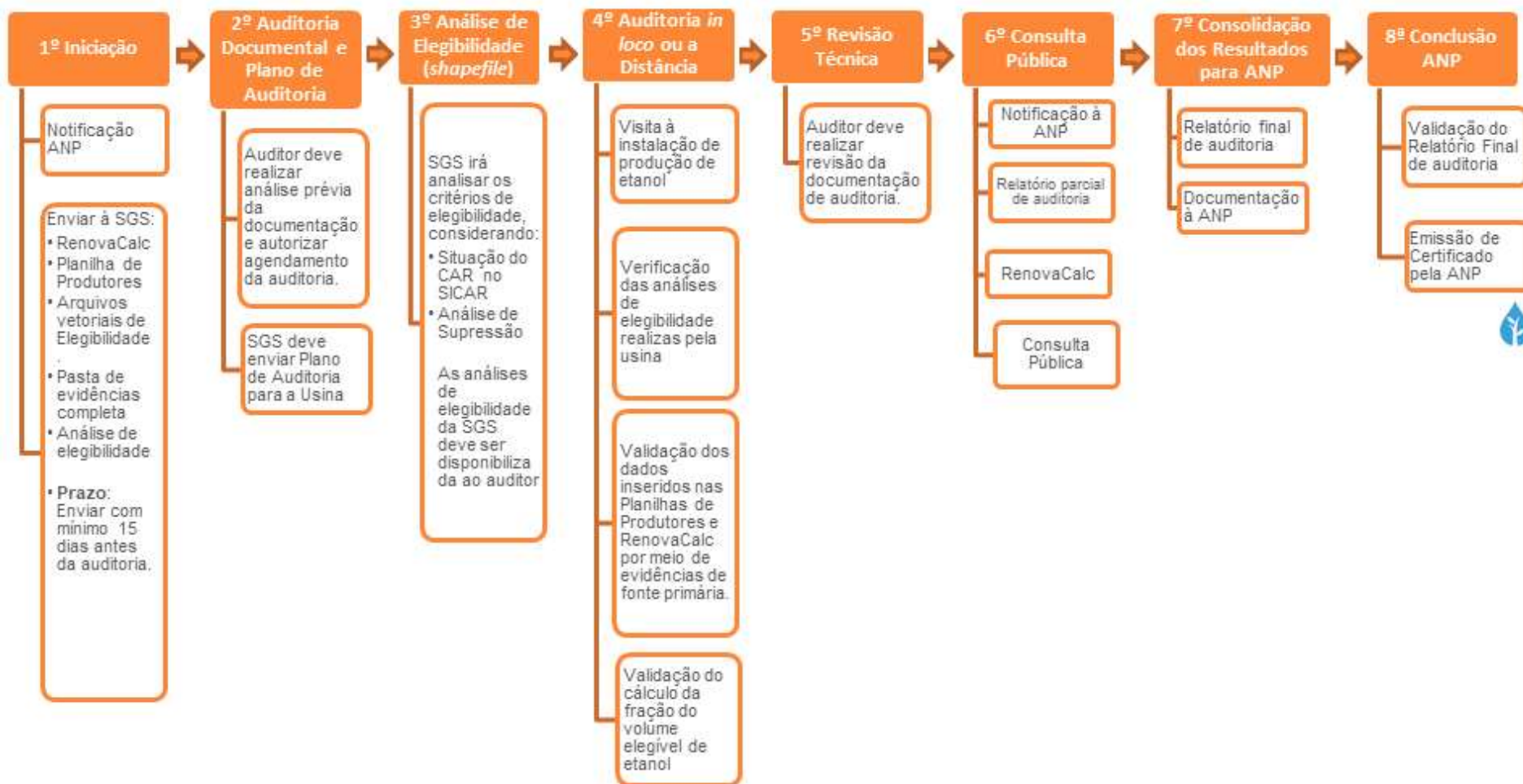

Etapa 01: Iniciação

Firmada a relação comercial da Unidade Produtora ou Importadora de biocombustível com a SGS, a ANP é notificada por meio do Formulário E sobre essa contratação para certificação de biocombustíveis. Em paralelo, a Unidade Produtora ou Importadora de biocombustível deve encaminhar à SGS, todo o material que dará subsídio para a elaboração dos relatórios de elegibilidade. Nessa etapa é solicitado à Usina os arquivos vetoriais, tipo *shapefile*, contendo em seus atributos as informações de identificador do produtor, número do CNPJ ou CPF e número do CAR (SICAR).

Etapa 02: Auditoria Documental e Plano de Auditoria

Nesta segunda etapa, os auditores realizam a análise prévia da documentação, e poderão ser geradas Solicitações de Ações Corretivas (SACs), a serem fechadas durante este período ou posteriormente.

Ao verificar que a documentação está minimamente organizada, o auditor autoriza o agendamento da auditoria, elabora o Plano de Auditoria e o envia ao cliente.

O Plano de Auditoria contempla as atividades, cronograma, logística da auditoria, informações que devem estar disponíveis durante a auditoria (dados do ano civil) e lista de funcionários que deverão participar do processo presencial. Por meio desse planejamento de auditoria são definidos quantos dias serão necessários para auditar cada Unidade Produtora ou Importadora de biocombustível e quantos auditores serão alocados.

Etapa 03: Análise de Elegibilidade

Segundo os princípios da ISO 14065:2015 e em atendimento aos requisitos da Resolução ANP nº 758, de 23 de Novembro de 2018, a análise de elegibilidade considera dois critérios que devem ser verificados, quais sejam:

- B1. Se a biomassa oriunda de imóvel rural está com seu cadastro ambiental rural (CAR) ativo ou pendente, conforme o Sistema Nacional de Cadastro Ambiental Rural;
- B2. Se a biomassa energética utilizada pela unidade produtora é oriunda de área onde não tenha ocorrido supressão de vegetação nativa após 26 de dezembro de 2017.

Destaca-se que o critério de análise sobre o Zoneamento Agroecológico da Cana-de-Açúcar (ZAE Cana) foi revogado pela Resolução nº 802, de 05 de dezembro de 2019, não sendo mais obrigatório para o Programa.

Esta análise utiliza como base os arquivos vetoriais das áreas produtivas fornecido pela Usina, objeto da certificação, sendo entregue em formato digital para a Firma Inspetora.

Destaca-se que, o atendimento aos critérios de elegibilidade dos produtores de biomassa referente à unidade produtora de biocombustível a ser certificada, são auditados conforme informado no item "C) Plano de Amostragem".

Segue abaixo uma breve descrição dos processos utilizados para a respectiva análise:

B.1. Análise do imóvel (CAR)

A análise do imóvel consiste na consulta da base Federal de imóveis SiCAR (Governo Federal, 2020) utilizando como referência, quando existente, o número de CAR informado pelo produtor de biomassa considerando a situação do cadastro: Ativo, Pendente ou Cancelado. As áreas são

consideradas elegíveis ou não de acordo com o estabelecido na Resolução nº 758/2018 e Informe Técnico nº 02 da ANP.

B.2. Análise de supressão de vegetação nativa

Esta análise consiste na verificação da ocorrência de supressão de vegetação dentro dos imóveis rurais e que foram convertidas para cana-de-açúcar após a data de promulgação da Lei 13.576, de 26 de dezembro de 2017, conforme definido pela legislação do programa RenovaBio. O processo consiste na identificação de objetos por meio da assinatura espectral dos alvos e posterior interpretação visual dos objetos.

Para isto, são utilizadas imagens da constelação de satélites Sentinel-2 de três períodos: 2017, 2018 e 2021/2022 (mais recente disponível). O objetivo é verificar possíveis mudanças na cobertura da vegetação dentro das áreas produtivas, indicando supressão de vegetação nativa. Para esta análise é gerado o Índice de Vegetação Normalizado (NDVI) nestes três períodos, e utilizado uma composição entre os resultados obtidos para realçar áreas de ganho ou perda de vegetação.

Para a realização da interpretação visual foi utilizado como referência a chave de interpretação de classes do Terceiro Inventário Brasileiro de Emissões e Remoções Antrópicas de Gases de Efeito Estufa (Ministério da Ciência, Tecnologia e Inovação, 2015).

Etapa 04: Auditoria in loco

A auditoria *in loco* inicia-se com uma reunião de abertura, na qual são expostas as atividades que serão desenvolvidas durante essa etapa, conforme o Plano de Auditoria já enviado a usina, descrito na Etapa 02. A partir disso, é feito um alinhamento de ambas as partes, em função de horários e responsáveis disponíveis na usina para cada fase do processo.

Posteriormente, todos os envolvidos se reúnem em uma sala equipada com datashow e notebooks para dar início às apresentações/explicações e validações dos dados inseridos na Planilha de Produtores e RenovaCalc.

Primeiramente, já de posse da versão inicial das calculadoras, enviadas pela usina anteriormente à auditoria, os auditores responsáveis, repassam aos responsáveis as ações corretivas, caso tenha, para as devidas correções/alterações.

Posteriormente, verificam-se os resultados da análise de elegibilidade realizada pela usina, validando as informações em função das evidências mostradas para os parâmetros de supressão de vegetação, ZAE e CAR, conforme preconiza o Informe Técnico nº 2 da ANP. A partir dessa validação *in loco*, que ocorre por meio de amostragem, soma-se a análise realizada pela equipe interna da firma inspetora em 100% das áreas declaradas pela usina, validando assim se todo o escopo está elegível (Etapa 03). Caso haja divergência, estas são questionadas *in loco*.

Em seguida, parte-se para a verificação dos dados inseridos na Planilha de Produtores, abas "Dados Primários" e "Dados Padrão", com a análise de cada um dos itens, solicitando as respectivas evidências (fontes primárias de informação e memórias de cálculo) de modo a obter a rastreabilidade desse dado. Dentre as evidências solicitadas, pode-se citar: mapas agrícolas, notas fiscais de venda e/ou compra, relatórios do sistema interno da usina, controles de estoque, etc. Destaca-se que durante esse processo são solicitadas as gerações *in loco* de diversos relatórios via sistema interno da usina, de modo a comprovar a veracidade e a não omissão da informação.

Após validar as informações da fase agrícola, iniciam-se as fases industrial e de distribuição, com a validação dos dados inseridos na RenovaCalc. Para isso, parte-se do mesmo princípio utilizado na validação dos dados da fase agrícola, ou seja, geração de relatórios *in loco* via sistema da usina e validação dos dados verificados em Boletins Industriais dos anos civis em questão. Nos casos em que não haja integração automática dos dados via sistema, são solicitadas as evidências

referentes aos dois sistemas (ou mais, caso tenha), de modo a confrontar os valores, juntamente com dados do setor fiscal (emissão de notas de compra e venda, por ex.).

Durante esta etapa, realiza-se também a vistoria na planta industrial da usina, onde os auditores, acompanhados do gerente industrial inspecionam todos os setores e processos necessários a fabricação do etanol. Assim, são verificados os setores da balança (entrada e saída de cana/produtos), logística, laboratórios, tombamento de cana, moagem/difusor, caldeiras, depósitos de bagaço/lenha, centros de operação (podendo ser integrado), destilaria, cogeração (se houver) e posto de combustível. Em cada um desses setores os funcionários responsáveis são entrevistados e solicitados a eles uma breve explicação de como é realizada a respectiva atividade e a forma de input desses dados via sistema e/ou manual. Em alguns setores são solicitadas simulações de entrada dos dados no sistema.

O principal objeto desta visita é verificar como são utilizados os sistemas internos da usina, se os funcionários possuem domínio sobre eles, se são integrados e se os inputs de dados são feitos de forma automática ou manuais, podendo impactar diretamente em possíveis erros e no resultado final das calculadoras.

No final da auditoria, são repassadas todas as Solicitações de Ações Corretivas (SACs) pendentes, feita uma verificação final da RenovaCalc e validação do cálculo da fração do volume elegível de biocombustível. De posse da Nota de Eficiência Energético-Ambiental e feita a proposta de certificação da produção eficiente de biocombustível, realiza-se uma reunião de encerramento, no intuito de apresentar um overview de todo o processo ressaltando os pontos positivos e negativos da usina e sua proposta de certificação.

Destaca-se que, não necessariamente essas fases ocorrem nesta sequência apresentada, uma vez que o Plano de Auditoria é flexível em função das demandas da usina. Além disso, durante todo esse período da auditoria in loco, são solicitadas as assinaturas dos participantes em cada uma das fases e/ou do dia.

Complementarmente a esta Etapa, após findar a auditoria presencial, podem ocorrer pendências que exijam um tempo maior de resolução. Nesses casos, o processo de certificação fica em aberto até a usina atender ao que foi solicitado.

Etapa 05: Revisão Técnica

Nesta etapa, é realizada uma revisão técnica, no intuito de verificar se todas as documentações foram devidamente disponibilizadas e fechar o relatório parcial para a Etapa seguinte.

Etapa 06: Consulta Pública

Encerradas as etapas anteriores, a firma inspetora comunica a ANP sobre o início da consulta pública por meio do “Formulário F – Comunicado de Consulta Pública”. Feito isso, a firma inspetora envia à ANP os seguintes documentos:

- (i) relatório de auditoria parcial;
- (ii) lista de presença diária com nome completo e assinatura de todos os participantes; e
- (iii) proposta de certificado referente ao “Formulário D: certificado de produção e importação eficiente de biocombustíveis”.

Esses documentos são disponibilizados para consulta pública em período mínimo de trinta dias.

Etapa 07: Consolidação dos Resultados para ANP

Finalizado os trinta dias de consulta pública, são respondidos todos os questionamentos levantados durante esse período, cujas informações são integradas ao relatório parcial, consolidando-se o relatório final do processo de certificação. Nesta etapa, o relatório final é enviado

à ANP contendo todo o detalhamento da auditoria in loco, relatório da consulta pública e relatório do processo de certificação de biocombustíveis final (Informe Técnico nº 04/SBQ v.1).

Etapa 08: Conclusão ANP

Todos os documentos analisados são encaminhados eletronicamente à ANP, que poderá solicitar, por meio de ofício, documentação adicional ou esclarecimentos. O ofício poderá ser enviado para o correio eletrônico do representante legal da firma inspetora, bem como para os correios eletrônicos cadastrados dos emissores primários (Informe Técnico nº 04/SBQ v.1).

B) Plano de Amostragem

A amostragem é uma [...] técnica que consiste na obtenção de informações a respeito de uma população a partir da investigação de apenas uma parte da mesma. O objetivo da utilização de amostragem é obter informações sobre uma parte da população e fazer afirmações válidas a respeito de suas características. É bastante útil em situações em que a execução do censo é inviável ou antieconômica e a informação obtida da amostra é suficiente para atender aos objetivos pretendidos (CGU, 2017¹).

Ainda, este manual orienta que o risco de amostragem, como [...] parte do risco de auditoria, deve ser administrado e reduzido a níveis aceitavelmente baixos, em conformidade com o nível de asseguarção necessário para a auditoria. Assim, para minimizar riscos ou mesmo omissão, pode-se adotar métodos estatísticos por meio de um plano de amostragem (UFMG, 2013²).

O arboúço metodológico adotado baseou-se na NBC T 11.11 – Amostragem, aprovada pela RESOLUÇÃO CFC Nº 1.012/05³, no livro Aplicação de métodos quantitativos em auditoria: propostas para otimizar procedimentos e reduzir riscos (DE MACEDO RIBEIRO e DIAS FILHO, 2007⁴) e na margem de erro definida no Informe Técnico nº 02/2018/SBQ.

Assim, foram utilizadas duas técnicas de seleção das amostras: a) segundo o Informe Técnico nº 02/2018/SBQ, que considera os 10 CARs com os maiores valores de biomassa; b) e a técnica da amostragem sistemática (AS), que é o processo de escolha de elementos de uma população conhecida N, através de amostragem aleatória simples (AAS). Uma amostra sistemática de tamanho n é constituída dos elementos de ordem K, K + r, K + 2r, ..., em que $r = N/n$ e K é um inteiro escolhido aleatoriamente através de uma Tabela de Números Aleatórios (TNA) entre “0” e a razão r (DE MACEDO RIBEIRO e DIAS FILHO, 2007⁵).

Portanto, a amostragem foi definida para assegurar uma margem de erro estatística não superior a 10% dentro de um intervalo de confiança estatístico mínimo de 95%, considerando a aleatoriedade, não correlação entre erros e independência das amostras (Informe Técnico nº 02/2018/SBQ).

Destaca-se que, toda vez que for encontrada alguma divergência ou erro nas informações durante a auditoria dos dados amostrados, será registrada como uma ação corretiva e a informação será

¹ CGU – CONTROLADORIA GERAL DA UNIÃO. **Manual de Orientações Técnicas da Atividade de Auditoria Interna Governamental do Poder Executivo Federal**. Disponível em: https://www.cgu.gov.br/Publicacoes/auditoria-e-fiscalizacao/arquivos/manual_in_03_05-12-2017.pdf/view. Acesso em 08.11.2019.

² UFMG – Universidade Federal de Minas Gerais. **Manual De Auditoria Interna Auditoria-GERAL DA UFMG 2ª Versão**. Disponível em: https://www.ufmg.br/auditoria/images/stories/documentos/manual_2a_verso_revisado.pdf. Acesso 13.12.2019

³ Princípios fundamentais e normas brasileiras de contabilidade: auditoria e perícia/ Conselho Federal de Contabilidade. – 3. ed. -- Brasília: CFC, 2008.

⁴ DE MACEDO RIBEIRO, Joselito; DIAS FILHO, Jose Maria. Aplicação de métodos quantitativos em auditoria: propostas para otimizar procedimentos e reduzir riscos. **Revista de Contabilidade e Organizações**, v. 1, n. 1, p. 43-59, 2007

⁵ DE MACEDO RIBEIRO, Joselito; DIAS FILHO, Jose Maria. Aplicação de métodos quantitativos em auditoria: propostas para otimizar procedimentos e reduzir riscos. **Revista de Contabilidade e Organizações**, v. 1, n. 1, p. 43-59, 2007

corrigida para que seja apresentado o dado correto, conforme evidência apresentada e auditada. Além disso, o número de amostras aumentará em função da quantidade de erros encontrados.

Para a certificação da **ITUMBIARA BIOENERGIA S.A.**, no período de 2019, 2020 e 2021, a auditoria foi conduzida conforme ISO 19011, e abaixo seguem as amostragens verificadas:

C.1. Elegibilidade

O atendimento aos critérios de elegibilidade dos produtores de biomassa referente à unidade produtora de biocombustível a ser certificada, consideraram:

- Os 10 imóveis rurais (CAR) com os maiores valores de biomassa;
- Dos 426 imóveis rurais (CAR) restantes, 79 produtores de biomassa foram selecionados aleatoriamente, conforme tabela abaixo.

Determinação do tamanho mínimo de amostra		
Nível de confiança desejado	95,00%	
Erro máximo desejado	10,00	
Tamanho da população conhecido?	Sim	
Tamanho da população finito e conhecido		
Tamanho da população	426	
Amostra corrigida pela população	79	<i>Considere este tamanho de amostra.</i>

C.2. Planilha de Produtores

Os dados oriundos da Planilha de Produtores foram auditados conforme plano de amostragem abaixo:

- Dados primários: foram considerados 100% dos produtores de biomassa inseridos no escopo, todos os parâmetros declarados foram auditados.
- Dados padrão: foram considerados 100% dos produtores de biomassa inseridos no escopo, todos os parâmetros declarados foram auditados.

C.3. RenovaCalc

Todos os dados de entrada inseridos na RenovaCalc foram auditados em sua totalidade.

D) Validação das Planilhas

A verificação das informações inseridas em cada um dos parâmetros tanto da Planilha de Produtores quanto da RenovaCalc é realizada *in loco*, com validação por meio de evidências de fontes primárias da respectiva usina e memórias de cálculos. A visita é realizada na planta

industrial da usina e são verificadas as atividades de todos os setores incluídos na rota deste escopo.

6. RESULTADOS

Neste item serão apresentados os resultados obtidos em função das validações da Planilha de Produtores e RenovaCalc, da condução da auditoria *in loco* e da análise de elegibilidade.

A) Histórico de Auditoria *in Loco*

A auditoria *in loco* teve início no dia 18 de julho de 2022, na unidade de Moema, localizada no município de Orindiúva/SP, foi realizada uma reunião de abertura contando com a presença dos responsáveis pelo preenchimento da RenovaCalc, memoriais de cálculo e também os atores de cada setor que fizeram parte da organização das evidências primárias dos dados declarados no âmbito do RenovaBio, para os anos de 2019, 2020 e 2021, representando por todas as 11 unidades do grupo BP Bunge, conforme registradas Listas de Presença (Anexo V).

Seguindo assim, foram iniciadas as verificações das análises de elegibilidade realizadas pela BP Bunge, com apoio da consultoria Ambium, iniciando pelo esclarecimento dos memoriais de cálculo, e tratamento dos dados. Foram também evidenciados a partir de extrações de relatórios dos sistemas de controle e gestão da parte agrícola, referente à área de produção de biomassa, produção total e quantidade comprada de cada unidade. A análise destes assuntos seguiu até o dia 22 de julho de 2022, sendo verificados todos os dados, memoriais de cálculo e evidências referente às 11 unidades auditadas. Foram também amostrados mapas agrícolas e confrontados com as informações cadastradas em sistema, solicitadas evidências, esclarecimentos e correções registradas no Anexo III deste documento. Foram auditados os memoriais de cálculo da fração de volume elegível de cada unidade.

Na segunda semana de auditoria (de 25/07/2022 a 29/07/2022), foram verificadas as evidências e memoriais de cálculo referente aos dados declarados da fase agrícola da produção de biocombustível, perfil primário, referente aos dados de corretivos, fertilizantes sintéticos e orgânicos. Foram verificadas as informações de consumo, através dos históricos de manejo extraídos do sistema de gestão agrícola; controle de compra e estoque pelo sistema de controle fiscal; assim como os memoriais de cálculo para declaração de NPK por fonte, a partir das evidências apresentadas das composições de cada insumo aplicado.

Na terceira semana (de 01/08/2022 a 05/08/2022), foram auditados os memoriais de cálculo da fase industrial de produção de biocombustível, evidenciados a partir dos boletins industriais, gerenciais e ambientais, contemplando os dados de consumo e compra de biomassa para geração de vapor nas caldeiras de cada unidade, como bagaço, palha, lenha, cavaco e outros materiais. Foram verificados rendimentos de produção de etanol anidro e hidratado e também de açúcar.

Ao longo da semana também foram verificados os memoriais de cálculo e evidências dos dados de fornecedores de cada unidade que optaram pela declaração em perfil primário na RenovaCalc. Foram auditados controles de estoque, compra e consumo de insumos agrícolas combustíveis, área total, produção e quantidade de biomassa fornecida para a usina, a fim de evidenciar e registrar a rastreabilidade dos dados declarados.

Ainda na terceira semana, também foram auditados os dados referente às declarações mensais realizadas no i-SIMP, verificando em sistemas todas as movimentações de produtos (etanol anidro

e hidratado, como também da cana moída mês a mês. As divergências identificadas foram registradas em SACs, conforme pode ser verificado no Anexo III deste documento.

Na quarta semana (de 08/08/2022 a 12/08/2022), foram auditados memoriais de cálculo, evidências extraídas de sistemas de gestão e declarações da RenovaCalc referente a compra, consumo e controle de estoque de combustível utilizado por cada uma das 11 unidades do grupo BP Bunge, tanto na fase agrícola, quanto na fase industrial de produção de biocombustível. Foram evidenciados ainda os cálculos realizados para declaração correta na RenovaCalc de diesel de acordo com os teores de biodiesel, seguindo as orientações da ANP para 2019, 2020 e 2021. Ainda sobre combustíveis, foram validados os cálculos para dedução de diesel utilizado na frente de colheita de biomassa de áreas de fornecedores de cana, cuja declaração foi realizada pelo perfil padrão, utilização dos maquinários utilizados para corte, colheita, transbordo e transporte.

Ainda na quarta semana, foram verificadas as evidências dos valores de impureza vegetal e mineral de cada unidade, extraídas dos sistemas de apontamos das análises laboratoriais e utilizadas na declaração dos perfis de produção padrão e primário. Para encerrar, foram verificados os balanços de massa, em ART, de cada unidade, contemplando os memoriais de produção e perdas associadas ao processo produtivo de açúcar e biocombustível a partir da moagem da cana-de-açúcar. Foram verificados os dados dos boletins industriais acumulados considerando os anos civis de 2019, 2020 e 2021.

Na quinta semana (de 15/08/2022 a 19/08/2022), foram concluídas as verificações do balanço de massa, em ART, das 11 unidades dos Grupo BP Bunge. Foram verificados também os memoriais e evidências da energia elétrica comercializada a partir da cogeração da queima do bagaço de cana-de-açúcar, através das notas fiscais de venda, boletins industriais e dados oficiais contabilizados pela Câmara de Comercialização de Energia Elétrica (CCEE). Foram verificados, ainda os dados de consumo de energia elétrica da rede, a partir dos relatórios e evidências de sistema de compra do Mercado Livre e da Concessionária responsável pela distribuição em cada uma das 11 unidades auditadas.

Por fim, encerrando a auditoria *in loco*, foram finalizadas as verificações dos dados declarados no i-SIMP de cada uma das unidades do Grupo bem como verificados os modais de distribuição do etanol.

Ressalta-se que o detalhamento das solicitações de correção realizadas no âmbito da auditoria do programa RenovaBio estão descritos no **Anexo III** deste relatório, assim como a lista de verificação das evidências. Em seguida, realizou-se a conferência de todos os valores imputados nas calculadoras com as memórias de cálculos e respectivas Notas de Eficiência Energético-Ambiental.

Observa-se que todas as atividades realizadas *in loco* estão descritas no Plano de Auditoria, apresentado no **Anexo IV** deste relatório. Além disso, no **Anexo V** encontra-se a Lista de Presença com todos os participantes das reuniões de abertura e encerramento e os responsáveis pelas informações auditadas.

B) Planilha de Produtores e RenovaCalc

Os resultados e registros de ações corretivas, observações e lista de verificação das documentações, além da forma de averiguação dos dados preenchidos na RenovaCalc, estão descritos em detalhes no **Anexo III** deste relatório.

Neste Anexo são apresentadas as descrições das Solicitações de Ações Corretivas (SACs) que foram geradas na análise prévia à auditoria, durante o processo de auditoria *in loco*, sendo algumas fechadas durante esse período e, outras, posteriormente, com um prazo maior, a depender do tipo de correção.

Desta forma, para os itens pendentes, após o envio das evidências por parte da usina, são aferidos novamente as informações e, estando correta, a SAC é encerrada, caso contrário, ficará pendente até a solicitação ser atendida. No item de "Lista de Verificação" deste mesmo documento, apresenta-se toda as documentações e as memórias de cálculos verificados em campo, como também posteriormente, se necessário.

Portanto, a **ITUMBIARA BIOENERGIA S.A** apresentou 01 SACs iniciais, antes da auditoria, 19 durante a auditoria *in loco* e 08 pós auditoria. Todas as SACs foram encerradas.

Para entender o processo de produção de etanol desta usina, a **Figura 1** apresenta o fluxograma, desde a matéria-prima, neste caso a cana-de-açúcar, seus processos, produtos e coprodutos, cujos documentos foram arquivados e verificados na auditoria da planta industrial.

Figura 1. Fluxograma do processo de Etanol (Fonte: ITUMBIARA BIOENERGIA S.A, 2022).

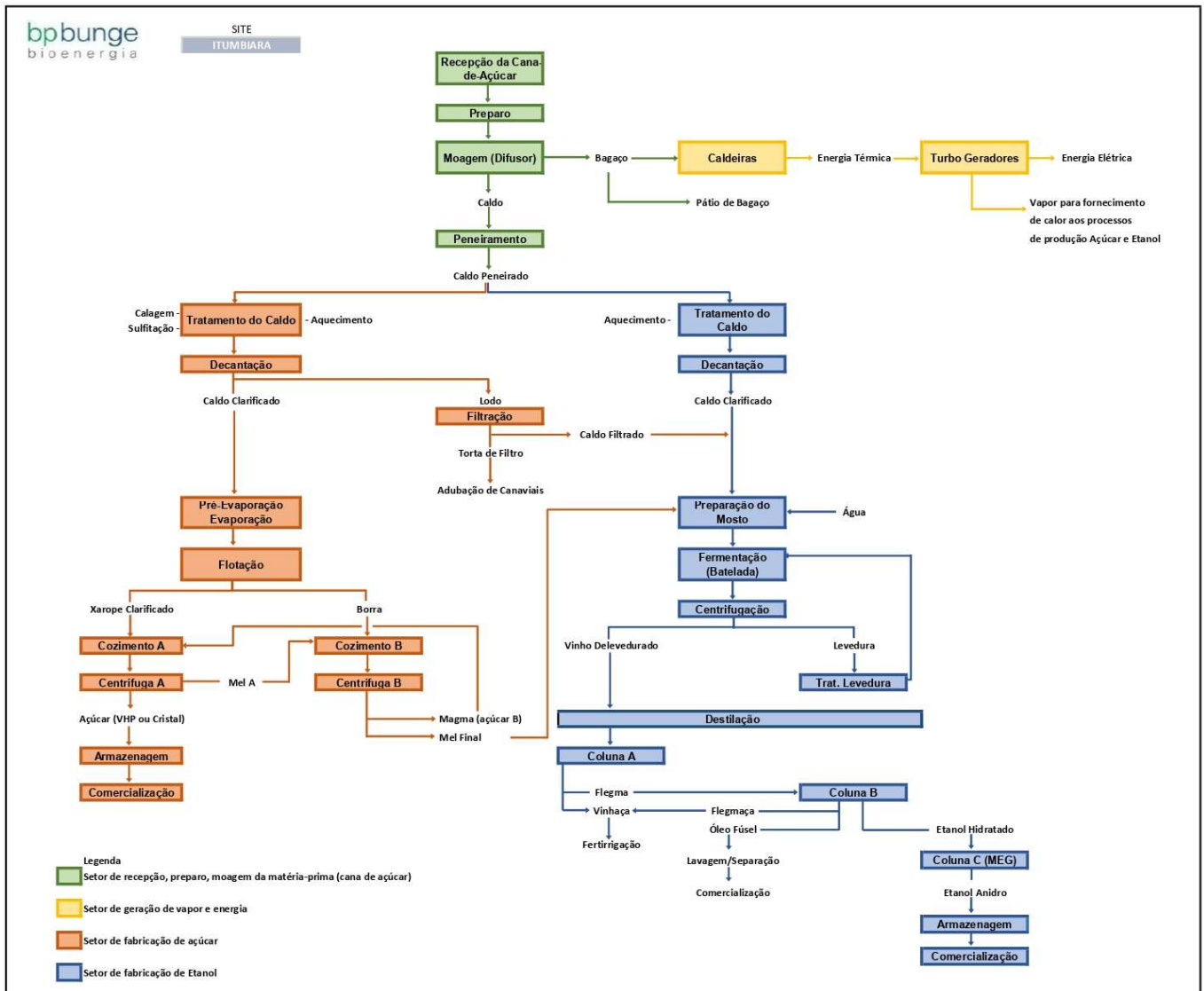

A usina possui gestão das informações através dos sistemas SAP, GATEC, PIMS e Mastersaf DW entre outros, sendo o detalhamento sobre versão e data de implantação, estão detalhados na **Figura 2**.

Figura 2. Informações referentes ao Sistema de gerenciamento de estoque e de produção (Fonte: ITUMBIARA BIOENERGIA S.A, 2022)



Declaração sobre o Sistema de Gerenciamento de Estoque e Produção

Unidade Itumbiara

A usina possui gestão das informações através do sistema SAP (versão SAP ECC 6.0) implantado em 2017, o qual foi substituído do antigo sistema Detasul, também trabalhamos nos processos da balança (pesagem), laboratório, indústria com o sistema GATEC (versão suite V&E) implantado em 2012, e para gestão tributária e fiscal a aplicação Mastersaf DW (versão 2) implantação datada em abril de 2014 e com atualização em fevereiro de 2021 para unificação do sistema, sem alteração de versão.

O controle de documentos (políticas, procedimentos, instruções de trabalho, procedimentos operacionais, planos de qualidade, cartilhas e formulários) é feito através do sistema Sharepoint que foi implantado em 2020 substituindo o sistema Bloshare. O controle e gestão dos documentos fica sobre a responsabilidade da área de SGI. Todos os documentos passam pela validação da área de controle interno em seguida por aprovação da gestão da área do documento e quando aplicável e realizado a validação corporativa conforme definido através da política de gestão de documento da Usina Itumbiara Bioenergia S.A.

Toda cana que entra na usina passa pela balança, é realizada a pesagem e registrado no sistema Gatec pelos balancistas, depois é realizado automático um processo amostral para análise onde o caminhão selecionado pelo sistema é direcionado para o laboratório POTS para a realização de análise do POL, ART, pH, umidade da cana, PBU, *Brix.

Todas as notas de insumos são lançadas no SAP pelos analistas núcleo fiscal, o carregamento de etanol é feito via SKID automático e as notas emitidas pelo núcleo fiscal no sistema SAP. O laudo é gerado no GATEC pelo laboratório onde no final do processo de carregamento o motorista leva nota fiscal, laudo e um envelope com ficha de emergência do produto.

As notas fiscais de produto acabado têm interface com os demais sistemas GATEC, GRC e Sefez (apuração e entregas obrigações acessórias).

Relativo ao gerenciamento contábil e tributário das notas fiscais de compras e faturamento (de corretivos, fertilizantes, biomassa, combustíveis e energia elétrica), têm-se que o mesmo é desenvolvido pelo sistema Mastersaf DW.

Para gerenciamento de informações de elegibilidade e dados do RenovaBio foi utilizada a plataforma SGA AMBIUM.



Nome do responsável: Rafael F. Martins

Como as evidências foram extraídas dos sistemas, podemos afirmar que as informações do sistema de gerenciamento de estoque e produção é o mesmo contemplado na RenovaCalc.

Observou-se que na comparação entre as informações declaradas no I-SIMP, evidenciado no processo de certificação pela Usina, e na RenovaCalc (**Figura 3**), continham algumas divergências que foram objeto de abertura da SAC 28. As justificativas da usina seguem na Figura 03.

Figura 3. I-SIMP da da Usina ITUMBIARA BIOENERGIA S.A 2019, 2020 e 2021

2019

RELATÓRIO SIMP - ANP Sistema de Informações de Movimentação de Produtos													FOR 006.01 revisão 01 Julho de 2020	
Usina: BP BIOENERGIA ITUMBIARA S.A Período: 01/01/2019 à 31/12/2019														
Apresentar os "Protocolos de Aceite" das informações inseridas no I-SIMP Planilha, nos moldes apresentados abaixo preenchida com os valores do SIMP e da Produção.														
Cana	Saldo inicial	jan/19	fev/19	mar/19	abr/19	mai/19	jun/19	jul/19	ago/19	set/19	out/19	nov/19	dez/19	Total 2019
Moagem	-	-	-	88.190	217.560	321.581	345.728	316.704	295.114	265.737	279.879	127.247	7.871	2.265.611
Diferença														
Estoque Final														
Hidratado	Saldo inicial	jan/19	fev/19	mar/19	abr/19	mai/19	jun/19	jul/19	ago/19	set/19	out/19	nov/19	dez/19	Total 2019
Produção Própria	4.364.067			5.219.364	1.469.450	2.004.232		59.952	1.328.067	138.050	6.497.770	9.196.592	525.657	26.439.134
Saída para reprocessamento							227.749							227.749
Compra de Terceiros		29.791	44.761	59.838				7.233.232	24.168.123	3.158.665	1.348.457			36.042.867
Saída		1.682.375	1.343.553	1.383.172	5.859.865	1.938.679			629.775	374.913		604.390	4.561.195	18.377.917
Consumo		66.972	44.761	59.838	32.476	44.006	27.587	16.023	28.065	28.184		43.881	51.108	476.313
Perdas				165.095							111.065	25.853		302.013
Devolução														0
Estoque		2.644.511	1.300.958	4.972.055	549.164	570.711	315.375	7.592.536	32.430.886	35.324.504	43.026.254	51.548.722	47.462.076	227.737.752
SIMP														
Anidro	Saldo inicial	jan/19	fev/19	mar/19	abr/19	mai/19	jun/19	jul/19	ago/19	set/19	out/19	nov/19	dez/19	Total 2019
Produção	9.669.158	0		0	10.273.546	13.882.620	17.788.508	17.028.178	15.705.240	16.697.280	11.038.037			102.413.409
Compra de Terceiros			45.716											45.716
Saída Geral		3.171.029	1.990.509	1.219.838	11.659.199	14.976.155	16.759.649	13.171.046	20.341.205	11.662.573	2.254.491	1.960.092	1.818.161	100.983.947
Saída Reprocessamento														
Perdas				125.698		304	23.079	244		7.263	235.388			391.976
Devolução						304	23.079	169.401		7.263	145.690			345.737
Estoque		6.498.129	4.553.336	3.207.800	1.822.147	728.612	1.757.471	5.783.760	1.147.795	6.182.502	14.876.350	12.916.258	11.098.097	70.572.257
SIMP														

Justificativas de meses com desvios

	Produção total de hidratado (l)	Hidratado utilizado para reprocesso (l)	Produção total de hidratado (l) - Hidratado utilizado para reprocesso (l)	Diferença entre produção e volume informado no SIMP
31/03/2019	5.219.364	0	5.219.364	0
30/04/2019	12.259.395	10.789.945	1.469.450	0
31/05/2019	16.588.872	14.584.640	2.004.232	0
30/06/2019 ¹	18.483.646	18.711.395	-227.749	227.749
31/07/2019	17.951.859	17.891.907	59.952	0
31/08/2019	17.852.681	16.524.614	1.328.067	0
30/09/2019	17.715.303	17.577.253	138.050	0
31/10/2019	18.103.272	11.605.501	6.497.771	-1
30/11/2019	9.196.592	0	9.196.592	0
31/12/2019	525.657	0	525.657	0
Total	133.896.641	107.685.255	26.211.386	227.748

Observação 01: No mês de julho, a produção de etanol saída para reprocesso, foi maior que a produção mensal de hidratado. Portanto, no SIMP foi apontada produção igual a zero.

2020

	RELATÓRIO SIMP - ANP Sistema de Informações de Movimentação de Produtos	FOR 006.01 revisão 01 Julho de 2020
--	---	---

Usina: BP BIOENERGIA ITUMBIARA S.A.
 Período: 01/01/2020 à 31/12/2020

Apresentar os "Protocolos de Aceite" das informações inseridas no i-SIMP

Planilha, nos moldes apresentados abaixo preenchida com os valores do SIMP e da Produção.

Cana	Saldo inicial	jan/20	fev/20	mar/20	abr/20	mai/20	jun/20	jul/20	ago/20	set/20	out/20	nov/20	dez/20	Total 2020
Moagem	-	-	-	80.019	298.471	312.180	350.327	307.800	332.953	282.444	161.870	249.418		2.375.482
Diferença														
Estoque Final														

Hidratado	Saldo inicial	jan/20	fev/20	mar/20	abr/20	mai/20	jun/20	jul/20	ago/20	set/20	out/20	nov/20	dez/20	Total 2020
Produção Própria	47.462.076	-		4.260.084	6.167.567		650.764	1.029.606	6.651.287	2.562.388		7.466.413		28.788.109
Produção Reprocessamento		-				2.901.763					1.952.049			4.853.812
Compra de Terceiros														
Saída		11.008.979	19.458.217	11.693.877	11.187.380	848.788			2.321.942	1.708.116	807.516	1.601.368	876.645	61.512.828
Consumo		44.900	48.634	43.721	30.008	27.523	16.357		17.882	17.780	19.731	19.768		286.304
Perdas			49.611	9.205	3.507	48.162	1.656	5.460	79.969	520	554			198.644
Devolução														-
Estoque		36.408.197	16.851.735	9.365.016	4.311.688	485.452	1.118.203	2.142.349	6.373.843	7.209.815	4.429.965	10.275.242	9.398.597	108.370.102
SIMP			Protocolo Aceite	Protocolo Aceite	Protocolo Aceite	Protocolo Aceite	Protocolo Aceite	Protocolo Aceite	Protocolo Aceite	Protocolo Aceite	Protocolo Aceite	Protocolo Aceite	Protocolo Aceite	

Anidro	Saldo inicial	jan/20	fev/20	mar/20	abr/20	mai/20	jun/20	jul/20	ago/20	set/20	out/20	nov/20	dez/20	Total 2020
Produção	11.098.097	-		-	4.966.803	15.004.017	15.015.337	12.823.533	10.383.799	13.076.180	12.173.400	5.342.555		88.785.624
Compra de Terceiros														
Saída Geral		3.079.832	2.551.228	2.652.232	684.372	2.266.295	16.906.271	13.321.622	14.999.861		20.434.134		1.118.467	78.014.314
Saída Reprocessamento														
Perdas			6.726	-	4.569	14.055	1.801	13.549	10.225	25.665	42.574	36.354	46.252	201.770
Devolução														-
Estoque		8.018.265	5.460.311	2.808.079	7.085.941	19.809.608	17.916.873	17.405.235	12.778.948	25.829.463	17.526.155	22.832.356	21.667.637	179.138.871
SIMP			Protocolo Aceite	Protocolo Aceite	Protocolo Aceite	Protocolo Aceite	Protocolo Aceite	Protocolo Aceite	Protocolo Aceite	Protocolo Aceite	Protocolo Aceite	Protocolo Aceite	Protocolo Aceite	

Justificativas de meses com desvios

	Produção total de hidratado (l)	Hidratado utilizado para reprocesso (l)	Produção total de hidratado (l) - Hidratado utilizado para reprocesso (l)	Diferença entre produção e volume informado no SIMP
31/03/2020	4.260.084	0	4.260.084	0
30/04/2020	11.380.342	5.212.775	6.167.567	0
31/05/2020 ¹	12.857.194	15.758.957	-2.901.763	2.901.763
30/06/2020	16.421.216	15.770.452	650.764	0
31/07/2020	14.492.536	13.462.930	1.029.606	0
31/08/2020	17.567.637	10.916.350	6.651.287	0
30/09/2020	16.294.543	13.732.155	2.562.388	0
31/10/2020 ²	10.837.146	12.789.195	-1.952.049	1.952.049
30/11/2020	13.079.067	5.612.654	7.466.413	0
31/12/2020	0	0	0	0
Total	117.189.765	93.255.468	23.934.297	4.853.812

Observação 01: No mês de maio, a produção de etanol saída para reprocesso, foi maior que a produção mensal de hidratado. Portanto, no SIMP foi apontada produção igual a zero.

Observação 01: No mês de outubro, a produção de etanol saída para reprocesso, foi maior que a produção mensal de hidratado. Portanto, no SIMP foi apontada produção igual a zero.

2021

	RELATÓRIO SIMP - ANP Sistema de Informações de Movimentação de Produtos	FOR 009.03 revisão 03 janeiro de 2022
--	---	---

Usina: ITUMBIARA BIOENERGIA S.A

Período: 01/01/2021 à 31/12/2021

Apresentar os "Protocolos de Aceite" das informações inseridas no i-SIMP

Planilha, nos moldes apresentados abaixo preenchida com os valores do SIMP e da Produção.

Cana	Saldo inicial	janeiro	fevereiro	março	abril	maio	junho	julho	agosto	setembro	outubro	novembro	dezembro	TOTAL
Moagem de cana	NA			99.020.000	311.274.730	335.015.930	311.180.660	331.543.620	323.276.450	266.244.860	174.433.950	172.580.280	19.090.740	2.343.661.220
Hidratado	Saldo inicial	janeiro	fevereiro	março	abril	maio	junho	julho	agosto	setembro	outubro	novembro	dezembro	TOTAL
Produção Própria	9.398.597			3.337.850	4.063.713	855.214	1.045.058				1.792.161	792.835	1.436.939	13.323.770
Produção Reprocessamento														-
Saída		2.249.160	5.645.115	2.091.102	293.181	3.190.727	1.277.564	808.655	2.366.402	120.257				18.042.163
Consumo		17.877		20.611	21.710	21.809	21.808	21.157	21.269	23.665	19.832	22.748	33.175	245.661
Perdas		50.251				307								50.558
Devolução														-
Estoque		7.081.309	1.436.194	2.662.331	6.411.153	4.053.524	3.799.210	2.969.398	581.727	437.805	2.210.134	2.980.221	4.383.985	39.006.991
SIMP		Protocolo Aceite	Protocolo Aceite	Protocolo Aceite	Protocolo Aceite	Protocolo Aceite	Protocolo Aceite	Protocolo Aceite	Protocolo Aceite	Protocolo Aceite	Protocolo Aceite	Protocolo Aceite	Protocolo Aceite	
Anidro	Saldo inicial	janeiro	fevereiro	março	abril	maio	junho	julho	agosto	setembro	outubro	novembro	dezembro	TOTAL
Produção	#####				8.414.504	12.780.761	11.184.175	18.269.006	19.298.487	15.371.341	7.707.821	8.625.004		101.651.099
Compra de terceiros				100.000										
Saída Geral		3.445.185	6.228.187	11.050.935	2.186.556	1.226.146	5.806.626	15.242.918	10.664.223	9.517.855	12.792.662	8.441.024	7.331.334	93.933.651
Saída Reprocessamento														-
Perdas					113.433				603					114.036
Devolução														-
Estoque		18.222.452	11.994.265	1.043.330	7.157.845	18.712.460	24.090.009	27.116.097	35.749.758	41.603.244	36.518.403	36.702.383	29.371.049	288.281.295
SIMP		Protocolo Aceite	Protocolo Aceite	Protocolo Aceite	Protocolo Aceite	Protocolo Aceite	Protocolo Aceite	Protocolo Aceite	Protocolo Aceite	Protocolo Aceite	Protocolo Aceite	Protocolo Aceite	Protocolo Aceite	

Justificativas de meses com desvios

	Produção total de hidratado (I)	Hidratado utilizado para reprocesso (I)	Produção total de hidratado (I) - Hidratado utilizado para reprocesso (I)	Diferença entre produção e volume informado no SIMP
31/03/2021	3.337.849	0	3.337.849	1
30/04/2021	12.906.025	8.842.312	4.063.713	0
31/05/2021	14.280.541	13.425.327	855.214	0
30/06/2021	12.777.304	11.732.246	1.045.058	0
31/07/2021 ¹	18.372.991	19.181.646	-808.655	808.655
31/08/2021 ²	17.891.298	20.257.700	-2.366.402	2.366.402
30/09/2021 ³	16.001.785	16.122.042	-120.257	120.257
31/10/2021	9.874.878	8.082.717	1.792.161	0
30/11/2021	9.828.297	9.035.462	792.835	0
31/12/2021	1.436.939	0	1.436.939	0
Total	116.707.907	106.679.452	10.028.455	3.295.315

Observação 01: No mês de julho, a produção de etanol saída para reprocesso, foi maior que a produção mensal de hidratado. Portanto, no SIMP foi apontada produção igual a zero.

Observação 02: No mês de agosto, a produção de etanol saída para reprocesso, foi maior que a produção mensal de hidratado. Portanto, no SIMP foi apontada produção igual a zero.

Observação 03: No mês de setembro, a produção de etanol saída para reprocesso, foi maior que a produção mensal de hidratado. Portanto, no SIMP foi apontada produção igual a zero.

Considerando os três meses com volumes diferentes (observações 01, 02 e 03), chegamos ao volume de produção igual ao volume informado no SIMP

Verificou-se o Boletim Industrial (**Figura 4**) extraído do sistema em auditoria in loco.

Figura 4. Boletim Industrial da ITUMBIARA BIOENERGIA S.A

2019



ITUMBIARA

5.40.46.0367

1 - Relatório Gerencial

SAFRA

Dia: 31/12/2019 -- Moagem Encerrada em 07/12/2019

Safra: 2019/2020

11/04/2022

11:16:25

Variável	Unid.	Acumulado
CANA		
Dias consecut. moagem (6334)	Dias	263
Cana total recebida (2)	t	2.265.611,620
Cana moída total (362)	t	2.265.611,620
Cana recebida bonsucro (26793)	t	550.128,570
ETANOL		
Prod. álcool hidratado	L	133.896,641
Prod. álcool hidrat. Bonsucro	L	30.912,434
Prod. álcool anidro	L	0
Prod. álcool anidro Bonsucro	L	21.723,363
Hid ut rep 052	m3	0,000
Hid ut rep 002	m3	107.685,255
Anidro rep cód 31	L	0
Anidro rep cód 01	L	102.413,411
Prod. hidratado+ anidro+ repro	L	236.310,052
Produção total de álcool média	L	898,517
Produção álcool 100%	L	127.786,313,87
Etanol desidratado_Anidro	L	102.413,411

2020



ITUMBIARA

5.40.46.0367

1 - Relatório Gerencial

SAFRA

Dia: 31/12/2020 -- Moagem Encerrada em 30/11/2020

Safra: 2020/2021

11/04/2022

11:12:45

Variável	Unid.	Acumulado
CANA		
Dias consecut. moagem (6334)	Dias	258
Cana total recebida (2)	t	2.375.482,750
Cana moída total (362)	t	2.375.482,750
ETANOL		
Prod. álcool hidratado	L	117.189,765
Prod. álcool hidrat. Bonsucro	L	24.300,293
Prod. álcool anidro	L	0
Prod. álcool anidro Bonsucro	L	15.926,990
Hid ut rep 052	m3	0,000
Hid ut rep 002	m3	93.255,468
Anidro rep cód 31	L	0
Anidro rep cód 01	L	88.785,624
Prod. hidratado+ anidro+ repro	L	205.975,389
Produção total de álcool média	L	798,354
Produção álcool 100%	L	112.034,824,04
Etanol desidratado_Anidro	L	88.785,624

2021

 ITUMBIARA
 5.40.46.0367

1 - Relatório Gerencial

 Safra: 2021/2022
 11/04/2022
 11:14:53

SAFRA

Dia: 31/12/2021 -- Moagem Encerrada em 05/12/2021

Variável	Unid.	Acumulado
CANA		
Dias consecut. moagem (6334)	Dias	261
Cana total recebida (2)	t	2.343.661.220
Cana moída total (362)	t	2.343.661.220
Cana recebida bonsucro (26793)	t	504.970,110
ETANOL		
Prod. álcool hidratado	L	116.707.907
Prod. álcool hidrat. Bonsucro	L	24.571.713
Prod. álcool anidro	L	0
Prod. álcool anidro Bonsucro	L	19.704.680
Hid ut rep 052	m3	0,000
Hid ut rep 002	m3	106.679,452
Anidro rep cód 31	L	0
Anidro rep cód 01	L	101.651.099
Prod. hidratado+ anidro+ repro	L	218.359.006
Produção total de álcool média	L	836.625
Produção álcool 100%	L	111.568.635,13
Etanol desidratado_Anidro	L	101.651.099

O balanço de massa detalhado de todo o processo de produção do etanol, desde a matéria-prima, a cana-de-açúcar, mel remanescente e xarope, seus processos, produtos e coprodutos está apresentado na **Figura 5**.

Figura 5. Balanço de Massa (ART) (Fonte: ITUMBIARA BIOENERGIA S.A, 2022)

2019	2020	2021																																																																																																			
BALANÇO DE MASSA ART	BALANÇO DE MASSA ART	BALANÇO DE MASSA ART																																																																																																			
FOR 008.03 revisão 03 janeiro de 2022	FOR 008.03 revisão 03 janeiro de 2022	FOR 008.03 revisão 03 janeiro de 2022																																																																																																			
Usina: Itumbiara Período: 01/01/2019 à 31/12/2019	Usina: Itumbiara Período: 01/01/2020 à 31/12/2020	Usina: Itumbiara Período: 01/01/2021 à 31/12/2021																																																																																																			
BALANÇO ART	BALANÇO ART	BALANÇO ART																																																																																																			
CANA MOÍDA 2.265.611,62 ART % CANA 14,02	CANA MOÍDA 2.375.482,75 ART % CANA 14,53	CANA MOÍDA 2.343.661,22 ART % CANA 14,45																																																																																																			
<table border="1"> <thead> <tr> <th>MATÉRIA PRIMA</th> <th>ART (t)</th> <th>Total (%)</th> </tr> </thead> <tbody> <tr> <td>CANA MOÍDA</td> <td>317.529,495</td> <td>100</td> </tr> <tr> <td>TOTAL DISPONÍVEL</td> <td>317.529,495</td> <td>100</td> </tr> </tbody> </table>	MATÉRIA PRIMA	ART (t)	Total (%)	CANA MOÍDA	317.529,495	100	TOTAL DISPONÍVEL	317.529,495	100	<table border="1"> <thead> <tr> <th>MATÉRIA PRIMA</th> <th>ART (t)</th> <th>Total (%)</th> </tr> </thead> <tbody> <tr> <td>CANA MOÍDA</td> <td>345.057,587</td> <td>100</td> </tr> <tr> <td>TOTAL DISPONÍVEL</td> <td>345.057,587</td> <td>100</td> </tr> </tbody> </table>	MATÉRIA PRIMA	ART (t)	Total (%)	CANA MOÍDA	345.057,587	100	TOTAL DISPONÍVEL	345.057,587	100	<table border="1"> <thead> <tr> <th>MATÉRIA PRIMA</th> <th>ART (t)</th> <th>Total (%)</th> </tr> </thead> <tbody> <tr> <td>CANA MOÍDA</td> <td>338.733,153</td> <td>100</td> </tr> <tr> <td>TOTAL DISPONÍVEL</td> <td>338.733,153</td> <td>100</td> </tr> </tbody> </table>	MATÉRIA PRIMA	ART (t)	Total (%)	CANA MOÍDA	338.733,153	100	TOTAL DISPONÍVEL	338.733,153	100																																																																								
MATÉRIA PRIMA	ART (t)	Total (%)																																																																																																			
CANA MOÍDA	317.529,495	100																																																																																																			
TOTAL DISPONÍVEL	317.529,495	100																																																																																																			
MATÉRIA PRIMA	ART (t)	Total (%)																																																																																																			
CANA MOÍDA	345.057,587	100																																																																																																			
TOTAL DISPONÍVEL	345.057,587	100																																																																																																			
MATÉRIA PRIMA	ART (t)	Total (%)																																																																																																			
CANA MOÍDA	338.733,153	100																																																																																																			
TOTAL DISPONÍVEL	338.733,153	100																																																																																																			
<table border="1"> <thead> <tr> <th>PRODUTOS</th> <th>ART (t)</th> <th>Total (%)</th> </tr> </thead> <tbody> <tr> <td>AÇÚCAR</td> <td>83.932,269</td> <td>26,43</td> </tr> <tr> <td>ETANOL</td> <td>197.294,583</td> <td>62,13</td> </tr> <tr> <td>TOTAL RECUPERADO</td> <td>281.226,852</td> <td>88,57</td> </tr> <tr> <td>ART MEL REMANESCENTE</td> <td>448,639</td> <td>0,00</td> </tr> </tbody> </table>	PRODUTOS	ART (t)	Total (%)	AÇÚCAR	83.932,269	26,43	ETANOL	197.294,583	62,13	TOTAL RECUPERADO	281.226,852	88,57	ART MEL REMANESCENTE	448,639	0,00	<table border="1"> <thead> <tr> <th>PRODUTOS</th> <th>ART (t)</th> <th>Total (%)</th> </tr> </thead> <tbody> <tr> <td>AÇÚCAR</td> <td>137.053,815</td> <td>39,72</td> </tr> <tr> <td>ETANOL</td> <td>173.548,012</td> <td>50,30</td> </tr> <tr> <td>TOTAL RECUPERADO</td> <td>310.601,827</td> <td>90,01</td> </tr> <tr> <td>ART MEL REMANESCENTE</td> <td>172,455</td> <td>0,00</td> </tr> </tbody> </table>	PRODUTOS	ART (t)	Total (%)	AÇÚCAR	137.053,815	39,72	ETANOL	173.548,012	50,30	TOTAL RECUPERADO	310.601,827	90,01	ART MEL REMANESCENTE	172,455	0,00	<table border="1"> <thead> <tr> <th>PRODUTOS</th> <th>ART (t)</th> <th>Total (%)</th> </tr> </thead> <tbody> <tr> <td>AÇÚCAR</td> <td>130.167,636</td> <td>38,43</td> </tr> <tr> <td>ETANOL</td> <td>172.591,524</td> <td>50,95</td> </tr> <tr> <td>TOTAL RECUPERADO</td> <td>302.759,160</td> <td>89,38</td> </tr> <tr> <td>ART MEL REMANESCENTE</td> <td>556,187</td> <td>0,00</td> </tr> </tbody> </table>	PRODUTOS	ART (t)	Total (%)	AÇÚCAR	130.167,636	38,43	ETANOL	172.591,524	50,95	TOTAL RECUPERADO	302.759,160	89,38	ART MEL REMANESCENTE	556,187	0,00																																																						
PRODUTOS	ART (t)	Total (%)																																																																																																			
AÇÚCAR	83.932,269	26,43																																																																																																			
ETANOL	197.294,583	62,13																																																																																																			
TOTAL RECUPERADO	281.226,852	88,57																																																																																																			
ART MEL REMANESCENTE	448,639	0,00																																																																																																			
PRODUTOS	ART (t)	Total (%)																																																																																																			
AÇÚCAR	137.053,815	39,72																																																																																																			
ETANOL	173.548,012	50,30																																																																																																			
TOTAL RECUPERADO	310.601,827	90,01																																																																																																			
ART MEL REMANESCENTE	172,455	0,00																																																																																																			
PRODUTOS	ART (t)	Total (%)																																																																																																			
AÇÚCAR	130.167,636	38,43																																																																																																			
ETANOL	172.591,524	50,95																																																																																																			
TOTAL RECUPERADO	302.759,160	89,38																																																																																																			
ART MEL REMANESCENTE	556,187	0,00																																																																																																			
<table border="1"> <thead> <tr> <th>PERDAS</th> <th>ART (t)</th> <th>Total (%)</th> </tr> </thead> <tbody> <tr> <td>ART ÁGUAS RESIDUAIS</td> <td>2.183,120</td> <td>0,69</td> </tr> <tr> <td>PERDA DE ART BAGAÇO</td> <td>9.832,106</td> <td>3,10</td> </tr> <tr> <td>PERDA DE ART NA TORTA</td> <td>292,382</td> <td>0,09</td> </tr> <tr> <td>PERDA ART MULTIJATOS</td> <td>1.406,907</td> <td>0,44</td> </tr> <tr> <td>PERDA ART VINHAÇA + FLEI</td> <td>517,621</td> <td>0,16</td> </tr> <tr> <td>PERDAS ART EVAPORAÇÃO (**)</td> <td>0</td> <td>0</td> </tr> <tr> <td>PERDAS ART FAB. AÇÚCAR (***)</td> <td>0</td> <td>0</td> </tr> <tr> <td>PERDA ART FERMENTAÇÃO</td> <td>19.946,422</td> <td>6,28</td> </tr> <tr> <td>PERDAS INDETERMINADAS</td> <td>2.124,844</td> <td>0,67</td> </tr> <tr> <td>TOTAL PERDAS</td> <td>36.303,402</td> <td>11,43</td> </tr> </tbody> </table>	PERDAS	ART (t)	Total (%)	ART ÁGUAS RESIDUAIS	2.183,120	0,69	PERDA DE ART BAGAÇO	9.832,106	3,10	PERDA DE ART NA TORTA	292,382	0,09	PERDA ART MULTIJATOS	1.406,907	0,44	PERDA ART VINHAÇA + FLEI	517,621	0,16	PERDAS ART EVAPORAÇÃO (**)	0	0	PERDAS ART FAB. AÇÚCAR (***)	0	0	PERDA ART FERMENTAÇÃO	19.946,422	6,28	PERDAS INDETERMINADAS	2.124,844	0,67	TOTAL PERDAS	36.303,402	11,43	<table border="1"> <thead> <tr> <th>PERDAS</th> <th>ART (t)</th> <th>Total (%)</th> </tr> </thead> <tbody> <tr> <td>ART ÁGUAS RESIDUAIS (*)</td> <td>1.930,909</td> <td>0,56</td> </tr> <tr> <td>PERDA DE ART BAGAÇO</td> <td>12.255,271</td> <td>3,55</td> </tr> <tr> <td>PERDA DE ART NA TORTA</td> <td>278,491</td> <td>0,08</td> </tr> <tr> <td>PERDA ART MULTIJATOS</td> <td>566,977</td> <td>0,16</td> </tr> <tr> <td>PERDA ART VINHAÇA + FLEGMAÇ</td> <td>214,514</td> <td>0,06</td> </tr> <tr> <td>PERDAS ART EVAPORAÇÃO (**)</td> <td>0</td> <td>0</td> </tr> <tr> <td>PERDAS ART FAB. AÇÚCAR (***)</td> <td>0</td> <td>0</td> </tr> <tr> <td>PERDA ART FERMENTAÇÃO</td> <td>17.532,118</td> <td>5,08</td> </tr> <tr> <td>PERDAS INDETERMINADAS</td> <td>1.677,423</td> <td>0,49</td> </tr> <tr> <td>TOTAL PERDAS (****)</td> <td>34.455,703</td> <td>9,99</td> </tr> </tbody> </table>	PERDAS	ART (t)	Total (%)	ART ÁGUAS RESIDUAIS (*)	1.930,909	0,56	PERDA DE ART BAGAÇO	12.255,271	3,55	PERDA DE ART NA TORTA	278,491	0,08	PERDA ART MULTIJATOS	566,977	0,16	PERDA ART VINHAÇA + FLEGMAÇ	214,514	0,06	PERDAS ART EVAPORAÇÃO (**)	0	0	PERDAS ART FAB. AÇÚCAR (***)	0	0	PERDA ART FERMENTAÇÃO	17.532,118	5,08	PERDAS INDETERMINADAS	1.677,423	0,49	TOTAL PERDAS (****)	34.455,703	9,99	<table border="1"> <thead> <tr> <th>PERDAS</th> <th>ART (t)</th> <th>Total (%)</th> </tr> </thead> <tbody> <tr> <td>ART ÁGUAS RESIDUAIS (*)</td> <td>2.410,280</td> <td>0,71</td> </tr> <tr> <td>PERDA DE ART BAGAÇO</td> <td>12.631,999</td> <td>3,73</td> </tr> <tr> <td>PERDA DE ART NA TORTA</td> <td>157,137</td> <td>0,05</td> </tr> <tr> <td>PERDA ART MULTIJATOS</td> <td>145,223</td> <td>0,04</td> </tr> <tr> <td>PERDA ART VINHAÇA + FLEGMAÇA</td> <td>219,243</td> <td>0,06</td> </tr> <tr> <td>PERDAS ART EVAPORAÇÃO (**)</td> <td>0</td> <td>0</td> </tr> <tr> <td>PERDAS ART FAB. AÇÚCAR (***)</td> <td>0</td> <td>0</td> </tr> <tr> <td>PERDA ART FERMENTAÇÃO</td> <td>17.597,576</td> <td>5,20</td> </tr> <tr> <td>PERDAS INDETERMINADAS</td> <td>2.660,559</td> <td>0,79</td> </tr> <tr> <td>TOTAL PERDAS (****)</td> <td>35.822,017</td> <td>10,58</td> </tr> </tbody> </table>	PERDAS	ART (t)	Total (%)	ART ÁGUAS RESIDUAIS (*)	2.410,280	0,71	PERDA DE ART BAGAÇO	12.631,999	3,73	PERDA DE ART NA TORTA	157,137	0,05	PERDA ART MULTIJATOS	145,223	0,04	PERDA ART VINHAÇA + FLEGMAÇA	219,243	0,06	PERDAS ART EVAPORAÇÃO (**)	0	0	PERDAS ART FAB. AÇÚCAR (***)	0	0	PERDA ART FERMENTAÇÃO	17.597,576	5,20	PERDAS INDETERMINADAS	2.660,559	0,79	TOTAL PERDAS (****)	35.822,017	10,58
PERDAS	ART (t)	Total (%)																																																																																																			
ART ÁGUAS RESIDUAIS	2.183,120	0,69																																																																																																			
PERDA DE ART BAGAÇO	9.832,106	3,10																																																																																																			
PERDA DE ART NA TORTA	292,382	0,09																																																																																																			
PERDA ART MULTIJATOS	1.406,907	0,44																																																																																																			
PERDA ART VINHAÇA + FLEI	517,621	0,16																																																																																																			
PERDAS ART EVAPORAÇÃO (**)	0	0																																																																																																			
PERDAS ART FAB. AÇÚCAR (***)	0	0																																																																																																			
PERDA ART FERMENTAÇÃO	19.946,422	6,28																																																																																																			
PERDAS INDETERMINADAS	2.124,844	0,67																																																																																																			
TOTAL PERDAS	36.303,402	11,43																																																																																																			
PERDAS	ART (t)	Total (%)																																																																																																			
ART ÁGUAS RESIDUAIS (*)	1.930,909	0,56																																																																																																			
PERDA DE ART BAGAÇO	12.255,271	3,55																																																																																																			
PERDA DE ART NA TORTA	278,491	0,08																																																																																																			
PERDA ART MULTIJATOS	566,977	0,16																																																																																																			
PERDA ART VINHAÇA + FLEGMAÇ	214,514	0,06																																																																																																			
PERDAS ART EVAPORAÇÃO (**)	0	0																																																																																																			
PERDAS ART FAB. AÇÚCAR (***)	0	0																																																																																																			
PERDA ART FERMENTAÇÃO	17.532,118	5,08																																																																																																			
PERDAS INDETERMINADAS	1.677,423	0,49																																																																																																			
TOTAL PERDAS (****)	34.455,703	9,99																																																																																																			
PERDAS	ART (t)	Total (%)																																																																																																			
ART ÁGUAS RESIDUAIS (*)	2.410,280	0,71																																																																																																			
PERDA DE ART BAGAÇO	12.631,999	3,73																																																																																																			
PERDA DE ART NA TORTA	157,137	0,05																																																																																																			
PERDA ART MULTIJATOS	145,223	0,04																																																																																																			
PERDA ART VINHAÇA + FLEGMAÇA	219,243	0,06																																																																																																			
PERDAS ART EVAPORAÇÃO (**)	0	0																																																																																																			
PERDAS ART FAB. AÇÚCAR (***)	0	0																																																																																																			
PERDA ART FERMENTAÇÃO	17.597,576	5,20																																																																																																			
PERDAS INDETERMINADAS	2.660,559	0,79																																																																																																			
TOTAL PERDAS (****)	35.822,017	10,58																																																																																																			
* Perda na lavagem de cana somada à perda da residuária ** Não medimos a perda de ART na evaporação *** Não medimos a perda de ART na Fab Açúcar **** Não somamos o ART(t) do mel remanescente no Total de Perdas, pois já desconsideramos este valor no ART (t) recuperado da destilaria (variável Álcool no boletim gerencial)	* Perda na lavagem de cana somada à perda da residuária ** Não medimos a perda de ART na evaporação *** Não medimos a perda de ART na Fab Açúcar **** Não somamos o ART(t) do mel remanescente no Total de Perdas, pois já desconsideramos este valor no ART (t) recuperado da destilaria (variável Álcool no boletim gerencial)	* Perda na lavagem de cana somada à perda da residuária ** Não medimos a perda de ART na evaporação *** Não medimos a perda de ART na Fab Açúcar **** Não somamos o ART(t) do mel remanescente no Total de Perdas, pois já desconsideramos este valor no ART (t) recuperado da destilaria (variável Álcool no boletim gerencial)																																																																																																			

No processo produtivo do etanol encontra-se no **Anexo VI**, contemplando desde a após a extração das moendas até a carregamento. O resumo do memorial descritivo contempla:

- i. Moagem,
- ii. tratamento do caldo e evaporação;
- iii. Fermentação e destilação;
- iv. Armazenamento;
- v. Carregamento.

C) Elegibilidade

Conforme descrito nos *itens 5-B e C*, a firma inspetora realizou sua análise de elegibilidade com base no escopo e arquivos formato *shapfile* enviados pela usina. Assim, foram amostrados 79 imóveis rurais de 436 enviados pela usina. Dentre esses imóveis, encontram-se aqueles com os 10 maiores valores de biomassa. A análise concluiu que os 79 imóveis estão elegíveis.

7. CONSULTA PÚBLICA

A consulta pública da proposta de certificação teve o prazo de 30 dias de divulgação no site www.sgssustentabilidade.com.br. O período de consulta ocorreu de 08/02/23 a 10/03/23.

A consulta pública disponibilizou os seguintes documentos:

I – Dados preenchidos pela unidade produtora de biocombustível na RenovaCalc e validados pela firma inspetora.

II – Proposta de Certificação de Produção Eficiente de Biocombustível com indicação expressa da Nota de Eficiência Energético-Ambiental e da fração de volume de biocombustível elegível, conforme modelo da ANP.

III – Relatório parcial sobre o processo de certificação.

Obs.: Ver **Anexo I** para resultados da consulta pública.

8. CONCLUSÃO

Diante do exposto, com base nos resultados avaliados em auditoria por meio de evidências primárias, 28 Solicitações de Ação Corretiva (SACs) e validação das informações inseridas na Planilha de Produtores e RenovaCalc, segue abaixo a proposta de Certificação de Produção Eficiente de Biocombustível, com indicação expressa da Nota de Eficiência Energético-Ambiental e da fração de volume elegível de biocombustível.

Biocombustível:	Etanol Anidro
Nota de Eficiência Energético – Ambiental (CO ₂ eq/MJ):	66,02
Rota:	E1GC
Volume elegível (%):	92,76
Massa específica (t/m ³):	0,79100
PCI (MJ/Kg):	28,26
Fator para emissão de CBIO (tCO ₂ eq/L):	1,368942E-03

Biocombustível:	Etanol Hidratado
Nota de Eficiência Energético – Ambiental (CO ₂ eq/MJ):	65,67
Rota:	E1GC
Volume elegível (%):	92,76
Massa específica (t/m ³):	0,80900
PCI (MJ/Kg):	26,38
Fator para emissão de CBIO (tCO ₂ eq/L):	1,300023E-03

Ressalta-se que, a abordagem da SGS é baseada na compreensão dos riscos associados com a comunicação de informações dos dados e os controles para mitigar os mesmos. A análise inclui a avaliação de evidências relevantes, relacionadas às quantidades e as informações relatadas pela usina, bem como visita nos seguintes locais: entrada de cana, balança, tombamento, posto de combustíveis, laboratório, cogeração, centro de operação da moenda, da caldeira, Destilaria e Dornas, etc.

O certificado de Verificação da Produção Eficiente de Biocombustível terá validade de três anos, contados a partir da data de aprovação pela ANP.

Na opinião da SGS os dados apresentados durante a Verificação da Produção Eficiente de Biocombustível:

- É uma representação justa dos dados e informação no RenovaCalc
- Foi preparado de acordo com a ISO 14065:2015 e em atendimento aos requisitos da Resolução ANP nº 758, de 23 de Novembro de 2018.

Nota: Este relatório é emitido em nome do cliente, pela **SGS do Brasil Ltda** ("SGS") de acordo com as suas Condições Gerais de Verificação da ISO 14065 e em atendimento aos requisitos da Resolução ANP nº 758, de 23 de Novembro de 2018 disponível em http://www.sgs.com/terms_and_conditions.htm. Os resultados registrados são baseados na auditoria realizada pela SGS. Este relatório

não dispensa o cliente do cumprimento de quaisquer estatutos federal, nacional ou atos regionais e regulamentos ou qualquer diretriz emitida nos termos dos referidos regulamentos. Definições em contrário não são vinculativas para a SGS e a SGS não terá responsabilidade vis-à-vis além do seu Cliente.

- Anexo I – Resultado Consulta Pública
- Anexo II – Metodologia de Análise de Elegibilidade
- Anexo III – Relatório de Auditoria *in Loco* - Resultados
- Anexo IV – Relatório de Auditoria *in Loco* - Plano de Auditoria
- Anexo V – Relatório de Auditoria *in Loco* - Lista de Presença e Participantes
- Anexo VI – Descrição do Processo Produtivo do Etanol
- Anexo VII – Plano de Amostragem assinado pelo Responsável Técnico
- Anexo VIII - Relatório de Auditoria *in Loco* - Visita industrial

Anexo I - RENOVABIO – Relatório Consulta Pública

Firma Inspetora:	SGS do Brasil Ltda.
Produtor de Biocombustível:	ITUMBIARA BIOENERGIA S.A
Endereço:	EST MUNICIPAL DE ITUMBIARIA A CACHOEIRA DOURADA KM 18,S/N, FAZENDA JANDAIA - GLEBA B, ITUMBIARA ZONA RURAL 75503-970
Produto a ser certificado:	Etanol Anidro e Hidratado de cana-de-açúcar
Rota:	E1GC
Período da consulta pública:	08/02/2023 a 10/03/2023
Documentos disponibilizados na consulta:	RenovaCalc; Relatório parcial sobre o processo de certificação; Proposta de Certificado da Produção Eficiente de Biocombustíveis.
Endereço eletrônico da consulta pública:	https://sgssustentabilidade.com.br/consulta-publica/

I. Comentários

Nº	Descrição	Resposta ao comentário (uso SGS)
	Não houve nenhum comentário durante o período de consulta pública.	N/A

Este formulário deverá ser enviado para SGS no e-mail: fabian.goncalves@sgs.com.

Anexo II - Metodologia da Análise de Elegibilidade

Introdução

A análise dos dados foi realizada com base na legislação vigente relativa ao RenovaBio e considera duas partes, sendo:

- 1 - Análise do imóvel (CAR);
- 2 - Análise de Supressão de Vegetação Nativa.

A análise utiliza como base os arquivos vetoriais das áreas produtivas fornecido pelo produtor e a base vetorial de imóveis do CAR. Os resultados são entregues em formato digital à contratante.

2. Análise do imóvel (CAR)

A análise do imóvel consiste na consulta da base federal de imóveis SICAR (Governo Federal), utilizando como referência o número de CAR informado pelo produtor, considerando a situação do cadastro: Ativo, Pendente ou Cancelado. As áreas são consideradas elegíveis ou não de acordo com o estabelecido na Resolução 758 e Informe Técnico 02.

3. Análise de supressão de vegetação nativa

A segunda análise realizada consiste na verificação da ocorrência de supressão de vegetação dentro dos imóveis rurais e que foram convertidas para cana-de-açúcar após data de promulgação da Lei 13.576, de 26 de dezembro de 2017, conforme definido pela legislação do RenovaBio. O processo consiste na identificação de objetos através da assinatura espectral dos alvos e posterior interpretação visual.

São utilizadas imagens da constelação de satélites Sentinel-2 de três períodos: 2017, 2018 e a data mais recente em relação à data de execução da análise de elegibilidade. O objetivo é verificar possíveis mudanças na cobertura da vegetação dentro das áreas produtivas, indicando supressão de vegetação nativa. Para esta análise é gerado o Índice de Vegetação Normalizado (NDVI) nestes períodos e utilizada uma composição entre os resultados obtidos para realçar áreas de ganho ou perda de vegetação.

Para a realização da interpretação visual foi utilizada como referência a chave de interpretação de classes do Terceiro Inventário Brasileiro de Emissões e Remoções Antrópicas de Gases de Efeito Estufa (Ministério da Ciência, Tecnologia e Inovação, 2015).

Referências:

BRASIL. **Decreto Nº 9.308, 15 de março de 2018.** Dispõe sobre a definição das metas compulsórias anuais de redução de emissões de gases causadores do efeito estufa para a comercialização de combustíveis de que trata a Lei nº 13.576, de 26 de dezembro de 2017.

Link: http://www.planalto.gov.br/ccivil_03/_ato2015-2018/2018/Decreto/D9308.htm

BRASIL. **Decreto Nº 6.961, 17 de setembro de 2009.** Aprova o zoneamento agroecológico da cana-de-açúcar e determina ao Conselho Monetário Nacional o estabelecimento de normas para as operações de financiamento ao setor sucroalcooleiro, nos termos do zoneamento.

Link: http://www.planalto.gov.br/ccivil_03/_ato2007-2010/2009/decreto/d6961.htm

BRASIL. **Lei 13.576, de 26 de dezembro de 2017.** Dispõe sobre a Política Nacional de Biocombustíveis (RenovaBio) e dá outras providências.

Link: http://www.planalto.gov.br/ccivil_03/_ato2015-2018/2017/lei/L13576.htm

BRASIL. Agência Nacional do Petróleo, Gás Natural e Biocombustíveis (ANP). **Resolução ANP Nº 758 de 2018** - Regulamenta a certificação da produção ou importação eficiente de biocombustíveis de que trata o art. 18 da Lei nº 13.576, de 26 de dezembro de 2017, e o credenciamento de firmas inspetoras.
Link: <http://legislacao.anp.gov.br/?path=legislacao-anp/resol-anp/2018/novembro&item=ranp-758-2018>

BRASIL. Agência Nacional do Petróleo, Gás Natural e Biocombustíveis (ANP). **Informe Técnico nº 02/2018/SBQ (v.1)** - Orientações Gerais: Procedimentos para Certificação da Produção ou Importação Eficiente de Biocombustíveis.

Link: <http://www.anp.gov.br/images/producao-fornecimento-biocombustiveis/renovabio/informe-tecnico-02.docx>

FORMARGGIO, Antonio Roberto. **Sensoriamento remoto em agricultura.** São Paulo: Oficina de Textos, 2017.

BRASIL. Ministério da Ciência, Tecnologia e Inovação (MCTI). **Terceiro Inventário Brasileiro de Emissões e Remoções Antrópicas de Gases de Efeito Estufa.** Setor de Uso da Terra, Mudanças do Uso da Terra e Florestas, 2015.

Link:

http://sirene.mcti.gov.br/documents/1686653/1706165/RR_LULUCF_Mudan%C3%A7a+de+Uso+e+Floresta.pdf/11dc4491-65c1-4895-a8b6-e96705f2717a

SATVeg - Embrapa.

Link: <https://www.satveg.cnptia.embrapa.br/satveg/login.html>

SICAR Federal - Governo Federal. Link: <http://www.car.gov.br/#/>

Responsável técnico

Aline Santos Lopes
Engenheira Ambiental
CREA: 5070267426-SP

Assinatura:



Anexo III - RENOVABIO - Relatório de Auditoria *in Loco* - Resultados

Organização:	021010 BP Bunge – Itumbiara
Número do Contrato:	48252

I. Solicitação de Ação Corretiva (SAC)

Nº	Item das planilhas	Emissão (Data e informação)	Resposta da Parte Responsável	Valor Original	Valor Corrigido	Encerramento (Data e responsável)
1	Elegibilidade	Ana Toledo e Aline Lopes 13/07/22: Não evidenciado o preenchimento do campo "Identificação do produtor" na aba de Elegibilidade da Renovacalc.	14/07/2022 - Mariana Ribeiro: Informações inseridas. Caminho:6 - RenovaBio - Docs SGS 2021 - BPBUNGE (2021) - ITUMBIARA (ITB) - ITUMBIARA (ITB) - 07-EVIDENCIAS_RESPOSTAS_SAC - SAC 01: 1. RenovaCalc_E1G_Produtores_cana (v.7)_Usina_Itumbiara_(revisão 03).	N/A	N/A	16/11/2022 Aline Lopes
2	Dados Agrícolas: Elegibilidade, Dados Primários e Dados Padrão	Ana Toledo e Aline Lopes 18/07/22: Identificados produtores elegíveis (CNPJ/CPF) que possuem ao menos 1 imóvel elegível e tiveram o perfil de produção declarado em dados primários ou dados padrão somente das fazendas/imóveis elegíveis. Todo o perfil de um produtor elegível deverá ser	30/08/2022 - Mariana Ribeiro Elegibilidade Corrigida. Caminho:6 - RenovaBio - Docs SGS 2021 - BPBUNGE (2021) - ITUMBIARA (ITB) - ITUMBIARA (ITB) - 07-EVIDENCIAS_RESPOSTAS_SAC - SAC 02:	Fazendas do produtor primário CNPJ: 16.996.239/0001-01 declaradas como fora de	N/A	16/11/2022 Aline Lopes



Anexo III - RENOVABIO - Relatório de Auditoria *in Loco* - Resultados

I. Solicitação de Ação Corretiva (SAC)

Nº	Item das planilhas	Emissão (Data e informação)	Resposta da Parte Responsável	Valor Original	Valor Corrigido	Encerramento (Data e responsável)
		declarado, conforme a IT n° 02 item 4.4 pág 10. Justificar ou corrigir.	01) ELEGILIDADE_ REV01_ITB.	escopo em 2020: 9011, 9028, 9029, 9030, 9060, 9061, 9064, 9079, 9089, 9109 e 9110		
3	Dados Agrícola:	<p>Ana Toledo e Aline Lopes 18/07/22: Não foi possível acessar as evidências apresentadas “Evidencia_de_area_AAAA_ITB.xlsx”, moagem “Moagem_ITB_AAAA.xlsx” e produção “Producao_ITB_AAAA.xlsx” encaminhados para os 3 anos, dados corrompidos. Apresentar documentos.</p> <p>Ana Toledo e Aline Lopes 16/11/2022: Arquivos disponibilizados estão corrompidos com tamanho de 0 kb. Verificar e reenviar.</p>	<p>30/08/2022 - Mariana Ribeiro</p> <p>Documentos apresentados durante a auditoria e disponibilizados no SP.</p> <p>Caminho:6 - RenovaBio - Docs SGS 2021 - BPBUNGE (2021) - ITUMBIARA (ITB) - ITUMBIARA (ITB) - 07-EVIDENCIAS_RESPOSTAS_SAC - SAC 03:</p> <p>00 - Área Total; 01 - Produção Total colhida para Moagem; 02 - Mapa Agrícola; 03 - Área Queimada.</p> <p>26/01/2022 – Josiane Gondin</p>	<p>Memorial AGR 2020 <u>Aba Memorial Agrícola - 2020</u> Alterada Área Destinada ao cultivo de cana Dados Primário, de: 21570,04ha Alterada Produção de Cana Dados Primário, de: 1.422.192,97t on</p>	<p>Memorial AGR 2020 <u>Aba Memorial Agrícola - 2020</u> <u>Alterada Área Destinada ao cultivo de cana Dados Primário, para: 28.346,24ha</u> <u>Alterada Produção de Cana Dados Primário, para: 1.821.790,59t</u> <u>on</u> <u>Alterada Moagem de</u></p>	30/01/2023 Aline Lopes



Anexo III - RENOVABIO - Relatório de Auditoria *in Loco* - Resultados

I. Solicitação de Ação Corretiva (SAC)

Nº	Item das planilhas	Emissão (Data e informação)	Resposta da Parte Responsável	Valor Original	Valor Corrigido	Encerramento (Data e responsável)
			<p>Arquivos reenviados conforme solicitado, sem alteração nos dados. Caminho:6 - RenovaBio - Docs SGS 2021 - BPBUNGE (2021) - ITUMBIARA (ITB) - ITUMBIARA (ITB) - 07-EVIDENCIAS_RESPOSTAS_SAC - SAC 03:</p> <p>00 - Área Total; 01 - Produção Total colhida para Moagem; 02 - Mapa Agrícola; 03 - Área Queimada.</p>	<p>Alterada Moagem de Cana Dados Primário, de: 1.357.764,27t on</p> <p>Memorial AGR 2021 <u>Aba Memorial Agrícola - 2021</u> Alterada Área Destinada ao cultivo de cana Dados Primário, de: 20.210,37ha Alterada Produção de Cana Dados Primário, de: 1.406.067,46t on Alterada Moagem de Cana Dados</p>	<p><u>Cana Dados Primário, para: 1.750.604,01t on</u> Memorial AGR 2021 <u>Aba Memorial Agrícola - 2021</u> <u>Alterada Área Destinada ao cultivo de cana Dados Primário, para: 27.505,83ha</u> <u>Alterada Produção de Cana Dados Primário, para: 1.875.883,37t on</u> <u>Alterada Moagem de Cana Dados Primário, para: 1.858.215,10t on</u></p>	

Anexo III - RENOVABIO - Relatório de Auditoria *in Loco* - Resultados

I. Solicitação de Ação Corretiva (SAC)

Nº	Item das planilhas	Emissão (Data e informação)	Resposta da Parte Responsável	Valor Original	Valor Corrigido	Encerramento (Data e responsável)								
				Primário, de: 1.388.399,19ton										
4	Dados Agrícola: Área Total	Ana Toledo e Aline Lopes 19/07/22: Área do mapa agrícola da fazenda 4046 diverge da área do GATEC em 79,29 ha no ano de 2020. Apresentar histórico detalhado de alterações de área, justificar ou corrigir.	30/08/2022 - Mariana Ribeiro Sobrepostos em sistema, áreas pré e pós-reforma.	Ano 2020 – fazenda 4046 Área GATEC: 966,23 ha Área Mapa: 886,94 ha Diferença: 79,29 ha	N/A	23/01/2023 - Aline Lopes								
5	Dados Agrícolas: Dados Padrão	Ana Toledo e Aline Lopes 22/07/22: Verificados valores elevados de produtividade acima de 150 t cana/ha da fazenda abaixo. Justificar ou corrigir. RenovaCalc – Dados Padrão	27/07/2022 - Soraya Dias Pires. Gerente de Originação Para efeito de cana spot nós compramos volume interdependente do TCH. Documento apresentado: 01) Rel Tec TCH +150 t_ha - ITB.pdf	Ano 2019 Área total [ha] 70,89 Produção total colhida para moagem [t cana] 13.957,50	Ano 2019 Área total [ha] 70,89 Produção total colhida para moagem [t cana] 13.957,50	23/01/2023 - Aline Lopes								
		<table border="1"> <thead> <tr> <th>Usina</th> <th>ITB</th> </tr> </thead> <tbody> <tr> <td>Identificação do produtor de biomassa</td> <td>['5169 - 2', '5169 - 3', '5169 - 1'] - 2019</td> </tr> <tr> <td>CNPJ/CPF</td> <td>287.819.101-34</td> </tr> <tr> <td>Área total [ha]</td> <td>70,89</td> </tr> </tbody> </table>	Usina	ITB	Identificação do produtor de biomassa	['5169 - 2', '5169 - 3', '5169 - 1'] - 2019	CNPJ/CPF	287.819.101-34	Área total [ha]	70,89				
Usina	ITB													
Identificação do produtor de biomassa	['5169 - 2', '5169 - 3', '5169 - 1'] - 2019													
CNPJ/CPF	287.819.101-34													
Área total [ha]	70,89													

Anexo III - RENOVABIO - Relatório de Auditoria *in Loco* - Resultados

I. Solicitação de Ação Corretiva (SAC)

Nº	Item das planilhas	Emissão (Data e informação)	Resposta da Parte Responsável	Valor Original	Valor Corrigido	Encerramento (Data e responsável)				
		<table border="1"> <tr> <td data-bbox="405 523 696 619">Produção total colhida para moagem [t cana]</td> <td data-bbox="696 523 947 619">13.957,50</td> </tr> <tr> <td data-bbox="405 619 696 691">Produtividade [t cana/ha]</td> <td data-bbox="696 619 947 691">196,8895</td> </tr> </table>	Produção total colhida para moagem [t cana]	13.957,50	Produtividade [t cana/ha]	196,8895				
Produção total colhida para moagem [t cana]	13.957,50									
Produtividade [t cana/ha]	196,8895									
6	Dados Agrícolas Fertilizantes sintético	<p>Ana Toledo e Aline Lopes 26/07/22: Não evidenciada declaração no memorial de cálculo de 2019 dos fertilizantes sintéticos alguns insumos, porém verificado que houve consumo. Verificar todos os insumos com composição NPK que possam não ter entrado no memorial e corrigir para os três anos.</p> <p>Ana Toledo e Aline Lopes 24/01/2023: Verificado que o insumo 707455 foi declarado em duplicidade no Memorial da Cálculo de Dados Agrícolas de 2020. Verificada declaração no grupo de Fertilizantes Sintéticos e também no de Fertilizantes Organominerais. Corrigir</p>	<p>22/08/2022 - Guilherme Almeida / Joelma Muller / Mariana Ribeiro</p> <p>30/08/2022 - Mariana Ribeiro</p> <p>* Foram verificados e analisados os relatórios de insumos com NPK para os anos de 2019, 2020 e 2021, assim inclusos nos memorias e atualizados na renovaCalc revisão 02.</p> <p>Caminho:6 - RenovaBio - Docs SGS 2021 - BPBUNGE (2021) - ITUMBIARA (ITB) - ITUMBIARA (ITB) - 07-EVIDENCIAS_RESPOSTAS_SAC - SAC 06:</p> <p>01) FOR 002.03_ -_Memorial de Cálculo _ Indicadores Agrícola - Dados</p>	<p>Evidências de 2019 não localizadas no memorial: 704825 – consumo:1.081,53 - HERBICIDA FOLIAR BIOZYME TF - ARYSTA 708449 - consumo:351,88 - FERTILIZANTE GRAN 33 00 03 708467 - consumo:539,88 -</p>	N/A	<p>30/01/2023 Aline Lopes</p>				



Anexo III - RENOVABIO - Relatório de Auditoria *in Loco* - Resultados

I. Solicitação de Ação Corretiva (SAC)

Nº	Item das planilhas	Emissão (Data e informação)	Resposta da Parte Responsável	Valor Original	Valor Corrigido	Encerramento (Data e responsável)
			Primário (cana) _ 2019 - USINA ITUMBIARA (revisão 01); 02) FOR 002.03_ -_Memorial de Cálculo _ Indicadores Agrícola - Dados Primário (cana) _ 2020 - USINA ITUMBIARA (revisão 01); 03) FOR 002.03_ -_Memorial de Cálculo _ Indicadores Agrícola - Dados Primário (cana) _ 2021 - USINA ITUMBIARA (revisão 01); 04) ITB_- _Estoque_de_insumos - 2019; 05) ITB_- _Estoque_de_insumos - 2020; 06) ITB_- _Estoque_de_insumos - 2021; 07) Relatório de Compra - ITB - 2021_VN; 08) Relatório de Compra - ITB - 2019; 09) Relatório de Compra - ITB - 2020; 10) Relatório de Compra - ITB - 2021; 11) Consumo - ITB Insumos 2019; 12) Consumo - ITB Insumos 2020; 13) Consumo - ITB insumos 2021; 14) RenovaCalc_E1G_Produtores_cana (v.7)_Usina_Itumbiara_(revisão 03); 15) FISPQ - revisão 01. 26/01/2023 – Guilherme Almeida	FERTILIZAN TE LIQ 05 00 15 708468 - consumo:182 ,44 - FERTILIZAN TE GRAN 00 00 54 1% B KCL 708496 - consumo:4,9 6 - FERTILIZAN TE GRAN 16 05 22 +6% S 708498 - consumo:5,4 8 - FERTILIZAN TE GRAN 20 00 20 +4% S 708509 - consumo:1,0 0 - FERTILIZAN TE GRAN 24		



Anexo III - RENOVABIO - Relatório de Auditoria *in Loco* - Resultados

I. Solicitação de Ação Corretiva (SAC)

Nº	Item das planilhas	Emissão (Data e informação)	Resposta da Parte Responsável	Valor Original	Valor Corrigido	Encerramento (Data e responsável)
			<p>O Insumo 707455 é um Fertilizante Organomineral, com concentração N = 0.</p> <p>26/01/2023 – Josiane Gondin</p> <p>Atualizado o Memorial Agrícola 2020, retirando o Insumo 707455 de Fertilizante Sintético e da aba NPK e mantido apenas como Organomineral.</p> <p>Caminho:6 - RenovaBio - Docs SGS 2021 - BPBUNGE (2021) - ITUMBIARA (ITB) - ITUMBIARA (ITB) - 07-EVIDENCIAS_RESPOSTAS_SAC - SAC 06: 02) FOR 002.03_ -_Memorial de Cálculo _ Indicadores Agrícola - Dados Primário (cana) _ 2020 - USINA ITUMBIARA (revisão 02);</p>	<p>00 24 +3,6%S 708518 - Consumo: 2.490,29 - FERTILIZAN TE LIQ FOL 10 15 00</p>		
7	Dados Agrícolas Primários: Corretivos e Fertilizantes	Ana Toledo e Aline Lopes 29/07/22: Evidenciado em memorial de cálculo na aba de insumos e combustíveis, que as evidências apresentadas justificam parcialmente as diferenças identificadas entre estoque inicial, compra, consumo e estoque final. Ajustar justificativas e	<p>08/09/2022 - Mariana Ribeiro</p> <p>As evidências e justificativas foram ajustadas para os anos de 2019, 2020 e 2021 conforme as SAC'S.</p>	<p>2019: Consumo Dados Primário (700731) De: 9.001.260,00 kg;</p>	<p>2019: Consumo Dados Primário (700731) Para: 9.097.600,00k</p>	<p>31/01/2023 Aline Lopes</p>

Anexo III - RENOVABIO - Relatório de Auditoria *in Loco* - Resultados

I. Solicitação de Ação Corretiva (SAC)

Nº	Item das planilhas	Emissão (Data e informação)	Resposta da Parte Responsável	Valor Original	Valor Corrigido	Encerramento (Data e responsável)
		<p>apresentar evidências complementares para todos os anos.</p> <p>Ana Toledo e Aline Lopes 24/01/2023: Verificadas justificativas que apontam divergência no consumo, mas que não foram corrigidas nos campos correspondentes. Revisar, corrigir e/ou justificar.</p>	<p>Caminho:6 - RenovaBio - Docs SGS 2021 - BPBUNGE (2021) - ITUMBIARA (ITB) - ITUMBIARA (ITB) - 07-EVIDÊNCIAS_RESPOSTAS_SAC - SAC 06:</p> <p>01) FOR 002.03_ -_Memorial de Cálculo _ Indicadores Agrícola - Dados Primário (cana) _ 2019 - USINA ITUMBIARA (revisão 01);</p> <p>02) FOR 002.03_ -_Memorial de Cálculo _ Indicadores Agrícola - Dados Primário (cana) _ 2020 - USINA ITUMBIARA (revisão 01);</p> <p>03) FOR 002.03_ -_Memorial de Cálculo _ Indicadores Agrícola - Dados Primário (cana) _ 2021 - USINA ITUMBIARA (revisão 01).</p> <p>27/01/2023 – Josiane Gondin Verificação realizada e corrigidos os itens detalhados.</p> <p>Memorial AGR 2019 <u>Aba Insumos e Combustíveis</u></p>	<p>Consumo Dados Primário (700871) De: 5.480.780,00 kg; Consumo Anual Total (704859) De: 151.620,00kg</p> <p>2020: Corretivo 700871: 0,00</p> <p>Corretivo 700731: 0,00</p> <p>Insumo 706921: Tonelada 1000</p> <p>Organomineral 707437: 0,00</p>	<p>g (considerando a fórmula "=o5"); Consumo Dados Primário (700871) Para: 5.175.930,00kg g (considerando a fórmula "=o5") Consumo Anual Total (704859) Para: 323.870,00kg (retirado do consumo o ajuste de inventário que estava sendo contabilizado incorretamente)</p>	



Anexo III - RENOVABIO - Relatório de Auditoria *in Loco* - Resultados

I. Solicitação de Ação Corretiva (SAC)

Nº	Item das planilhas	Emissão (Data e informação)	Resposta da Parte Responsável	Valor Original	Valor Corrigido	Encerramento (Data e responsável)
			Retirado Corretivo 706841 do memorial, pois já estavam com os dados zerados, foi conferido e não houve consumo deste.	Organomineral 707455: 0,00	2020: Corretivo 700871: 6.488.700,00	
			Caminho:6 - RenovaBio - Docs SGS 2021 - BPBUNGE (2021) - ITUMBIARA (ITB) - ITUMBIARA (ITB) - 07-EVIDENCIAS_RESPOSTAS_SAC - SAC 06: 01) FOR 002.03_ -_Memorial de Cálculo _ Indicadores Agrícola - Dados Primário (cana) _ 2019 - USINA ITUMBIARA (revisão 02)	2021: Corretivo 700871: 0,00	Corretivo 700731: 1.600.530,00	
			27/01/2023 – Thais Modesto Verificação geral de dados realizada na aba INSUMOS E COMBUSTVEIS	Corretivo 700731: 0,00	Insumo 706921: Litros 1,28	
			Memorial AGR 2020 1. Corrigido Valor de Consumo Anual Dados Primários dos corretivos (700871 e 700731); 2. Corrigida unidade de medida do insumo 706921 FERTILIZANTE LIQ FOL 32 00 00;	Corretivo 706841: 0,00 Insumo 706921: Tonelada 1000	Organomineral I 707437: 2.440,00 Organomineral I 707455: 5.536,23	



Anexo III - RENOVABIO - Relatório de Auditoria *in Loco* - Resultados

I. Solicitação de Ação Corretiva (SAC)

Nº	Item das planilhas	Emissão (Data e informação)	Resposta da Parte Responsável	Valor Original	Valor Corrigido	Encerramento (Data e responsável)
			<p>3. Corrigido Valor de Consumo Anual Dados Primários dos Organominerais (707437 e 707455).</p> <p>Memorial AGR 2021</p> <p>1. Corrigido Valor de Consumo Anual Dados Primários dos corretivos (700871, 700731 e 706841);</p> <p>2. Corrigida unidade de medida do insumo 706921 FERTILIZANTE LIQ FOL 32 00 00;</p> <p>3. Corrigido Valor de Consumo Anual Dados Primários dos Organominerais (707437);</p> <p>4. Corrigido Valor de Consumo Anual Dados Primários dos Orgânicos (708679).</p>	Orgânico 708679: 0,00		
8	Geral	<p>Ana Toledo e Aline Lopes 29/07/22: Verificada existência de células da Renovacalc com mais de 200 caracteres. Corrigir as abas:</p> <p>DADOS_AGRICOLAS_PADRAO</p>	<p>06/09/2020 - Marcia Lira</p> <p>Correção efetuada.</p> <p>Caminho:6 - RenovaBio - Docs SGS 2021 - BPBUNGE (2021) - ITUMBIARA (ITB) - ITUMBIARA (ITB) - 07-</p>	N/A	N/A	16/11/2022 Aline Lopes



Anexo III - RENOVABIO - Relatório de Auditoria *in Loco* - Resultados

I. Solicitação de Ação Corretiva (SAC)

Nº	Item das planilhas	Emissão (Data e informação)	Resposta da Parte Responsável	Valor Original	Valor Corrigido	Encerramento (Data e responsável)
		RENOVACALC_E1GC - Outros NPK	EVIDENCIAS_RESPOSTAS_SAC - SAC 08: 1. RenovaCalc_E1G_Produtores_cana (v.7)_Usina_Itumbiara_(revisão 03).			
9	Industria: Bagaço de terceiros	Ana Toledo e Aline Lopes 01/08/22: Verificada divergência de compra de bagaço de terceiros entre a evidência apresentada no sistema MASTERSAF e o memorial de cálculo, nos anos de 2020 e 2021. Corrigir e apresentar justificativas. Ana Toledo e Aline Lopes 16/11/2022: Verificado que não corrigido o bagaço consumido de terceiros para o ano de 2021. Corrigir. 2021 Memorial: 1.692,33 TON Sistema: 52.175,46 TON	10/08/2022 - Mariana Ribeiro * 2020: realizamos a correção do CFOP, pois estávamos incluindo erroneamente os fretes. * 2021: foi realizado o acréscimo do código do produto: 704201- BIOMASSA SUBPRODUTO BAGACO CANA. Caminho:6 - RenovaBio - Docs SGS 2021 - BPBUNGE (2021) - ITUMBIARA (ITB) - ITUMBIARA (ITB) - 07- EVIDENCIAS_RESPOSTAS_SAC - SAC 09: 01) FOR 007.03 - Memorial de Cálculo_ Indicadores Industriais - 2019 + 2020 + 2021 - USINA ITUMBIARA (revisão 01); 02) Compra de Biomassa - 2019; 03) Compra de Biomassa - 2020;	Bagaço de terceiros 2020 Memorial: 113.635,62 TON Sistema: 62.110,822 TON 2021 Memorial: 32.398,04 TON Sistema: 52.175,457 TON	Bagaço de terceiros 2020 62.110,822 TON	31/01/2023 Aline Lopes



Anexo III - RENOVABIO - Relatório de Auditoria *in Loco* - Resultados

I. Solicitação de Ação Corretiva (SAC)

Nº	Item das planilhas	Emissão (Data e informação)	Resposta da Parte Responsável	Valor Original	Valor Corrigido	Encerramento (Data e responsável)
			<p>04) Compra de Biomassa - 2021.</p> <p>26/01/2023 – Mariana Ribeiro</p> <p>Correção efetuada.</p> <p>Evidência de Compra: Caminho:6 - RenovaBio - Docs SGS 2021 - BPBUNGE (2021) - ITUMBIARA (ITB) - ITUMBIARA (ITB) - 07 EVIDENCIAS_RESPOSTAS_SAC - SAC 09</p> <p>4) Compra de Biomassa – 2021 - Compra de Biomassa</p> <p>Memorial: Caminho:6 - RenovaBio - Docs SGS 2021 - BPBUNGE (2021) - ITUMBIARA (ITB) - ITUMBIARA (ITB) - 07 EVIDENCIAS_RESPOSTAS_SAC - SAC 09</p>			

Anexo III - RENOVABIO - Relatório de Auditoria *in Loco* - Resultados

I. Solicitação de Ação Corretiva (SAC)

Nº	Item das planilhas	Emissão (Data e informação)	Resposta da Parte Responsável	Valor Original	Valor Corrigido	Encerramento (Data e responsável)
			03) FOR 007.03 - Memorial de Cálculo_ Indicadores Industriais - 2019 + 2020 + 2021 - USINA ITUMBIARA (revisão 02) 30.01.2023 Nauira Santana Correção efetuada, conforme orientação. Caminho: 6 - RenovaBio - Docs SGS 2021 BPBUNGE (2021) - ITUMBIARA (ITB) ITUMBIARA (ITB) 07-EVIDENCIAS_RESPOSTAS_SAC SAC 09 04) Compra de Biomassa – 2021			
10	Declaração de sistemas	Ana Toledo e Aline Lopes 01/08/22: Não evidenciado na declaração de sistemas, o sistema MASTERSAF DW. Corrigir declaração.	03/08/2022 - Marcia Lira * Correção efetuada na declaração. Caminho: 6 - RenovaBio - Docs SGS 2021 - BP BUNGE(2021) - GUARIROBA (GUA) - AMBIUM - GUARIROBA (GUA) -	N/A	N/A	16/11/2022 Aline



Anexo III - RENOVABIO - Relatório de Auditoria *in Loco* - Resultados

I. Solicitação de Ação Corretiva (SAC)

Nº	Item das planilhas	Emissão (Data e informação)	Resposta da Parte Responsável	Valor Original	Valor Corrigido	Encerramento (Data e responsável)
			08-EVIDÊNCIAS_RESPOSTAS_SAC - SAC 10: 1. Declaração ITB.			
11	Dados agrícolas: Fertilizantes	Ana Toledo e Aline Lopes 02/08/22: Fornecedor: Maia Agro Evidenciado que no memorial de cálculo do fornecedor não foi atribuído o fator de conversão para os fertilizantes. Corrigir o memorial e a Renovacalc para 2020 e 2021.	09/08/2022 - Alcineis Camargo Correção efetuada. Caminho:6 - RenovaBio - Docs SGS 2021 - BPBUNGE (2021) - ITUMBIARA (ITB) - ITUMBIARA (ITB) - 07-EVIDENCIAS_RESPOSTAS_SAC - SAC 11: 01) Renovabio_REVISADO_02_08_2022.	N/A	N/A	22/01/2023 Aline Lopes
12	Dados agrícolas: Fertilizantes	Ana Toledo e Aline Lopes 02/08/22: Fornecedor: Maia Agro Evidenciado que o insumo 528237 MAP CRISTAL - FOSF MONOAMONICO, que consta no memorial do fornecedor, foi declarado em "outros", porém o mesmo possui campo específico no memorial e	09/08/2022 - Alcineis Camargo Correção efetuada. Caminho:6 - RenovaBio - Docs SGS 2021 - BPBUNGE (2021) - ITUMBIARA (ITB) - ITUMBIARA (ITB) - 07-EVIDENCIAS_RESPOSTAS_SAC - SAC 11:	N/A	N/A	22/01/2023 Aline Lopes

Anexo III - RENOVABIO - Relatório de Auditoria *in Loco* - Resultados

I. Solicitação de Ação Corretiva (SAC)

Nº	Item das planilhas	Emissão (Data e informação)	Resposta da Parte Responsável	Valor Original	Valor Corrigido	Encerramento (Data e responsável)
		Renovacalc. Corrigir o memorial e a Renovacalc para 2020 e 2021.	01) Renovabio_REVISADO_02_08_2022.			
13	Declaração de sistemas de Gestão	Ana Toledo e Aline Lopes 02/08/22: Fornecedor: Maia Agro Não evidenciada declaração de sistemas do fornecedor. Apresentar evidência.	09/08/2022 - Alcineis Camargo Correção efetuada. Caminho:6 - RenovaBio - Docs SGS 2021 - BPBUNGE (2021) - ITUMBIARA (ITB) - ITUMBIARA (ITB) - 07-EVIDENCIAS_RESPOSTAS_SAC - SAC 11: 01) Renovabio_REVISADO_02_08_2022.	N/A	N/A	22/01/2023 Aline Lopes
14	Combustível	Ana Toledo e Aline Lopes 09/08/22: Verificada divergência de consumo total de diesel em 2021 entre o sistema GATEC e o declarado no memorial de cálculo. Justificar e/ou corrigir. Ana Toledo e Aline Lopes 24/01/2023 Verificadas divergências entre evidências de consumo e memoriais de cálculo.	09/09/2022 - Mariana Ribeiro *Correção efetuada, valor do memorial corrigido. Caminho:6 - RenovaBio - Docs SGS 2021 - BPBUNGE (2021) - ITUMBIARA (ITB) - ITUMBIARA (ITB) - 07-EVIDENCIAS_RESPOSTAS_SAC - SAC 14:	Diesel 2021 GATEC: 5.730.866,98 L Memorial: 7.512.452,43 L	-	24/01/2023 Aline Lopes Divergências não solucionadas. Ver SACs 26 e 27

Anexo III - RENOVABIO - Relatório de Auditoria *in Loco* - Resultados

I. Solicitação de Ação Corretiva (SAC)

Nº	Item das planilhas	Emissão (Data e informação)	Resposta da Parte Responsável	Valor Original	Valor Corrigido	Encerramento (Data e responsável)
		Responder SAC 26 referente às divergências de consumo de diesel (S-10/S-500) e SAC 27 referente às divergências de consumo de etanol	<p>01) FOR 002.03_ -_Memorial de Cálculo _ Indicadores Agrícola - Dados Primário (cana) _ 2019 - USINA ITUMBIARA (revisão 01);</p> <p>02) FOR 002.03_ -_Memorial de Cálculo _ Indicadores Agrícola - Dados Primário (cana) _ 2020 - USINA ITUMBIARA (revisão 01);</p> <p>03) FOR 002.03_ -_Memorial de Cálculo _ Indicadores Agrícola - Dados Primário (cana) _ 2021 - USINA ITUMBIARA (revisão 01).</p> <p>28-01-2023 – Mariana Ribeiro</p> <p>Correção efetuada através das SAC's 26 e 27.</p>			
15	Dados Agrícolas: combustível	Ana Toledo e Aline Lopes 09/08/22: Verificado na aba "insumos e combustíveis" do memorial de cálculo que não foi declarado o valor de consumo total incluindo próprio, terceiro,	<p>09/09/2022 - Mariana Ribeiro</p> <p>*Correção efetuada em todos os combustíveis.</p>	Memorial AGR 2020 Aba Insumos e Combustíveis	Memorial AGR 2020 Aba Insumos e Combustíveis	31/01/2023 Aline Lopes



Anexo III - RENOVABIO - Relatório de Auditoria *in Loco* - Resultados

I. Solicitação de Ação Corretiva (SAC)

Nº	Item das planilhas	Emissão (Data e informação)	Resposta da Parte Responsável	Valor Original	Valor Corrigido	Encerramento (Data e responsável)
		<p>parceria e fornecedor. Corrigir todos os combustíveis.</p> <p>Ana Toledo e Aline Lopes 17/11/2022:</p> <p>Verificado filtro sem considerar FONECEDOR para diesel 2020. Corrigir.</p>	<p>Caminho:6 - RenovaBio - Docs SGS 2021 - BPBUNGE (2021) - ITUMBIARA (ITB) - ITUMBIARA (ITB) - 07-EVIDENCIAS_RESPOSTAS_SAC - SAC 15:</p> <p>01) FOR 002.03_ -_Memorial de Cálculo _ Indicadores Agrícola - Dados Primário (cana) _ 2019 - USINA ITUMBIARA (revisão 01);</p> <p>02) FOR 002.03_ -_Memorial de Cálculo _ Indicadores Agrícola - Dados Primário (cana) _ 2020 - USINA ITUMBIARA (revisão 01);</p> <p>03) FOR 002.03_ -_Memorial de Cálculo _ Indicadores Agrícola - Dados Primário (cana) _ 2021 - USINA ITUMBIARA (revisão 01);</p> <p>04) Tabela 2019 - Consumo Gasolina, Diesel e Etanol;</p> <p>05) Tabela 2020 - Consumo Gasolina, Diesel e Etanol;</p>	<p>Alterada Consumo Anual Total de Diesel, de: 7.035.070,45 L</p> <p>Aba Diesel 2020</p> <p>Alterado Consumo Industrial + ADM valores mensais, total de: 1.524.210,55 L</p> <p>Agrícola de Terceiros valores mensais, total de: 124.166,75L</p>	<p>Alterada Consumo Anual Total de Diesel, para: 7.053.190,39L</p> <p>Aba Diesel 2020</p> <p>Alterado Consumo Industrial + ADM valores mensais, total para: 1.524.330,49L</p> <p>Agrícola de Terceiros valores mensais, total para: 110.508,00L</p>	

Anexo III - RENOVABIO - Relatório de Auditoria *in Loco* - Resultados

I. Solicitação de Ação Corretiva (SAC)

Nº	Item das planilhas	Emissão (Data e informação)	Resposta da Parte Responsável	Valor Original	Valor Corrigido	Encerramento (Data e responsável)
			<p>06) Tabela 2021 - Consumo Gasolina, Diesel e Etanol.</p> <p>28/01/2022 - Mariana Ribeiro</p> <p>*Considerado no memorial o volume do fornecedor.</p> <p>Caminho:6 - RenovaBio - Docs SGS 2021 - BPBUNGE (2021) - ITUMBIARA (ITB) - ITUMBIARA (ITB) - 07- EVIDENCIAS_RESPOSTAS_SAC - SAC 15:</p> <p>01) Tabela 2020 - Consumo Gasolina, Diesel e Etanol 02) FOR 002.03_ - _Memorial de Cálculo _ Indicadores Agrícola - Dados Primário (cana) _ 2020 - USINA ITUMBIARA (revisão 02)</p>			
16	Dados Agrícolas: combustível	Ana Toledo e Aline Lopes 09/08/22: Verificada divergência da compra entre o sistema MASTERSAF e o declarado no memorial de cálculo em 2019 para etanol. Justificar e/ou corrigir.	<p>09/09/2022 - Mariana Ribeiro</p> <p>*Correção efetuada.</p> <p>Caminho:6 - RenovaBio - Docs SGS 2021 - BPBUNGE (2021) - ITUMBIARA</p>	N/A	N/A	31/01/2023 Aline Lopes



Anexo III - RENOVABIO - Relatório de Auditoria *in Loco* - Resultados

I. Solicitação de Ação Corretiva (SAC)

Nº	Item das planilhas	Emissão (Data e informação)	Resposta da Parte Responsável	Valor Original	Valor Corrigido	Encerramento (Data e responsável)
		<p>Ana Toledo e Aline Lopes 17/11/2022: Não constam na evidência apresentada registros de compra de combustível. Verificar.</p>	<p>(ITB) - ITUMBIARA (ITB) - 07- EVIDENCIAS_RESPOSTAS_SAC - SAC 16:</p> <p>01) FOR 002.03_ -_Memorial de Cálculo _ Indicadores Agrícola - Dados Primário (cana) _ 2019 - USINA ITUMBIARA (revisão 01);</p> <p>02) Relatório de compra - ITB - 2019.</p> <p>27/01/2023 Mariana Ribeiro *Inserido na pasta as evidências de compra de combustível.</p> <p>Caminho:6 - RenovaBio - Docs SGS 2021 - BPBUNGE (2021) - ITUMBIARA (ITB) - ITUMBIARA (ITB) - 07- EVIDENCIAS_RESPOSTAS_SAC - SAC 16:</p> <p>1) ITB - 2021 Compra de Combustível - 01.2021 2) ITB - 2021 Compra de Combustível - 02.2021 - 12.2021 3) ITB - 2020 Compra de Combustível 4) ITB - 2019 Compra de Combustível</p>			



Anexo III - RENOVABIO - Relatório de Auditoria *in Loco* - Resultados

I. Solicitação de Ação Corretiva (SAC)

Nº	Item das planilhas	Emissão (Data e informação)	Resposta da Parte Responsável	Valor Original	Valor Corrigido	Encerramento (Data e responsável)
			5) ITB - 2019 - NF's Transf. Etanol x Posto			
17	Dados Agrícolas: combustível	Ana Toledo e Aline Lopes 09/08/22: Declarado na memória de cálculo fator de conversão para gasolina igual a 2. Justificar e/ou corrigir.	<p>09/09/2022 - Mariana Ribeiro</p> <p>*Correção efetuada. Fator de converção inserido erroneamente.</p> <p>Caminho:6 - RenovaBio - Docs SGS 2021 - BPBUNGE (2021) - ITUMBIARA (ITB) - ITUMBIARA (ITB) - 07-EVIDENCIAS_RESPOSTAS_SAC - SAC 15:</p> <p>01) FOR 002.03_ -_Memorial de Cálculo _ Indicadores Agrícola - Dados Primário (cana) _ 2019 - USINA ITUMBIARA (revisão 01);</p> <p>02) FOR 002.03_ -_Memorial de Cálculo _ Indicadores Agrícola - Dados Primário (cana) _ 2020 - USINA ITUMBIARA (revisão 01);</p> <p>.</p> <p>03) FOR 002.03_ -_Memorial de Cálculo _ Indicadores Agrícola - Dados Primário (cana) _ 2021 - USINA ITUMBIARA (revisão 01).</p>	N/A	N/A	23/01/2023 Aline Lopes

Anexo III - RENOVABIO - Relatório de Auditoria *in Loco* - Resultados

I. Solicitação de Ação Corretiva (SAC)

Nº	Item das planilhas	Emissão (Data e informação)	Resposta da Parte Responsável	Valor Original	Valor Corrigido	Encerramento (Data e responsável)
18	Balanço de massa	<p>Ana Toledo e Aline Lopes 15/08/22: Não foi evidenciado o desconto de produção de biocombustíveis com melaço remanescente entre safras e transferido entre usinas. Justificar e corrigir.</p> <p>Ana Toledo e Aline Lopes 23/11/2022: Conforme devolutiva da ANP de 23/11/2022, não devem ser descontados da produção total os valores referentes ao mel remanescente das safras anteriores desta usina. Os campos de rendimentos devem ser preenchidos com toda a produção de etanol produzida pela usina nos anos 2019+2020+2021 (independente da origem da matéria-prima e qual matéria-prima) dividido por toda a cana moída na usina. Corrigir memoriais e RenovaCalc.</p>	<p>09/09/2022 - Mariana Ribeiro</p> <p>Foi levantado no sistema a quantidade de etanol referente ao mel remanescente da safra 2018 para ser descontado da produção de etanol hidratado da safra 2019.</p> <p>Caminho:6 - RenovaBio - Docs SGS 2021 - BPBUNGE (2021) - ITUMBIARA (ITB) - ITUMBIARA (ITB) - 07-EVIDENCIAS_RESPOSTAS_SAC - SAC 18:</p> <p>01) FOR 007.03 - Memorial de Cálculo_ Indicadores Industriais - 2019 + 2020 + 2021 - USINA ITUMBIARA (revisão 01);</p> <p>1. BALANÇO DE MASSA.</p> <p>26/01/2023 – Naira Santana</p> <p>Caminho:6 - RenovaBio - Docs SGS 2021 - BPBUNGE (2021) - ITUMBIARA (ITB) - ITUMBIARA (ITB) - 07-EVIDÊNCIAS_RESPOSTAS_SAC - SAC 18:</p>	N/A	N/A	30/01/2023 Aline Lopes

Anexo III - RENOVABIO - Relatório de Auditoria *in Loco* - Resultados

I. Solicitação de Ação Corretiva (SAC)

Nº	Item das planilhas	Emissão (Data e informação)	Resposta da Parte Responsável	Valor Original	Valor Corrigido	Encerramento (Data e responsável)
			01) FOR 007.03 - Memorial de Cálculo_ Indicadores Industriais - 2019 + 2020 + 2021 - USINA ITUMBIARA (revisão 02); 02) RenovaCalc_E1G_Produtores_cana (v.7)_Usina_Itumbiara_(revisão 04)			
19	Industria: Eletricidade	Ana Toledo e Aline Lopes 16/08/22: Verificado que não foi feita conversão de MWh para KWh para os três anos. Corrigir memorial de cálculo e Renovacalc.	09/09/2022 - Mariana Ribeiro 01/09/2022 Mariana Ribeiro *Correção efetuada, efetuando a conversão de MWh para KWh para os três anos. Caminho:6 - RenovaBio - Docs SGS 2021 - BPBUNGE (2021) - ITUMBIARA (ITB) - ITUMBIARA (ITB) - 07- EVIDENCIAS_RESPOSTAS_SAC - SAC 19: 01) FOR 007.03 - Memorial de Cálculo_ Indicadores Industriais - 2019 + 2020 + 2021 - USINA ITUMBIARA (revisão 01); 02) RenovaCalc_E1G_Produtores_cana (v.7)_Usina_Itumbiara_(revisão 03).	N/A	N/A	28/11/2022 Aline Lopes

Anexo III - RENOVABIO - Relatório de Auditoria *in Loco* - Resultados

I. Solicitação de Ação Corretiva (SAC)

Nº	Item das planilhas	Emissão (Data e informação)	Resposta da Parte Responsável	Valor Original	Valor Corrigido	Encerramento (Data e responsável)
20	Fase de distribuição:	<p>Ana Toledo e Aline Lopes 16/08/22: Verificada separação de modais rodoviário e dutoviário para os anos de 2019 e 2020 da venda de etanol anidro, porém evidenciado que a separação ocorreu apenas em 2021. Corrigir evidência, memorial de cálculo e Renovacalc.</p> <p>Ana Toledo e Aline Lopes 23/01/2023: Verificado em auditoria in loco que a classificação dos modais de distribuição de biocombustível é realizada manualmente pela equipe responsável. A fim de garantir a rastreabilidade e confiabilidade das informações declaradas, é necessário apresentar registros de sistema, cadastro e outros que justifiquem a distribuição por modal dutoviário.</p>	<p>09/09/2022 - Mariana Ribeiro</p> <p>*Correção efetuada em evidência, memorial de cálculo e Renovacalc.</p> <p>Caminho:6 - RenovaBio - Docs SGS 2021 - BPBUNGE (2021) - ITUMBIARA (ITB) - ITUMBIARA (ITB) - 07-EVIDENCIAS_RESPOSTAS_SAC - SAC 20:</p> <p>01) FOR 007.03 - Memorial de Cálculo_ Indicadores Industriais - 2019 + 2020 + 2021 - USINA ITUMBIARA (revisão 01).</p> <p>02) 2019;</p> <p>1. 2020.</p> <p>28/01/2023 – Aline Vilela / Nauira Santana</p> <p>*Correção realizada em evidência, memorial de cálculo e Renovacalc, referente aos modais de distribuição.</p>	<p>Rodoviário 2019: 32.860.940,00</p> <p>2020: 15.659.502,00</p> <p>2021: sem alteração.</p>	<p>Rodoviário 2019: 100.330499,00 sem alteração na venda total.</p> <p>2020: 78.014.314,00 sem alteração na venda total.</p> <p>2021: sem alteração.</p>	30/01/2023 Aline Lopes



Anexo III - RENOVABIO - Relatório de Auditoria *in Loco* - Resultados

I. Solicitação de Ação Corretiva (SAC)

Nº	Item das planilhas	Emissão (Data e informação)	Resposta da Parte Responsável	Valor Original	Valor Corrigido	Encerramento (Data e responsável)
			<p>Conseguimos evidenciar o faturamento no modal dutoviário, através da NF 97338, sendo possível notar nas informações complementares que se trata de uma transmissão com o Local de retirada: Logum Logística.</p> <p>O volume referente a dutoviário é maior, comparado ao rodoviário por isso e possível realizar o lançamento manual, porém para 2022, foi implemento uma melhoria no sistema para apontar a distribuição de modal.</p> <p>1) ITB_Faturamento Anidro 2242</p> <p>2) FOR 007.03 - Memorial de Cálculo_ Indicadores Industriais - 2019 + 2020 + 2021 - USINA ITUMBIARA (revisão 02).</p> <p>3) NF Dutoviário ITB- 2021 97338.</p>			
21	Dados Agrícolas: Impurezas Mineral e Vegetal	Ana Toledo e Aline Lopes 24/08/22: Verificado que não foram informados os valores de impureza mineral e vegetal no memorial de cálculo (dados padrão) no ano de 2020.	<p>09/09/2022 - Mariana Ribeiro</p> <p>* Valores de Impureza mineral e vegetal inseridas no memorial de cálculo (dados padrão) no ano de 2020.</p>	N/A	N/A	28/11/2022 Aline Lopes



Anexo III - RENOVABIO - Relatório de Auditoria *in Loco* - Resultados

I. Solicitação de Ação Corretiva (SAC)

Nº	Item das planilhas	Emissão (Data e informação)	Resposta da Parte Responsável	Valor Original	Valor Corrigido	Encerramento (Data e responsável)
			<p>Caminho:6 - RenovaBio - Docs SGS 2021 - BPBUNGE (2021) - ITUMBIARA (ITB) - ITUMBIARA (ITB) - 07-EVIDENCIAS_RESPOSTAS_SAC - SAC 21:</p> <p>01) FOR 002.03_ -_Memorial de Cálculo _ Indicadores Agrícola - Dados Primário (cana) _ 2020 - USINA ITUMBIARA (revisão 01);</p> <p>02) Boletim Gerencial Acumulado ITB 2020.</p>			
22	Dados Agrícolas: Impurezas Mineral e Vegetal	Ana Toledo e Aline Lopes 24/08/22: Verificada divergência do valor de impureza mineral e vegetal declarado em memorial de cálculo (dados padrão) e o do boletim gerencial em 2021.	<p>09/09/2022 - Mariana Ribeiro</p> <p>* Correção do valor de impureza mineral e vegetal declarado em memorial de cálculo (dados padrão) e o do boletim gerencial em 2021.</p> <p>Caminho:6 - RenovaBio - Docs SGS 2021 - BPBUNGE (2021) - ITUMBIARA (ITB) - ITUMBIARA (ITB) - 07-</p>	<p>Impureza vegetal Boletim 67,00 kg/ton memorial: 59,80 kg/ton Impureza Mineral Boletim 8,00 kg/ton memorial: 6,60 kg/ton</p>	<p>Impureza vegetal Boletim: 59,80 kg/ton memorial: 59,80 kg/ton Impureza Mineral</p>	28/11/2022 Aline Lopes

Anexo III - RENOVABIO - Relatório de Auditoria *in Loco* - Resultados

I. Solicitação de Ação Corretiva (SAC)

Nº	Item das planilhas	Emissão (Data e informação)	Resposta da Parte Responsável	Valor Original	Valor Corrigido	Encerramento (Data e responsável)
			<p>EVIDENCIAS_RESPOSTAS_SAC - SAC 22:</p> <p>01) FOR 002.03_ -_Memorial de Cálculo _ Indicadores Agrícola - Dados Primário (cana) _ 2021 - USINA ITUMBIARA (revisão 01);</p> <p>02) Boletim Gerencial ITB - 2021.</p>		<p>Boletim 8,00 kg/ton</p> <p>memorial: 8,00 kg/ton</p>	
23	Dados Agrícolas: Dados Padrão	<p>Ana Toledo e Aline Lopes 28/11/22:</p> <p>Na RenovaCalc (revisão 02), aba "DADOS_AGRICOLAS_PADRAO" foram identificados produtores com a coluna "Produção total colhida para moagem" igual a 0,00 (zero). Corrigir.</p>	<p>27/01/2023 Nauira Santana</p> <p>Correção respectivas corrigidas no memorial de 2019, retirados os produtores com produção total colhida para a moagem igual a 0,00.</p> <p>Caminho:6 - RenovaBio - Docs SGS 2021 - BPBUNGE (2021) - ITUMBIARA (ITB) - ITUMBIARA (ITB) - 07- EVIDÊNCIAS_RESPOSTAS_SAC - SAC 23:</p> <p>01) ELEGIBILIDADE - BPBUNGE_ITB_20109 Rev 02</p> <p>02) RenovaCalc_E1G_Produtores_cana (v.7)_Usina_Itumbiara_(revisão 04)</p>	N/A	N/A	30/01/2023 Aline Lopes

Anexo III - RENOVABIO - Relatório de Auditoria *in Loco* - Resultados

I. Solicitação de Ação Corretiva (SAC)

Nº	Item das planilhas	Emissão (Data e informação)	Resposta da Parte Responsável	Valor Original	Valor Corrigido	Encerramento (Data e responsável)
24	Volume Elegível	<p>Ana Toledo e Aline Lopes 24/01/2023: Verificada divergência entre volume elegível declarado nos memoriais de cálculo e na RenovaCalc. Verificar, corrigir e/ou justificar.</p> <p>Memorial elegibilidade agrupada: 6.478.764,04 t</p> <p>RenovaCalc (rev03) 6.478.763,97 t</p>	<p>27/01/2023 Naira Santana</p> <p>Foi realizado a correção da Renovacalc na aba INFORMACOES_ELEGIBILIDADE conforme a Planilha Elegibilidade Agrupada - BPBUNGE_ITB_revisão_01. Caminho:6 - RenovaBio - Docs SGS 2021 - BPBUNGE (2021) - ITUMBIARA (ITB) - ITUMBIARA (ITB) - 07-EVIDENCIAS_RESPOSTAS_SAC - SAC 24: 01) Planilha Elegibilidade Agrupada - BPBUNGE_ITB_revisão_01 02) RenovaCalc_E1G_Produtores_cana (v.7)_Usina_Itumbiara_(revisão 04)</p>	<p>RenovaCalc (rev03) 6.478.763,97 t</p>	<p>Valor Corrigido Renovacalc 6.478.764,04</p>	<p>30/01/2023 Aline Lopes</p>
25	RenovaCalc - Geral	<p>Ana Toledo e Aline Lopes 24/01/2023: a) Verificado preenchimento com valor "0,00" na Aba RENOVACALC_E1GC. Conforme instruções na RenovaCalc, nesta Aba da calculadora, quando o parâmetro for zero, o campo deverá ser deixado em branco.</p> <p>b) Verificado preenchimento com mais de 2 casas decimais:</p>	<p>28/01/2023- Naira Santana Atualizado a renovacalc.</p> <p>Caminho:6 - RenovaBio - Docs SGS 2021 - BPBUNGE (2021) - ITUMBIARA (ITB) - ITUMBIARA (ITB) - 07-EVIDENCIAS_RESPOSTAS_SAC - SAC 25: 01) RenovaCalc_E1G_Produtores_cana (v.7)_Usina_Itumbiara_(revisão 04)</p>			<p>30/01/2023 Aline Lopes</p>



Anexo III - RENOVABIO - Relatório de Auditoria *in Loco* - Resultados

I. Solicitação de Ação Corretiva (SAC)

Nº	Item das planilhas	Emissão (Data e informação)	Resposta da Parte Responsável	Valor Original	Valor Corrigido	Encerramento (Data e responsável)
		- Aba RENOVACALC_E1GC Campo Teor de Biodiesel BX - Aba DADOS_AGRICOLAS_PRIMARIO Campo Cloreto de potássio (KCL)				
26	Combustível - Diesel	Ana Toledo e Aline Lopes 24/01/2023 Verificado que valores declarados de consumo de diesel S-10 e S-500 para os anos de 2019, 2020 e 2021 não estão corrigidos conforme indicado na SAC 14 . Verificar, corrigir e/ou justificar. Memorial agrícola (revisão 01) 2019: <u>Aba "Insumos e Combustíveis"</u> Consumo Diesel Anual Total: 7.512.430,18 L <u>Aba "Diesel 2019"</u> Soma IND/ADM + AGR PROP + AGR TER 7.719.609,08 L	28/01/2023 – Mariana Ribeiro Valores verificados e corrigidos conforme itens detalhados. Caminho:6 - RenovaBio - Docs SGS 2021 - BPBUNGE (2021) - ITUMBIARA (ITB) - ITUMBIARA (ITB) - 07-EVIDENCIAS_RESPOSTAS_SAC - SAC 26: 1. FOR 002.03_ -_Memorial de Cálculo _ Indicadores Agrícola - Dados Primário (cana) _ 2019 - USINA ITUMBIARA (revisão 02); 2. FOR 002.03_ -_Memorial de Cálculo _ Indicadores Agrícola - Dados Primário (cana) _ 2020 - USINA ITUMBIARA (revisão 02); 3. FOR 002.03_ -_Memorial de Cálculo _ Indicadores Agrícola - Dados Primário (cana) _ 2021 - USINA ITUMBIARA (revisão 02).	Memorial AGR 2019 Aba Insumos e Combustíveis Alterada Consumo Anual Total de Diesel, de: 7.512.430,18 L Aba Diesel 2019 Alterado Consumo Industrial + ADM valores mensais, total de: 308.126,58L Agrícola de Terceiros valores	Memorial AGR 2019 Aba Insumos e Combustíveis Alterada Consumo Anual Total de Diesel, para: 7.512.590,26L Aba Diesel 2019 Alterado Consumo Industrial + ADM valores mensais, total para: 308.286,66L Agrícola de Terceiros valores mensais, total	31/01/2023 Aline Lopes

Anexo III - RENOVABIO - Relatório de Auditoria *in Loco* - Resultados

I. Solicitação de Ação Corretiva (SAC)

Nº	Item das planilhas	Emissão (Data e informação)	Resposta da Parte Responsável	Valor Original	Valor Corrigido	Encerramento (Data e responsável)
		<p>Evidência Consumo Gasolina, Diesel e Etanol 2019: 7.512.590,26 L</p> <p>-</p> <p>Memorial agrícola (revisão 01) 2020: <u>Aba "Insumos e Combustíveis"</u> Consumo Diesel Anual Total: 7.053.070,45 L <u>Aba "Diesel 2020"</u> Soma IND/ADM + AGR PROP + AGR TER 7.177.237,20 L</p> <p>Evidência Consumo Gasolina, Diesel e Etanol 2020: 7.053.190,39 L</p> <p>-</p> <p>Memorial agrícola (revisão 01) 2021: <u>Aba "Insumos e Combustíveis"</u> Consumo Diesel Anual Total:</p>		<p>mensais, total de: 207.178,90L</p> <p>Memorial AGR 2020 Aba Insumos e Combustíveis Alterada Consumo Anual Total de Diesel, de: 7.035.070,45 L Aba Diesel 2020 Alterado Consumo Industrial + ADM valores mensais, total de: 1.524.210,55 L Agrícola de Terceiros</p>	<p>para: 143.132,00L</p> <p>Memorial AGR 2020 Aba Insumos e Combustíveis Alterada Consumo Anual Total de Diesel, para: 7.053.190,39L Aba Diesel 2020 Alterado Consumo Industrial + ADM valores mensais, total para: 1.524.330,49L Agrícola de Terceiros valores mensais, total</p>	



Anexo III - RENOVABIO - Relatório de Auditoria *in Loco* - Resultados

I. Solicitação de Ação Corretiva (SAC)

Nº	Item das planilhas	Emissão (Data e informação)	Resposta da Parte Responsável	Valor Original	Valor Corrigido	Encerramento (Data e responsável)
		<p>8.353.478,63 L</p> <p><u>Aba "Diesel 2021"</u></p> <p>Soma IND/ADM + AGR PROP + AGR TER</p> <p>8.480.055,31 L</p> <p>Evidência Consumo Gasolina, Diesel e Etanol 2021:</p> <p>8.353.621,46 L</p>		<p>valores mensais, total de: 124.166,75L</p> <p>Memorial AGR 2021</p> <p>Aba Insumos e Combustíveis Alterada</p> <p>Compra Anual de Diesel, de: 8.402.800,00 L</p> <p>Alterado Consumo Total de Diesel, de: 8.353.478,63 L</p> <p>Alterado Consumo Dados Primário de Diesel, de:</p>	<p>para: 110.508,00L</p> <p>Memorial AGR 2021</p> <p>Aba Insumos e Combustíveis Alterada</p> <p>Compra Anual de Diesel, para: 8.402.800,00L</p> <p>Alterado Consumo Total de Diesel, para: 8.129.674,68L</p> <p>Alterado Consumo Dados Primário de Diesel, para: 5.456.839,00L</p> <p>Aba Diesel 2021Alterado</p> <p>Consumo</p>	



Anexo III - RENOVABIO - Relatório de Auditoria *in Loco* - Resultados

I. Solicitação de Ação Corretiva (SAC)

Nº	Item das planilhas	Emissão (Data e informação)	Resposta da Parte Responsável	Valor Original	Valor Corrigido	Encerramento (Data e responsável)
				5.456.766,07 L Aba Diesel 2021 Alterado Consumo Agrícola de Terceiros valores mensais, total de: 126.433,85L para: 96.110,00L	Agrícola de Terceiros valores mensais, total de: 126.433,85L para: 96.110,00L	
27	Combustível - Etanol	Ana Toledo e Aline Lopes 24/01/2023 Verificado que valor declarado de consumo de etanol em 2020 não está corrigido conforme indicado na SAC 14 . Verificar, corrigir e/ou justificar. Memorial agrícola (revisão 01) 2020: <u>Aba "Insumos e Combustíveis"</u> Consumo Etanol Anual Total: 300.939,10 L <u>Aba "Etanol"</u>	28/01/2023 – Mariana Ribeiro Valores verificados e corrigidos conforme itens detalhados. Caminho:6 - RenovaBio - Docs SGS 2021 - BPBUNGE (2021) - ITUMBIARA (ITB) - ITUMBIARA (ITB) - 07-EVIDENCIAS_RESPOSTAS_SAC - SAC 27: 01) FOR 002.03_ -_Memorial de Cálculo _ Indicadores Agrícola - Dados Primário (cana) _ 2020 - USINA ITUMBIARA (revisão 02).	Memorial AGR 2020 Aba Insumos e Combustíveis Alterada Consumo Anual Total de Etanol, de: 300.939,10L Aba Etanol 2020 Alterado Consumo	Memorial AGR 2020 Aba Insumos e Combustíveis Alterada Consumo Anual Total de Etanol, para: 300.966,08L Aba Etanol 2020 Alterado Consumo	31/01/2023 Aline Lopes



Anexo III - RENOVABIO - Relatório de Auditoria *in Loco* - Resultados

I. Solicitação de Ação Corretiva (SAC)

Nº	Item das planilhas	Emissão (Data e informação)	Resposta da Parte Responsável	Valor Original	Valor Corrigido	Encerramento (Data e responsável)
		<p>Soma IND/ADM + AGR PROP + AGR TER 300.939,10 L</p> <p>Evidência Consumo Gasolina, Diesel e Etanol 2020: 300.966,08 L</p>		Industrial + ADM valores mensais, total de: 35.780,77L	Industrial + ADM valores mensais, total para: 35.807,75L	
28	i-SIMP	<p>Ana Toledo e Aline Lopes 30/01/2023</p> <p>Verificadas divergências nos totais de produção de etanol hidratado “FOR 009.03 - Relatório SIMP AAAA ITB.xlsx” para os três anos do escopo de certificação. Justificar e/ou corrigir memoriais e apresentar evidências complementares.</p>	<p>31/01/2023 - Tatiane Gonçalves:</p> <p>Respondido por e-mail de 31/01/2023, apresentando as correções e justificativas devidas.</p> <p>Caminho:6 - RenovaBio - Docs SGS 2021 - BPBUNGE (2021) - ITUMBIARA (ITB) - ITUMBIARA (ITB) - 05- Gerais - 04-SIMP Rev01</p> <p>FOR 009.03 - Relatório SIMP (cana)_USIINA ITUMBIARA_2019 rev 01.xlsx FOR 009.03 - Relatório SIMP (cana)_USIINA ITUMBIARA_2020 rev 01.xlsx</p>	N/A	N/A	31/01/2023

Anexo III - RENOVABIO - Relatório de Auditoria *in Loco* - Resultados

I. Solicitação de Ação Corretiva (SAC)

Nº	Item das planilhas	Emissão (Data e informação)	Resposta da Parte Responsável	Valor Original	Valor Corrigido	Encerramento (Data e responsável)
			FOR 009.03 - Relatório SIMP (cana) _USIINA ITUMBIARA_2021 rev 01.xlsx			

II. Observações

Nº	Descrição/	Aberta por	Data
1	ITB - Início e Fim de Safra 2019: 20/03/2019 a 07/12/2019 2020: 18/03/2020 a 30/11/2020 2021: 20/03/2021 a 05/12/2021	Ana Toledo e Aline Lopes	18/07/2022
2	Sistema utilizado para as unidades Itumbiara, Ituiutaba e Tropical até o final de 2021 foi o GATEC versão 5.00.48.0052. No GATEC, as unidades possuem códigos conforme abaixo: 3 - Ituiutaba 4 - Itumbiara 6 - Tropical	Ana Toledo e Aline Lopes	18/07/2022
3	Tipos de classificação de estoque no sistema SAP: Estoque dep./lotes – estoque dentro do almoxarifado Estoque avaliado – soma do estoque do dep/lote + especial Estoque especial – transitando entre OS e aplicação (variação de 5 a 7 dias de delay time) – estoque em projeto.	Ana Toledo e Aline Lopes	25/07/2022

Anexo III - RENOVABIO - Relatório de Auditoria *in Loco* - Resultados

II. Observações

	Devendo ser utilizado o tipo avaliado que contém todos os lançamentos.																															
4	Verificado em 2019 a compra de 2.164,75 TON de BIOMASSA PALHA DE MILHO.	Ana Toledo e Aline Lopes	01/08/2022																													
5	<p>A usina utiliza siglas e agrupamentos das unidades do grupo BP Bunge. Abaixo as nomenclaturas utilizadas para maior entendimento dos termos nos relatórios.</p> <table border="1"> <thead> <tr> <th>Agrupamento / Onda</th> <th>Sigla</th> <th>Unidade</th> </tr> </thead> <tbody> <tr> <td rowspan="3">1ª Onda</td> <td>ITT</td> <td>Ituiutaba</td> </tr> <tr> <td>ITB</td> <td>Itumbiara</td> </tr> <tr> <td>TRP</td> <td>Tropical</td> </tr> <tr> <td rowspan="3">2ª Onda</td> <td>PAF</td> <td>Pedro Afonso</td> </tr> <tr> <td>MVE</td> <td>Monte Verde</td> </tr> <tr> <td>SJU</td> <td>Santa Juliana</td> </tr> <tr> <td rowspan="4">3ª Onda (Cluster)</td> <td>FRU</td> <td>Frutal</td> </tr> <tr> <td>OUR</td> <td>Ouroeste</td> </tr> <tr> <td>MOE</td> <td>Moema matriz</td> </tr> <tr> <td>GUA</td> <td>Guariroba</td> </tr> <tr> <td></td> <td>ITA</td> <td>Itapagipe</td> </tr> </tbody> </table>	Agrupamento / Onda	Sigla	Unidade	1ª Onda	ITT	Ituiutaba	ITB	Itumbiara	TRP	Tropical	2ª Onda	PAF	Pedro Afonso	MVE	Monte Verde	SJU	Santa Juliana	3ª Onda (Cluster)	FRU	Frutal	OUR	Ouroeste	MOE	Moema matriz	GUA	Guariroba		ITA	Itapagipe	Ana Toledo e Aline Lopes	17/01/2023
Agrupamento / Onda	Sigla	Unidade																														
1ª Onda	ITT	Ituiutaba																														
	ITB	Itumbiara																														
	TRP	Tropical																														
2ª Onda	PAF	Pedro Afonso																														
	MVE	Monte Verde																														
	SJU	Santa Juliana																														
3ª Onda (Cluster)	FRU	Frutal																														
	OUR	Ouroeste																														
	MOE	Moema matriz																														
	GUA	Guariroba																														
	ITA	Itapagipe																														
6	Na gestão corporativa do grupo BP Bunge, as unidades são agrupadas de acordo com a localização geográfica, conforme abaixo:	Ana Toledo e Aline Lopes	17/01/2023																													

Anexo III - RENOVABIO - Relatório de Auditoria *in Loco* - Resultados

II. Observações

	Cluster Sul - MOE, GUA, OUR e MVE Cluster Centro - SJU, ITA, FRU e ITT Cluster Norte - TRP, PAF e ITB		

III. Lista de Verificação

Nº	Item	Descrição
A. FASE AGRÍCOLA:		
ABA "Informações sobre Elegibilidade"		
1	CAR:	Na aba de elegibilidade da RenovaCalc não evidenciado o preenchimento do campo "Identificação do produtor", aberta a SAC nº 1 solicitando a correção. Identificados produtores elegíveis fora do escopo para dados primários e padrão, solicitada verificação (SAC nº 2).
2	Supressão de vegetação:	As análises de elegibilidade foram realizadas pela Consultoria Ambium de acordo com as Instruções Técnicas do programa. De modo independente, a firma inspetora realizou as análises de elegibilidade de modo amostral de acordo com o plano de amostragem. A análise realizada pela firma inspetora não detectou inelegibilidade sobre as áreas amostradas.
3	Declaração Técnica de Elegibilidade:	Analizadas as declarações técnicas de elegibilidade nomeadas "_ATESTADO_INFORMACOES_RENOVABIO_AMBIUM_BP BUNGE - ITB_AAAA.pdf" para os 3 anos.
ABA "Dados Primários de Produtores"		
1	Área Total:	Não foi possível acessar as evidências apresentadas "Evidencia_de_area_AAAA_ITB.xlsx encaminhados para os 3 anos, dados corrompidos, aberta SAC Nº 3 e 4. Evidenciados os seguintes filtros para extração do relatório de área total: Relatórios gerenciais – Acompanhamento de safra – CUBO GERAL – consulta do cadastro de áreas Cód Empresa = 4

Anexo III - RENOVABIO - Relatório de Auditoria *in Loco* - Resultados

III. Lista de Verificação

Nº	Item	Descrição																																																																																																																																																															
		Verificadas as seguintes fazendas entre os valores de área no sistema e nos mapas agrícolas:																																																																																																																																																															
		<table border="1"> <thead> <tr> <th rowspan="2">Fazenda</th> <th colspan="3">Área sistema GATEC</th> <th colspan="3">Área mapa agrícola</th> <th colspan="3">Diferenças</th> </tr> <tr> <th>2019</th> <th>2020</th> <th>2021</th> <th>2019</th> <th>2020</th> <th>2021</th> <th>2019</th> <th>2020</th> <th>2021</th> </tr> </thead> <tbody> <tr> <td>9011</td> <td>88,93</td> <td></td> <td>93,47</td> <td>90,62</td> <td></td> <td>93,47</td> <td>-1,69</td> <td>-</td> <td>0,0</td> </tr> <tr> <td>4046</td> <td>891,71</td> <td>966,23</td> <td>886,9</td> <td>892,31</td> <td>886,94</td> <td>886,9</td> <td>-0,6</td> <td>79,29</td> <td>0</td> </tr> <tr> <td>4101</td> <td>639,9</td> <td></td> <td></td> <td>640,04</td> <td></td> <td></td> <td>-0,14</td> <td>-</td> <td>-</td> </tr> <tr> <td>9011</td> <td></td> <td>93,47</td> <td></td> <td></td> <td>93,47</td> <td></td> <td>-</td> <td>0,0</td> <td>-</td> </tr> <tr> <td>4001</td> <td></td> <td>558,58</td> <td></td> <td></td> <td>558,68</td> <td></td> <td>-</td> <td>-0,1</td> <td>-</td> </tr> <tr> <td>5172</td> <td></td> <td></td> <td>662,38</td> <td></td> <td></td> <td>662,37</td> <td>-</td> <td>-</td> <td>0,01</td> </tr> <tr> <td>9003</td> <td>286,79</td> <td>473,91</td> <td>473,91</td> <td>309,09</td> <td>474,01</td> <td>474,01</td> <td>-22,3</td> <td>-0,1</td> <td>-0,1</td> </tr> <tr> <td>5132</td> <td>261,92</td> <td>381,53</td> <td>381,49</td> <td>244,75</td> <td>381,58</td> <td>381,49</td> <td>17,17</td> <td>-0,05</td> <td>0</td> </tr> <tr> <td>9021</td> <td>212,94</td> <td>228,85</td> <td>228,85</td> <td>229,3</td> <td>229,3</td> <td>229,3</td> <td>-16,36</td> <td>-0,45</td> <td>-0,45</td> </tr> <tr> <td>4396</td> <td>-</td> <td>473,95</td> <td>-</td> <td>-</td> <td>491,81</td> <td>-</td> <td>-</td> <td>-17,86</td> <td>-</td> </tr> <tr> <td>5140</td> <td>443,96</td> <td>473,92</td> <td>-</td> <td>443,91</td> <td>489,58</td> <td>-</td> <td>0,05</td> <td>-15,66</td> <td>-</td> </tr> <tr> <td>9033</td> <td>205,22</td> <td>206,71</td> <td>226,06</td> <td>205,24</td> <td>206,77</td> <td>205,1</td> <td>-0,02</td> <td>-0,06</td> <td>20,96</td> </tr> <tr> <td>9104</td> <td>-</td> <td>426,64</td> <td>409,93</td> <td>-</td> <td>419,28</td> <td>430,06</td> <td>-</td> <td>7,36</td> <td>-20,13</td> </tr> <tr> <td>9093</td> <td>209,6</td> <td>209,6</td> <td>234,45</td> <td>209,64</td> <td>209,6</td> <td>215,85</td> <td>-0,04</td> <td>0</td> <td>18,6</td> </tr> </tbody> </table>	Fazenda	Área sistema GATEC			Área mapa agrícola			Diferenças			2019	2020	2021	2019	2020	2021	2019	2020	2021	9011	88,93		93,47	90,62		93,47	-1,69	-	0,0	4046	891,71	966,23	886,9	892,31	886,94	886,9	-0,6	79,29	0	4101	639,9			640,04			-0,14	-	-	9011		93,47			93,47		-	0,0	-	4001		558,58			558,68		-	-0,1	-	5172			662,38			662,37	-	-	0,01	9003	286,79	473,91	473,91	309,09	474,01	474,01	-22,3	-0,1	-0,1	5132	261,92	381,53	381,49	244,75	381,58	381,49	17,17	-0,05	0	9021	212,94	228,85	228,85	229,3	229,3	229,3	-16,36	-0,45	-0,45	4396	-	473,95	-	-	491,81	-	-	-17,86	-	5140	443,96	473,92	-	443,91	489,58	-	0,05	-15,66	-	9033	205,22	206,71	226,06	205,24	206,77	205,1	-0,02	-0,06	20,96	9104	-	426,64	409,93	-	419,28	430,06	-	7,36	-20,13	9093	209,6	209,6	234,45	209,64	209,6	215,85	-0,04	0	18,6
Fazenda	Área sistema GATEC			Área mapa agrícola			Diferenças																																																																																																																																																										
	2019	2020	2021	2019	2020	2021	2019	2020	2021																																																																																																																																																								
9011	88,93		93,47	90,62		93,47	-1,69	-	0,0																																																																																																																																																								
4046	891,71	966,23	886,9	892,31	886,94	886,9	-0,6	79,29	0																																																																																																																																																								
4101	639,9			640,04			-0,14	-	-																																																																																																																																																								
9011		93,47			93,47		-	0,0	-																																																																																																																																																								
4001		558,58			558,68		-	-0,1	-																																																																																																																																																								
5172			662,38			662,37	-	-	0,01																																																																																																																																																								
9003	286,79	473,91	473,91	309,09	474,01	474,01	-22,3	-0,1	-0,1																																																																																																																																																								
5132	261,92	381,53	381,49	244,75	381,58	381,49	17,17	-0,05	0																																																																																																																																																								
9021	212,94	228,85	228,85	229,3	229,3	229,3	-16,36	-0,45	-0,45																																																																																																																																																								
4396	-	473,95	-	-	491,81	-	-	-17,86	-																																																																																																																																																								
5140	443,96	473,92	-	443,91	489,58	-	0,05	-15,66	-																																																																																																																																																								
9033	205,22	206,71	226,06	205,24	206,77	205,1	-0,02	-0,06	20,96																																																																																																																																																								
9104	-	426,64	409,93	-	419,28	430,06	-	7,36	-20,13																																																																																																																																																								
9093	209,6	209,6	234,45	209,64	209,6	215,85	-0,04	0	18,6																																																																																																																																																								
		<p>Informado pelo Sr. Miguel que a variação de áreas pode ser de até 10%, principalmente devido a mudanças de carreador. Após o plantio é realizado o fechamento da área, e a retificação é realizada caso sejam identificados outros elementos não agricultáveis mapeados.</p>																																																																																																																																																															



Anexo III - RENOVABIO - Relatório de Auditoria *in Loco* - Resultados

III. Lista de Verificação

Nº	Item	Descrição
		<p>Área de mudas e reformas são contabilizadas nas áreas agricultáveis. Área de muda a medição é realizada in loco e registrada no sistema. Sr. Miguel esclareceu que tem mapas agrícolas antes do plantio e pós plantio, a área registrada é a de pós plantio. Solicitada apresentação do histórico detalhado da área da fazenda 4046 para o ano de 2020, conforme SAC nº 4.</p> <p>Verificado que o fornecedor Maia de CNPJ: 16.996.239/0001-01, declarado perfil de produção em dados primários não contemplou todo seu perfil de produção, apresentando em 2020 as fazendas 9011, 9028, 9029, 9030, 9060, 9061, 9064, 9079, 9089, 9109 e 9110 fora do escopo. (SAC nº 2).</p>
2	Produção Total colhida para moagem:	<p>Não foi possível acessar as evidências apresentadas "Producao_ITB_AAAA.xlsx" encaminhados para os 3 anos, dados corrompidos, aberta SAC Nº 3.</p> <p>Evidenciados os seguintes filtros para extração do relatório de produção total: Relatórios gerenciais – Acompanhamento de safra – CUBO: ÁREAS COLHIDAS</p> <p>Safra 2019/2020 Empresa: Itumbiara Data: 01/01/2019 a 31/12/2019</p>

Anexo III - RENOVABIO - Relatório de Auditoria *in Loco* - Resultados

III. Lista de Verificação

Nº	Item	Descrição
		<p>2020: 2.458.948,63 ton; 2021: 2.3658.059,12 ton;</p> <p>Foram verificados com memoriais de cálculo: FOR 002.03_ -_Memorial de Cálculo _ Indicadores Agrícola - Dados Primário (cana) _ 2019 - USINA ITUMBIARA.xlsx FOR 002.03_ -_Memorial de Cálculo _ Indicadores Agrícola - Dados Primário (cana) _ 2020 - USINA ITUMBIARA.xlsx FOR 002.03_ -_Memorial de Cálculo _ Indicadores Agrícola - Dados Primário (cana) _ 2021 - USINA ITUMBIARA.xlsx</p> <p>Para os anos de 2020 e 2021 foram apresentados os dados memoriais separados do fornecedor MAIA: _ FOR 002.03 - Memorial de Cálculo _ Indicadores Agrícola - Dados Primário (cana) _ 2020 - MAIA.xlsx _ FOR 002.03 - Memorial de Cálculo _ Indicadores Agrícola - Dados Primário (cana) _ 2021 - MAIA.xlsx</p> <p>As somas dos valores apresentados de cada ano coincidem com as evidências apresentadas na auditoria in loco.</p> <p>2019: 2.438.160,49 t 2020: 2.458.948,63 t = 399.597,62 t (Fornecedor MAIA) + 2.059.351,01 t (próprio Itumbiara) 2021: 2.3658.059,12 t = 469.815,91 t (Fornecedor MAIA) + 1.895.243,21 t (próprio Itumbiara)</p> <p>Foram realizadas consultas por fazenda para os anos 2019, 2020 e 2021. Na tela compartilhada foi possível verificar o somatório das fazendas solicitadas. Os relatórios exportados apresentavam todas as fazendas do período. Os dados estavam coerentes com os apresentados nas memórias de cálculo.</p> <div style="border: 1px solid black; padding: 5px; text-align: center; margin-top: 20px;"> Memorial de cálculo </div>



Anexo III - RENOVABIO - Relatório de Auditoria *in Loco* - Resultados

III. Lista de Verificação

Nº	Item	Descrição			
		ID produtor	2019	2020	2021
		4046	45.755,92	28.117,55	113.413,09
		4048	1.504,58	-	4.538,60
		4001	30.972,40	53.776,01	38.257,97
		4092	15.142,31	13.314,69	9.371,90
		5001	8.199,89	-	-
		4378	-	-	930,00
3	Quantidade comprada pela usina:	<p>Não foi possível acessar as evidências apresentadas “Moagem_ITB_AAAA.xlsx” encaminhados para os 3 anos, dados corrompidos, aberta SAC N° 3.</p> <p>Evidenciados os seguintes filtros para extração do relatório de moagem: Relatórios gerenciais – Acompanhamento de safra – CUBO: ÁREAS COLHIDAS</p> <p>Safra 2019/2020 Empresa: Itumbiara Data: 01/01/2019 a 31/12/2019 Finalidade: 1</p> <p>Apresentando os seguintes valores de cana destinada pra moagem: 2019: 2.265.611,62 t 2020: 2.375.482,75 t</p>			



Anexo III - RENOVABIO - Relatório de Auditoria *in Loco* - Resultados

III. Lista de Verificação

Nº	Item	Descrição
		<p>2021: 2.343.661,22 t</p> <p>Foram verificados com memoriais de cálculo:</p> <p>FOR 002.03_ -_Memorial de Cálculo _ Indicadores Agrícola - Dados Primário (cana) _ 2019 - USINA ITUMBIARA.xlsx FOR 002.03_ -_Memorial de Cálculo _ Indicadores Agrícola - Dados Primário (cana) _ 2020 - USINA ITUMBIARA.xlsx FOR 002.03_ -_Memorial de Cálculo _ Indicadores Agrícola - Dados Primário (cana) _ 2021 - USINA ITUMBIARA.xlsx</p> <p>Para os anos de 2020 e 2021 foram apresentados os dados memoriais separados do fornecedor MAIA:</p> <p>_FOR 002.03 - Memorial de Cálculo _ Indicadores Agrícola - Dados Primário (cana) _ 2020 - MAIA.xlsx _FOR 002.03 - Memorial de Cálculo _ Indicadores Agrícola - Dados Primário (cana) _ 2021 - MAIA.xlsx</p> <p>As somas dos valores apresentados de cada ano coincidem com as evidências apresentadas na auditoria in loco:</p> <p>2019: 2.265.611,62 t 2020: 392.839,74 t = 1.982.643,01(Fornecedor MAIA) + 2.375.482,75 t (próprio Itumbiara) 2021: 469.815,91 t = 1.873.845,31(Fornecedor MAIA) + 2.343.661,22 t (próprio Itumbiara)</p>
4	Teor de impurezas vegetais e umidade:	<p>Analisados os boletins ambientais “_Boletim Gerencial Acumulado ITB AAAA.pdf” e as memórias de cálculos “FOR 002.03_ -_Memorial de Cálculo _ Indicadores Agrícola - Dados Primário (cana) _ 2019 - USINA ITUMBIARA.xlsx” evidenciando os seguintes valores:</p>
5	Teor de impurezas minerais:	<p>2019</p> <p>Impureza vegetal: 61,00 Kg/Ton</p>



Anexo III - RENOVABIO - Relatório de Auditoria *in Loco* - Resultados

III. Lista de Verificação

Nº	Item	Descrição
		<p>Impureza mineral: 5,80 Kg/Ton</p> <p>2020</p> <p>Impureza vegetal: 59,80 Kg/Ton</p> <p>Impureza mineral: 6,60 Kg/Ton</p> <p>2021</p> <p>Impureza vegetal: 67,00 Kg/Ton</p> <p>Impureza mineral: 8,00 Kg/Ton</p> <p>Verificada divergência entre evidências verificadas e memoriais de cálculo, conforme SACs Nº 21 e 22.</p>
6	Palha recolhida:	<p>Não aplicável</p> <p>Verificado GAtec</p> <p>Relatórios gerenciais – acompanhamento de safra - 09 Áreas colhidas – CUBO - Áreas Colhidas</p>
7	Área queimada:	<p>Verificado GAtec</p> <p>Relatórios gerenciais – acompanhamento de safra - 09 Áreas colhidas – CUBO - Áreas Colhidas</p> <div data-bbox="443 1043 1447 1238" style="border: 1px solid black; padding: 5px;"> <p>Condições selecionadas</p> <p>Safra = 2020</p> <p>Empresa = ITUMBIARA</p> <p>Finalidade = MOAGEM ou MUDA ou OUTRAS ou PECUARIA ou PERDAS ou VENDA</p> <p>Data Acumulada de 01/01/2020 até 31/12/2020</p> </div> <p>Analizadas as evidências primárias disponibilizadas “_Itumbiara área queimada.xlsx” e os relatórios “_ITB queimada cana perda propria AAAA.pdf”, “_ITB queimada cana venda propria AAAA.pdf”, “_ITB queimada moagem propria AAAA.pdf”, “_ITB queimada cana venda fornecedor AAAA.pdf” e “_ITB queimada moagem fornecedor AAAA.pdf” emitidas pelo GATEC.</p>



Anexo III - RENOVABIO - Relatório de Auditoria *in Loco* - Resultados

III. Lista de Verificação

Nº	Item	Descrição
		<p>1 – Própria: gestão da parte agrícola realizada pela BP Bunge podendo ser áreas arrendadas; 4 – Parceria: gestão da parte agrícola da BP Bunge, podendo ser áreas arrendadas; 5 – Fornecedor: Somente entrega a cana, serão declarados em dados padrão 6 – SPOT: Entrega de cana esporádica. Declaração em dados padrão 9 – FOCA: Programa específico de fornecedor. Declarado em dados padrão, exceto MAIA.</p> <p>No fornecedor Maia CNPJ: 16.996.239/0001-01 tem fazendas classificadas como parceria e como fornecedor, evidenciadas as fazendas 9007, 9016, 9022, 9074 e 9081 como categoria FOCA e com área queimada de 287,08 ha em 2021. Áreas de tipo de corte MC.QUE.PRO são declaradas no CNPJ da usina, áreas de tipo de corte MC.QUE.FOR do fornecedor MAIA são declaradas no CNPJ do fornecedor. Verificados também os seguintes valores de área queimada e fazendas, nos respectivos anos:</p> <p>2019 – fazendas: 9004, 9013, 9017, 9019, 9021, 9023, 9066, 9072, 9075, 9078, 9081, 9089 - total: 777,76 ha; e 2020 – fazendas: 9004, 9016, 9075, 9077, 9078 - total: 261,36 ha.</p>
8	Corretivos:	<p>Evidenciada extração do GAttec no seguinte caminho: Cubo Geral-visualização-Relatórios-GERAL: PCP aplicação de insumos área setado período 01/01/2019 a 31/12/2019 safra: 2019 Empresa: 4 – ITB</p> <p>Total de volume de aplicação geral de insumos: 2019 – 4.414.072,563 2020 – 5.157.072,049 2021 – 6.284.057,405</p> <p>Declarado pela Sra Joelma que o time da agrícola repassa as informações dos insumos que foram aplicados no ano, e que a partir disso é montado o memorial.</p>



Anexo III - RENOVABIO - Relatório de Auditoria *in Loco* - Resultados

III. Lista de Verificação

Nº	Item	Descrição
----	------	-----------

Verificação entre os valores dos diferentes tipos de estoques, o “estoque avaliado” e “estoque dep./lote” no sistema SAP:

ANO	CÓD. INSUMO	CÓD SAP	DESCRIÇÃO DOS INSUMOS	ESTOQUE INICIAL AVALIADO	ESTOQUE FINAL AVALIADO	ESTOQUE INICIAL DEP/LOTE	ESTOQUE FINAL DEP/LOTE	DIFERENÇA
2019				1.576,220	178,060	1.576,220	178,060	0,00
2020	700731	3013	CORRETIVO SOLO CALCARIO DOLOMITICO	178,060	23,150	178,060	23,150	0,00
2021				23,150	1154,497	23,150	1154,497	0,00

Verificado Fornecedor declarado em dados primários para os anos de 2020 e 2021, Maia Agro com CNPJ 16.996.239/0001-01, sendo assim, evidenciada extração do sistema CHBWEB 202207 nos seguintes caminhos:

Consumo:
 OPER. E CUSTOS-RELATORIOS-OPERAÇÕES AGRÍCOLAS-OPERACIONAIS-OPERAÇÃO-OPERAÇÃO AGRÍCOLA
 PERÍODO: 01/01/2020 31/12/2020
 INSUMO: 3037 - CALCÁRIO
 ETAPA: 12 A 16
 MODELO E

Compra:
 ESTOQUE- RELATORIOS-MOVIMENTAÇÕES- POR PRODUTO V
 PERÍODO: 01/01/2020 31/12/2020
 INSUMO: 3037 - CALCÁRIO
 TIPO DE MOVIMENTO: 0 – 999
 OP TRIBUTÁRIA: PERFIL: 1 – SEM BAIXAS E TRANSFERÊNCIAS

Estoque:

Anexo III - RENOVABIO - Relatório de Auditoria *in Loco* - Resultados

III. Lista de Verificação

Nº	Item	Descrição																			
		<p>ESTOQUE- RELATORIOS-MOVIMENTAÇÕES- POR PRODUTO III PERÍODO: 01/01/2020 31/12/2020 INSUMO: 3037 - CALCÁRIO TIPO DE MOVIMENTO: 0 – 999 MARCAR: LISTA OBS DO ITEM DE MOVIMENTAÇÃO INTERNA</p> <p>Verificados os seguintes valores no sistema CHBWEB, os quais são compatíveis com o memorial de cálculo:</p> <table border="1"> <thead> <tr> <th>ANO</th> <th>CÓD. INSUMO</th> <th>DESCRIÇÃO DOS INSUMOS</th> <th>ESTOQUE INICIAL</th> <th>COMPRA</th> <th>CONSUMO</th> <th>ESTOQUE FINAL</th> </tr> </thead> <tbody> <tr> <td>2020</td> <td rowspan="2">3037</td> <td rowspan="2">CALCARIO</td> <td>770.810,00</td> <td>5.733.220,00</td> <td>6.168.670,00</td> <td>13.780,00</td> </tr> <tr> <td>2021</td> <td>13.780,00</td> <td>5.439.500,00</td> <td>4.371.110,00</td> <td>371.940,00</td> </tr> </tbody> </table>	ANO	CÓD. INSUMO	DESCRIÇÃO DOS INSUMOS	ESTOQUE INICIAL	COMPRA	CONSUMO	ESTOQUE FINAL	2020	3037	CALCARIO	770.810,00	5.733.220,00	6.168.670,00	13.780,00	2021	13.780,00	5.439.500,00	4.371.110,00	371.940,00
ANO	CÓD. INSUMO	DESCRIÇÃO DOS INSUMOS	ESTOQUE INICIAL	COMPRA	CONSUMO	ESTOQUE FINAL															
2020	3037	CALCARIO	770.810,00	5.733.220,00	6.168.670,00	13.780,00															
2021			13.780,00	5.439.500,00	4.371.110,00	371.940,00															
9	Fertilizantes sintéticos:	<p>Evidenciada extração do GAtec no seguinte caminho: Cubo Geral-visualização-Relatórios-GERAL: PCP aplicação de insumos área setado período 01/01/2019 a 31/12/2019 safra: 2019 Empresa: 4 – ITB</p> <p>Total de volume de aplicação geral de insumos: 2019 – 4.414.072,563 2020 – 5.157.072,049 2021 – 6.284.057,405</p> <p>Declarado pela Sra Joelma que o time da agrícola repassa as informações dos insumos que foram aplicados no ano, e que a partir disso é montado o memorial.</p>																			

Anexo III - RENOVABIO - Relatório de Auditoria *in Loco* - Resultados
III. Lista de Verificação

Nº	Item	Descrição
----	------	-----------

Não evidenciada inclusão em 2019 dos insumos listados no memorial de cálculo e verificado consumo (SAC nº 6)

CÓD. INSUMO	DESCRIÇÃO DOS INSUMOS UTILIZADOS NO ANO 2019	VOLUME CONSUMIDO
704825	HERBICIDA FOLIAR BIOZYME TF - ARYSTA	1.081,53
708449	FERTILIZANTE GRAN 33 00 03	351,88
708467	FERTILIZANTE LIQ 05 00 15	539,88
708468	FERTILIZANTE GRAN 00 00 54 1% B KCL	182,44
708496	FERTILIZANTE GRAN 16 05 22 +6% S	4,96
708498	FERTILIZANTE GRAN 20 00 20 +4% S	5,48
708509	FERTILIZANTE GRAN 24 00 24 +3,6%S	1,00
708518	FERTILIZANTE LIQ FOL 10 15 00	2.490,29

Verificação entre os valores dos diferentes tipos de estoques, o “estoque avaliado” e “estoque dep./lote” no sistema SAP:

ANO	CÓD. INSUMO	CÓD SAP	DESCRIÇÃO DOS INSUMOS	ESTOQUE INICIAL AVALIADO	ESTOQUE FINAL AVALIADO	ESTOQUE INICIAL DEP/LOTE	ESTOQUE FINAL DEP/LOTE	DIFERENÇA
2019				93,350	242,660	92,700	242,010	-0,65
2020	704866	7089	FERTILIZANTE GRAN FOSF MAP - TON	242,660	1,240	242,01	0,590	-0,65
2021				1,240	52,230	0,590	52,230	0,00
2019				89,020	89,020	17,580	17,580	0,00
2020	708468	47477	FERTILIZANTE GRAN 00 00 54 1% B KCL	17,580	0,00	17,580	0,00	0,00
2021				0,00	0,00	0,00	0,00	0,00



Anexo III - RENOVABIO - Relatório de Auditoria *in Loco* - Resultados

III. Lista de Verificação

Nº	Item	Descrição
		<p>O estoque inicial em 01/01/2019 de 89,02 não consta em memorial de cálculo, solicitada inclusão no memorial (SAC nº 6).</p> <p>Verificado Fornecedor declarado em dados primários para os anos de 2020 e 2021, Maia Agro com CNPJ 16.996.239/0001-01, sendo assim, evidenciada extração do sistema CHBWEB 202207 nos seguintes caminhos:</p> <p>Consumo: OPER. E CUSTOS-RELATORIOS-OPERAÇÕES AGRÍCOLAS-OPERACIONAIS-OPERAÇÃO-OPERAÇÃO AGRÍCOLA PERÍODO: 01/01/2020 31/12/2020 INSUMO: 425 - ADUBO KCL - CLORETO DE POTASSIO ETAPA: 12 A 16 MODELO E</p> <p>Compra: ESTOQUE- RELATORIOS-MOVIMENTAÇÕES- POR PRODUTO V PERÍODO: 01/01/2020 31/12/2020 INSUMO: 425 - ADUBO KCL - CLORETO DE POTASSIO TIPO DE MOVIMENTO: 0 – 999 OP TRIBUTÁRIA: PERFIL: 1 – SEM BAIXAS E TRANSFERÊNCIAS</p> <p>Estoque: ESTOQUE- RELATORIOS-MOVIMENTAÇÕES- POR PRODUTO III PERÍODO: 01/01/2020 31/12/2020 INSUMO: 425 - ADUBO KCL - CLORETO DE POTASSIO TIPO DE MOVIMENTO: 0 – 999 MARCAR: LISTA OBS DO ITEM DE MOVIMENTAÇÃO INTERNA</p> <p>Verificados os seguintes valores no sistema CHBWEB, os quais são compatíveis com o memorial de cálculo:</p>

Anexo III - RENOVABIO - Relatório de Auditoria *in Loco* - Resultados

III. Lista de Verificação

Nº	Item	Descrição						
		ANO	CÓD. INSUMO	DESCRIÇÃO DOS INSUMOS	ESTOQUE INICIAL	COMPRA	CONSUMO	ESTOQUE FINAL
		2020	425	ADUBO KCL - CLORETO DE POTASSIO	99.580,00	295.000,00	71.480,00	68.730,00
		2021			68.730,00	639.380,00	2.000,00	283.260,00
		Verificado que no memorial de cálculo não foi atribuído o fator de conversão para os fertilizantes em litros, solicitada correção (SAC N° 11).						
10	Fertilizantes orgânicos/ organominerais:	<p>Evidenciada extração do GAtec no seguinte caminho: Cubo Geral-visualização-Relatórios-GERAL: PCP aplicação de insumos área setado período 01/01/2019 a 31/12/2019 safra: 2019 Empresa: 4 – ITB</p> <p>Total de volume de aplicação geral de insumos: 2019 – 4.414.072,563 2020 – 5.157.072,049 2021 – 6.284.057,405</p> <p>Declarado pela Sra Joelma que o time da agrícola repassa as informações dos insumos que foram aplicados no ano, e que a partir disso é montado o memorial.</p> <p>Verificado Fornecedor declarado em dados primários para os anos de 2020 e 2021, Maia Agro com CNPJ 16.996.239/0001-01, sendo assim, evidenciada extração do sistema CHBWEB 202207 nos seguintes caminhos: Consumo: OPER. E CUSTOS-RELATORIOS-OPERAÇÕES AGRÍCOLAS-OPERACIONAIS-OPERAÇÃO-OPERAÇÃO AGRÍCOLA PERÍODO: 01/01/2020 31/12/2020 INSUMO: 16792 - KYMON PLUS-ADUBO UBYFOL</p>						

Anexo III - RENOVABIO - Relatório de Auditoria *in Loco* - Resultados

III. Lista de Verificação

Nº	Item	Descrição																			
		<p>ETAPA: 12 A 16 MODELO E</p> <p>Compra: ESTOQUE- RELATORIOS-MOVIMENTAÇÕES- POR PRODUTO V PERÍODO: 01/01/2020 31/12/2020 INSUMO: 16792 - KYMON PLUS-ADUBO UBYFOL TIPO DE MOVIMENTO: 0 – 999 OP TRIBUTÁRIA: PERFIL: 1 – SEM BAIXAS E TRANSFERÊNCIAS</p> <p>Estoque: ESTOQUE- RELATORIOS-MOVIMENTAÇÕES- POR PRODUTO III PERÍODO: 01/01/2020 31/12/2020 INSUMO: 16792 - KYMON PLUS-ADUBO UBYFOL TIPO DE MOVIMENTO: 0 – 999 MARCAR: LISTA OBS DO ITEM DE MOVIMENTAÇÃO INTERNA</p> <p>Verificados os seguintes valores no sistema CHBWEB, os quais são compatíveis com o memorial de cálculo:</p> <table border="1"> <thead> <tr> <th>ANO</th> <th>CÓD. INSUMO</th> <th>DESCRIÇÃO DOS INSUMOS</th> <th>ESTOQUE INICIAL</th> <th>COMPRA</th> <th>CONSUMO</th> <th>ESTOQUE FINAL</th> </tr> </thead> <tbody> <tr> <td>2020</td> <td rowspan="2">16792</td> <td rowspan="2">KYMON PLUS-ADUBO UBYFOL</td> <td>3.405,85</td> <td>600,00</td> <td>2.794,37</td> <td>1.040,50</td> </tr> <tr> <td>2021</td> <td>1.040,50</td> <td>4.920,00</td> <td>6.081,72</td> <td>0,00</td> </tr> </tbody> </table> <p>Verificado que no memorial de cálculo não foi atribuído o fator de conversão para os fertilizantes em litros, solicitada correção (SAC N° 11).</p>	ANO	CÓD. INSUMO	DESCRIÇÃO DOS INSUMOS	ESTOQUE INICIAL	COMPRA	CONSUMO	ESTOQUE FINAL	2020	16792	KYMON PLUS-ADUBO UBYFOL	3.405,85	600,00	2.794,37	1.040,50	2021	1.040,50	4.920,00	6.081,72	0,00
ANO	CÓD. INSUMO	DESCRIÇÃO DOS INSUMOS	ESTOQUE INICIAL	COMPRA	CONSUMO	ESTOQUE FINAL															
2020	16792	KYMON PLUS-ADUBO UBYFOL	3.405,85	600,00	2.794,37	1.040,50															
2021			1.040,50	4.920,00	6.081,72	0,00															
11	Combustível:	<p>Evidenciada extração do GATEC no seguinte caminho: 05-Manutenção Automotiva-Controle de equipamentos-Relatórios-Pesquisa em cubo-Gasto com abastecimento e lubrificações Filtros:</p>																			

Anexo III - RENOVABIO - Relatório de Auditoria *in Loco* - Resultados

III. Lista de Verificação

Nº	Item	Descrição																				
		<p>Período: 01/01/2019 a 31/12/2019</p> <p>Empresa: 4 - ITB</p> <p>Espécie: 1-combustível</p> <p>Clicar em: Gerar cubo</p> <p>Layout: Por frota</p> <table border="1"> <thead> <tr> <th>Combustível</th> <th>Tipo de uso</th> <th>2019</th> <th>2020</th> <th>2021</th> </tr> </thead> <tbody> <tr> <td>Etanol</td> <td>AGRI</td> <td>391.487,21</td> <td>265.158,33</td> <td>205.928,14</td> </tr> <tr> <td>Diesel</td> <td>AGRI</td> <td>7.204.165,77</td> <td>5.393.168,19</td> <td>5.456.839,00</td> </tr> <tr> <td>Gasolina</td> <td>AGRI</td> <td>-</td> <td>-</td> <td>-</td> </tr> </tbody> </table> <p>Verificada divergência entre o consumo total de Diesel apresentado no sistema GATEC e o valor declarado no memorial de cálculo, para o ano de 2021 (SAC nº 14).</p> <p>Verificado Fornecedor declarado em dados primários para os anos de 2020 e 2021, Maia Agro com CNPJ 16.996.239/0001-01, sendo assim, evidenciada extração do sistema CHBWEB 202207 nos seguintes caminhos:</p> <p>Consumo: FROTA-LANCAMENTOS-COMBUSTIVEIS-ABASTECIMENTOS TIPO: INTERNO PERÍODO: 01/01/2020 A 31/12/2020 EXPORTA EXCEL TODOS OS TIPOS DE COMBUSTÍVEIS PARA O PERÍODO</p> <p>Compra: ESTOQUE- RELATORIOS-MOVIMENTAÇÕES- POR PRODUTO V PERÍODO: 01/01/2020 31/12/2020</p>	Combustível	Tipo de uso	2019	2020	2021	Etanol	AGRI	391.487,21	265.158,33	205.928,14	Diesel	AGRI	7.204.165,77	5.393.168,19	5.456.839,00	Gasolina	AGRI	-	-	-
Combustível	Tipo de uso	2019	2020	2021																		
Etanol	AGRI	391.487,21	265.158,33	205.928,14																		
Diesel	AGRI	7.204.165,77	5.393.168,19	5.456.839,00																		
Gasolina	AGRI	-	-	-																		

Anexo III - RENOVABIO - Relatório de Auditoria *in Loco* - Resultados

III. Lista de Verificação

Nº	Item	Descrição																																																			
		TIPO DE MOVIMENTO: 0 – 999 OP TRIBUTÁRIA: PERFIL: 1 – SEM BAIXAS E TRANSFERÊNCIAS 23784 – DIESEL S10 346 - DIESEL S 500 360 – GASOLINA 358 – ETANOL Estoque: ESTOQUE- RELATORIOS-MOVIMENTAÇÕES- POR PRODUTO III PERÍODO: 01/01/2020 31/12/2020 TIPO DE MOVIMENTO: 0 – 999 MARCAR: LISTA OBS DO ITEM DE MOVIMENTAÇÃO INTERNA 23784 – DIESEL S10 346 - DIESEL S 500 360 – GASOLINA 358 - ETANOL Verificados os seguintes valores no sistema CHBWEB, os quais são compatíveis com o memorial de cálculo:																																																			
		<table border="1"> <thead> <tr> <th>ANO</th> <th>CÓD. INSUMO</th> <th>DESCRIÇÃO DOS INSUMOS</th> <th>ESTOQUE INICIAL</th> <th>COMPRA</th> <th>CONSUMO</th> <th>ESTOQUE FINAL</th> </tr> </thead> <tbody> <tr> <td rowspan="4">2020</td> <td>27384</td> <td>DIESEL S10</td> <td>3.687,00</td> <td>1.633.812,16</td> <td>1.601.687,17</td> <td>11.717,72</td> </tr> <tr> <td>358</td> <td>ETANOL</td> <td>0,00</td> <td>56.226,15</td> <td>56.113,03</td> <td>113,12</td> </tr> <tr> <td>360</td> <td>GASOLINA</td> <td>0,00</td> <td>2.957,73</td> <td>2.946,13</td> <td>11,60</td> </tr> <tr> <td>346</td> <td>DIESEL S500</td> <td>0,00</td> <td>81.175,67</td> <td>80.096,19</td> <td>279,48</td> </tr> <tr> <td rowspan="3">2021</td> <td>27384</td> <td>DIESEL S10</td> <td>11.717,72</td> <td>1.688.016,68</td> <td>1.656.477,81</td> <td>35.398,03</td> </tr> <tr> <td>358</td> <td>ETANOL</td> <td>113,12</td> <td>77.686,55</td> <td>76.569,69</td> <td>1.314,10</td> </tr> <tr> <td>360</td> <td>GASOLINA</td> <td>11,60</td> <td>6.066,51</td> <td>5.758,11</td> <td>320,00</td> </tr> </tbody> </table>	ANO	CÓD. INSUMO	DESCRIÇÃO DOS INSUMOS	ESTOQUE INICIAL	COMPRA	CONSUMO	ESTOQUE FINAL	2020	27384	DIESEL S10	3.687,00	1.633.812,16	1.601.687,17	11.717,72	358	ETANOL	0,00	56.226,15	56.113,03	113,12	360	GASOLINA	0,00	2.957,73	2.946,13	11,60	346	DIESEL S500	0,00	81.175,67	80.096,19	279,48	2021	27384	DIESEL S10	11.717,72	1.688.016,68	1.656.477,81	35.398,03	358	ETANOL	113,12	77.686,55	76.569,69	1.314,10	360	GASOLINA	11,60	6.066,51	5.758,11	320,00
ANO	CÓD. INSUMO	DESCRIÇÃO DOS INSUMOS	ESTOQUE INICIAL	COMPRA	CONSUMO	ESTOQUE FINAL																																															
2020	27384	DIESEL S10	3.687,00	1.633.812,16	1.601.687,17	11.717,72																																															
	358	ETANOL	0,00	56.226,15	56.113,03	113,12																																															
	360	GASOLINA	0,00	2.957,73	2.946,13	11,60																																															
	346	DIESEL S500	0,00	81.175,67	80.096,19	279,48																																															
2021	27384	DIESEL S10	11.717,72	1.688.016,68	1.656.477,81	35.398,03																																															
	358	ETANOL	113,12	77.686,55	76.569,69	1.314,10																																															
	360	GASOLINA	11,60	6.066,51	5.758,11	320,00																																															

Anexo III - RENOVABIO - Relatório de Auditoria *in Loco* - Resultados

III. Lista de Verificação

Nº	Item	Descrição
		346 DIESEL S500 279,48 45.998,23 38.218,73 8.058,98

12 Eletricidade: Não aplicável

ABA "Dados Padrão de Produtores"

Não foi possível acessar as evidências apresentadas "Evidencia_de_area_AAAA_ITB.xlsx encaminhados para os 3 anos, dados corrompidos, aberta SAC N° 3 e 4.

Evidenciados os seguintes filtros para extração do relatório de área total:

Relatórios gerenciais – Acompanhamento de safra – CUBO GERAL – consulta do cadastro de áreas

Cód Empresa = 4

Verificadas as seguintes fazendas entre os valores de área no sistema e nos mapas agrícolas:

Fazenda	Área sistema GATEC			Área mapa agrícola			Diferenças		
	2019	2020	2021	2019	2020	2021	2019	2020	2021
9011	88,93		93,47	90,62		93,47	-1,69	-	0,0
4046	891,71	966,23	886,9	892,31	886,94	886,9	-0,6	79,29	0
4101	639,9			640,04			-0,14	-	-
9011		93,47			93,47		-	0,0	-
4001		558,58			558,68		-	-0,1	-
5172			662,38			662,37	-	-	0,01
9003	286,79	473,91	473,91	309,09	474,01	474,01	-22,3	-0,1	-0,1
5132	261,92	381,53	381,49	244,75	381,58	381,49	17,17	-0,05	0
9021	212,94	228,85	228,85	229,3	229,3	229,3	-16,36	-0,45	-0,45
4396	-	473,95	-	-	491,81	-	-	-17,86	-

1 Área total:

Anexo III - RENOVABIO - Relatório de Auditoria *in Loco* - Resultados

III. Lista de Verificação

Nº	Item	Descrição																																								
		<table border="1"> <tr> <td>5140</td> <td>443,96</td> <td>473,92</td> <td>-</td> <td>443,91</td> <td>489,58</td> <td>-</td> <td>0,05</td> <td>-15,66</td> <td>-</td> </tr> <tr> <td>9033</td> <td>205,22</td> <td>206,71</td> <td>226,06</td> <td>205,24</td> <td>206,77</td> <td>205,1</td> <td>-0,02</td> <td>-0,06</td> <td>20,96</td> </tr> <tr> <td>9104</td> <td>-</td> <td>426,64</td> <td>409,93</td> <td>-</td> <td>419,28</td> <td>430,06</td> <td>-</td> <td>7,36</td> <td>-20,13</td> </tr> <tr> <td>9093</td> <td>209,6</td> <td>209,6</td> <td>234,45</td> <td>209,64</td> <td>209,6</td> <td>215,85</td> <td>-0,04</td> <td>0</td> <td>18,6</td> </tr> </table>	5140	443,96	473,92	-	443,91	489,58	-	0,05	-15,66	-	9033	205,22	206,71	226,06	205,24	206,77	205,1	-0,02	-0,06	20,96	9104	-	426,64	409,93	-	419,28	430,06	-	7,36	-20,13	9093	209,6	209,6	234,45	209,64	209,6	215,85	-0,04	0	18,6
5140	443,96	473,92	-	443,91	489,58	-	0,05	-15,66	-																																	
9033	205,22	206,71	226,06	205,24	206,77	205,1	-0,02	-0,06	20,96																																	
9104	-	426,64	409,93	-	419,28	430,06	-	7,36	-20,13																																	
9093	209,6	209,6	234,45	209,64	209,6	215,85	-0,04	0	18,6																																	
		<p>Informado pelo Sr. Miguel que a variação de áreas pode ser de até 10%, principalmente devido a mudanças de carreador. Após o plantio é realizado o fechamento da área, e a retificação é realizada caso sejam identificados outros elementos não agricultáveis mapeados.</p> <p>Área de mudas e reformas são contabilizadas nas áreas agricultáveis. Área de muda a medição é realizada in loco e registrada no sistema. Sr. Miguel esclareceu que tem mapas agrícolas antes do plantio e pós plantio, a área registrada é a de pós plantio.</p> <p>Solicitada apresentação do histórico detalhado da área da fazenda 4046 para o ano de 2020, conforme SAC nº 4.</p> <p>Verificado que o fornecedor Maia de CNPJ: 16.996.239/0001-01, declarado perfil de produção em dados primários não contemplou todo seu perfil de produção, apresentando em 2020 as fazendas 9011, 9028, 9029, 9030, 9060, 9061, 9064, 9079, 9089, 9109 e 9110 fora do escopo. (SAC nº 2).</p>																																								
2	Produção Total colhida para moagem:	<p>Não foi possível acessar as evidências apresentadas "Producao_ITB_AAAA.xlsx" encaminhados para os 3 anos, dados corrompidos, aberta SAC Nº 3.</p> <p>Evidenciados os seguintes filtros para extração do relatório de produção total: Relatórios gerenciais – Acompanhamento de safra – CUBO: ÁREAS COLHIDAS</p> <p>Safra 2019/2020 Empresa: Itumbiara Data: 01/01/2019 a 31/12/2019</p>																																								

Anexo III - RENOVABIO - Relatório de Auditoria *in Loco* - Resultados

III. Lista de Verificação

Nº	Item	Descrição																																																																																																																																																																																																																																																																																																																																																																																																																																																																																																						
		<p>Consulta Gerencial - Versão 5.00.48.0052 PT Portuguesa (Brazil) Portuguesa (Brazil ABNT)</p> <p>Filtros Filtros salvos: FABIO Escolher filtros: Empresa Definir condições: <input type="checkbox"/> <input checked="" type="checkbox"/></p> <p>Condições selecionadas Safrs = 2019 Empresa = ITUMBIARA Finalidade = MOAGEM ou MUUDA ou OUTRAS ou PECUARIA ou PERDAS ou VENDA Data Acumulado de 01/01/2019 até 31/12/2019</p> <p>Layout Layouts salvos: AUDITORIA RENOVABIO Fonte para impressão: 7 <input checked="" type="checkbox"/> Total Geral Colunas para impressão: 0 Colunas fixas: 1</p> <table border="1"> <thead> <tr> <th>Safrs</th> <th>Cód. Empresa</th> <th>Empresa</th> <th>Cód. Empresa Receptora</th> <th>Nome Empresa Receptora</th> <th>Empresa Receptora</th> <th>Fazenda</th> <th>Bloco</th> <th>Talhao</th> <th>Cód. Categoria</th> <th>Dsc</th> <th>Nome Empresa</th> <th>Cód. Fazenda</th> <th>Categoria</th> <th>Finalidade</th> <th>Tipo de Corte</th> <th>Produção (t)</th> </tr> </thead> <tbody> <tr><td></td><td></td><td></td><td></td><td></td><td></td><td></td><td></td><td></td><td></td><td></td><td>ITUMBIARA BIOENERGIA S.A</td><td>1003</td><td>1-PROPRIA</td><td>1</td><td>MC CRU.PRO</td><td>3.066,24</td></tr> <tr><td></td><td></td><td></td><td></td><td></td><td></td><td></td><td></td><td></td><td></td><td></td><td></td><td>4001</td><td>4-PARCERIA</td><td>1</td><td>MC CRU.PRO</td><td>30.972,40</td></tr> <tr><td></td><td></td><td></td><td></td><td></td><td></td><td></td><td></td><td></td><td></td><td></td><td></td><td>4002</td><td>4-PARCERIA</td><td>1</td><td>MC CRU.PRO</td><td>73.661,85</td></tr> <tr><td></td><td></td><td></td><td></td><td></td><td></td><td></td><td></td><td></td><td></td><td></td><td></td><td></td><td></td><td></td><td>MC QUE PRO</td><td>854,96</td></tr> <tr><td></td><td></td><td></td><td></td><td></td><td></td><td></td><td></td><td></td><td></td><td></td><td></td><td></td><td></td><td>2</td><td>C MUUDA - P</td><td>9.225,46</td></tr> <tr><td></td><td></td><td></td><td></td><td></td><td></td><td></td><td></td><td></td><td></td><td></td><td></td><td>4003</td><td>4-PARCERIA</td><td>1</td><td>MC CRU.PRO</td><td>12.166,33</td></tr> <tr><td></td><td></td><td></td><td></td><td></td><td></td><td></td><td></td><td></td><td></td><td></td><td></td><td>4004</td><td>4-PARCERIA</td><td>1</td><td>MC CRU.PRO</td><td>6.042,15</td></tr> <tr><td></td><td></td><td></td><td></td><td></td><td></td><td></td><td></td><td></td><td></td><td></td><td></td><td>4008</td><td>4-PARCERIA</td><td>3</td><td>MC QUE PRO</td><td>10.866,96</td></tr> <tr><td></td><td></td><td></td><td></td><td></td><td></td><td></td><td></td><td></td><td></td><td></td><td></td><td>4011</td><td>4-PARCERIA</td><td>1</td><td>MC CRU.PRO</td><td>928,33</td></tr> <tr><td></td><td></td><td></td><td></td><td></td><td></td><td></td><td></td><td></td><td></td><td></td><td></td><td></td><td></td><td></td><td>4-PARCERIA</td><td>1</td><td>MC CRU.PRO</td><td>1.491,88</td></tr> <tr><td></td><td></td><td></td><td></td><td></td><td></td><td></td><td></td><td></td><td></td><td></td><td></td><td></td><td></td><td></td><td>4-PARCERIA</td><td>1</td><td>MC CRU.PRO</td><td>2.727,37</td></tr> <tr><td></td><td></td><td></td><td></td><td></td><td></td><td></td><td></td><td></td><td></td><td></td><td></td><td></td><td></td><td></td><td>4-PARCERIA</td><td>1</td><td>MC CRU.PRO</td><td>527,98</td></tr> <tr><td></td><td></td><td></td><td></td><td></td><td></td><td></td><td></td><td></td><td></td><td></td><td></td><td></td><td></td><td></td><td>2</td><td>C MUUDA - P</td><td>4.990,02</td></tr> <tr><td></td><td></td><td></td><td></td><td></td><td></td><td></td><td></td><td></td><td></td><td></td><td></td><td></td><td></td><td></td><td>4-PARCERIA</td><td>1</td><td>MC CRU.PRO</td><td>5.791,81</td></tr> <tr><td></td><td></td><td></td><td></td><td></td><td></td><td></td><td></td><td></td><td></td><td></td><td></td><td></td><td></td><td></td><td>2</td><td>C MUUDA - P</td><td>58,56</td></tr> <tr><td></td><td></td><td></td><td></td><td></td><td></td><td></td><td></td><td></td><td></td><td></td><td></td><td>4020</td><td>4-PARCERIA</td><td>1</td><td>MC CRU.PRO</td><td>2.449,43</td></tr> <tr><td></td><td></td><td></td><td></td><td></td><td></td><td></td><td></td><td></td><td></td><td></td><td></td><td>4035</td><td>4-PARCERIA</td><td>1</td><td>MC CRU.PRO</td><td>10.089,05</td></tr> <tr><td></td><td></td><td></td><td></td><td></td><td></td><td></td><td></td><td></td><td></td><td></td><td></td><td>4038</td><td>4-PARCERIA</td><td>1</td><td>MC CRU.PRO</td><td>4.594,75</td></tr> <tr><td></td><td></td><td></td><td></td><td></td><td></td><td></td><td></td><td></td><td></td><td></td><td></td><td>4040</td><td>4-PARCERIA</td><td>1</td><td>MC CRU.PRO</td><td>22.233,06</td></tr> <tr><td></td><td></td><td></td><td></td><td></td><td></td><td></td><td></td><td></td><td></td><td></td><td></td><td>4042</td><td>4-PARCERIA</td><td>5</td><td>MC CRU.PRO</td><td>1.348,50</td></tr> <tr><td></td><td></td><td></td><td></td><td></td><td></td><td></td><td></td><td></td><td></td><td></td><td></td><td>4045</td><td>4-PARCERIA</td><td>1</td><td>MC CRU.PRO</td><td>8.944,08</td></tr> <tr><td></td><td></td><td></td><td></td><td></td><td></td><td></td><td></td><td></td><td></td><td></td><td></td><td>4046</td><td>4-PARCERIA</td><td>1</td><td>MC CRU.PRO</td><td>46.755,92</td></tr> <tr><td></td><td></td><td></td><td></td><td></td><td></td><td></td><td></td><td></td><td></td><td></td><td></td><td>4048</td><td>4-PARCERIA</td><td>1</td><td>MC CRU.PRO</td><td>1.504,58</td></tr> <tr><td></td><td></td><td></td><td></td><td></td><td></td><td></td><td></td><td></td><td></td><td></td><td></td><td>4049</td><td>4-PARCERIA</td><td>3</td><td>MC QUE PRO</td><td>14.463,61</td></tr> <tr><td></td><td></td><td></td><td></td><td></td><td></td><td></td><td></td><td></td><td></td><td></td><td></td><td>4052</td><td>4-PARCERIA</td><td>1</td><td>MC CRU.PRO</td><td>1.775,18</td></tr> <tr><td></td><td></td><td></td><td></td><td></td><td></td><td></td><td></td><td></td><td></td><td></td><td></td><td>4053</td><td>4-PARCERIA</td><td>1</td><td>MC CRU.PRO</td><td>8.150,30</td></tr> <tr><td></td><td></td><td></td><td></td><td></td><td></td><td></td><td></td><td></td><td></td><td></td><td></td><td>4060</td><td>4-PARCERIA</td><td>1</td><td>MC CRU.PRO</td><td>3.456,09</td></tr> </tbody> </table> <p>Exportando dados, aguarde! 363 de 407 linhas exportadas 83 %</p>	Safrs	Cód. Empresa	Empresa	Cód. Empresa Receptora	Nome Empresa Receptora	Empresa Receptora	Fazenda	Bloco	Talhao	Cód. Categoria	Dsc	Nome Empresa	Cód. Fazenda	Categoria	Finalidade	Tipo de Corte	Produção (t)												ITUMBIARA BIOENERGIA S.A	1003	1-PROPRIA	1	MC CRU.PRO	3.066,24													4001	4-PARCERIA	1	MC CRU.PRO	30.972,40													4002	4-PARCERIA	1	MC CRU.PRO	73.661,85																MC QUE PRO	854,96															2	C MUUDA - P	9.225,46													4003	4-PARCERIA	1	MC CRU.PRO	12.166,33													4004	4-PARCERIA	1	MC CRU.PRO	6.042,15													4008	4-PARCERIA	3	MC QUE PRO	10.866,96													4011	4-PARCERIA	1	MC CRU.PRO	928,33																4-PARCERIA	1	MC CRU.PRO	1.491,88																4-PARCERIA	1	MC CRU.PRO	2.727,37																4-PARCERIA	1	MC CRU.PRO	527,98																2	C MUUDA - P	4.990,02																4-PARCERIA	1	MC CRU.PRO	5.791,81																2	C MUUDA - P	58,56													4020	4-PARCERIA	1	MC CRU.PRO	2.449,43													4035	4-PARCERIA	1	MC CRU.PRO	10.089,05													4038	4-PARCERIA	1	MC CRU.PRO	4.594,75													4040	4-PARCERIA	1	MC CRU.PRO	22.233,06													4042	4-PARCERIA	5	MC CRU.PRO	1.348,50													4045	4-PARCERIA	1	MC CRU.PRO	8.944,08													4046	4-PARCERIA	1	MC CRU.PRO	46.755,92													4048	4-PARCERIA	1	MC CRU.PRO	1.504,58													4049	4-PARCERIA	3	MC QUE PRO	14.463,61													4052	4-PARCERIA	1	MC CRU.PRO	1.775,18													4053	4-PARCERIA	1	MC CRU.PRO	8.150,30													4060	4-PARCERIA	1	MC CRU.PRO	3.456,09
Safrs	Cód. Empresa	Empresa	Cód. Empresa Receptora	Nome Empresa Receptora	Empresa Receptora	Fazenda	Bloco	Talhao	Cód. Categoria	Dsc	Nome Empresa	Cód. Fazenda	Categoria	Finalidade	Tipo de Corte	Produção (t)																																																																																																																																																																																																																																																																																																																																																																																																																																																																																								
											ITUMBIARA BIOENERGIA S.A	1003	1-PROPRIA	1	MC CRU.PRO	3.066,24																																																																																																																																																																																																																																																																																																																																																																																																																																																																																								
												4001	4-PARCERIA	1	MC CRU.PRO	30.972,40																																																																																																																																																																																																																																																																																																																																																																																																																																																																																								
												4002	4-PARCERIA	1	MC CRU.PRO	73.661,85																																																																																																																																																																																																																																																																																																																																																																																																																																																																																								
															MC QUE PRO	854,96																																																																																																																																																																																																																																																																																																																																																																																																																																																																																								
														2	C MUUDA - P	9.225,46																																																																																																																																																																																																																																																																																																																																																																																																																																																																																								
												4003	4-PARCERIA	1	MC CRU.PRO	12.166,33																																																																																																																																																																																																																																																																																																																																																																																																																																																																																								
												4004	4-PARCERIA	1	MC CRU.PRO	6.042,15																																																																																																																																																																																																																																																																																																																																																																																																																																																																																								
												4008	4-PARCERIA	3	MC QUE PRO	10.866,96																																																																																																																																																																																																																																																																																																																																																																																																																																																																																								
												4011	4-PARCERIA	1	MC CRU.PRO	928,33																																																																																																																																																																																																																																																																																																																																																																																																																																																																																								
															4-PARCERIA	1	MC CRU.PRO	1.491,88																																																																																																																																																																																																																																																																																																																																																																																																																																																																																						
															4-PARCERIA	1	MC CRU.PRO	2.727,37																																																																																																																																																																																																																																																																																																																																																																																																																																																																																						
															4-PARCERIA	1	MC CRU.PRO	527,98																																																																																																																																																																																																																																																																																																																																																																																																																																																																																						
															2	C MUUDA - P	4.990,02																																																																																																																																																																																																																																																																																																																																																																																																																																																																																							
															4-PARCERIA	1	MC CRU.PRO	5.791,81																																																																																																																																																																																																																																																																																																																																																																																																																																																																																						
															2	C MUUDA - P	58,56																																																																																																																																																																																																																																																																																																																																																																																																																																																																																							
												4020	4-PARCERIA	1	MC CRU.PRO	2.449,43																																																																																																																																																																																																																																																																																																																																																																																																																																																																																								
												4035	4-PARCERIA	1	MC CRU.PRO	10.089,05																																																																																																																																																																																																																																																																																																																																																																																																																																																																																								
												4038	4-PARCERIA	1	MC CRU.PRO	4.594,75																																																																																																																																																																																																																																																																																																																																																																																																																																																																																								
												4040	4-PARCERIA	1	MC CRU.PRO	22.233,06																																																																																																																																																																																																																																																																																																																																																																																																																																																																																								
												4042	4-PARCERIA	5	MC CRU.PRO	1.348,50																																																																																																																																																																																																																																																																																																																																																																																																																																																																																								
												4045	4-PARCERIA	1	MC CRU.PRO	8.944,08																																																																																																																																																																																																																																																																																																																																																																																																																																																																																								
												4046	4-PARCERIA	1	MC CRU.PRO	46.755,92																																																																																																																																																																																																																																																																																																																																																																																																																																																																																								
												4048	4-PARCERIA	1	MC CRU.PRO	1.504,58																																																																																																																																																																																																																																																																																																																																																																																																																																																																																								
												4049	4-PARCERIA	3	MC QUE PRO	14.463,61																																																																																																																																																																																																																																																																																																																																																																																																																																																																																								
												4052	4-PARCERIA	1	MC CRU.PRO	1.775,18																																																																																																																																																																																																																																																																																																																																																																																																																																																																																								
												4053	4-PARCERIA	1	MC CRU.PRO	8.150,30																																																																																																																																																																																																																																																																																																																																																																																																																																																																																								
												4060	4-PARCERIA	1	MC CRU.PRO	3.456,09																																																																																																																																																																																																																																																																																																																																																																																																																																																																																								

Apresentando os seguintes valores Produção total de cana:

2019: 2.438.160,49 ton;

Anexo III - RENOVABIO - Relatório de Auditoria *in Loco* - Resultados

III. Lista de Verificação

Nº	Item	Descrição
		<p>2020: 2.458.948,63 ton; 2021: 2.3658.059,12 ton;</p> <p>Foram verificados com memoriais de cálculo: FOR 002.03_ -_Memorial de Cálculo _ Indicadores Agrícola - Dados Primário (cana) _ 2019 - USINA ITUMBIARA.xlsx FOR 002.03_ -_Memorial de Cálculo _ Indicadores Agrícola - Dados Primário (cana) _ 2020 - USINA ITUMBIARA.xlsx FOR 002.03_ -_Memorial de Cálculo _ Indicadores Agrícola - Dados Primário (cana) _ 2021 - USINA ITUMBIARA.xlsx</p> <p>Para os anos de 2020 e 2021 foram apresentados os dados memoriais separados do fornecedor MAIA: _FOR 002.03 - Memorial de Cálculo _ Indicadores Agrícola - Dados Primário (cana) _ 2020 - MAIA.xlsx _FOR 002.03 - Memorial de Cálculo _ Indicadores Agrícola - Dados Primário (cana) _ 2021 - MAIA.xlsx</p> <p>As somas dos valores apresentados de cada ano coincidem com as evidências apresentadas na auditoria in loco.</p> <p>2019: 2.438.160,49 t 2020: 2.458.948,63 t = 399.597,62 t (Fornecedor MAIA) + 2.059.351,01 t (próprio Itumbiara) 2021: 2.3658.059,12 t = 469.815,91 t (Fornecedor MAIA) + 1.895.243,21 t (próprio Itumbiara)</p> <p>Foram realizadas consultas por fazenda para os anos 2019, 2020 e 2021. Na tela compartilhada foi possível verificar o somatório das fazendas solicitadas. Os relatórios exportados apresentavam todas as fazendas do período. Os dados estavam coerentes com os apresentados nas memórias de cálculo.</p>

Anexo III - RENOVABIO - Relatório de Auditoria *in Loco* - Resultados

III. Lista de Verificação

Nº	Item	Descrição																																
		<table border="1"> <thead> <tr> <th colspan="4">Memorial de cálculo</th> </tr> <tr> <th>ID produtor</th> <th>2019</th> <th>2020</th> <th>2021</th> </tr> </thead> <tbody> <tr> <td>4046</td> <td>45.755,92</td> <td>28.117,55</td> <td>113.413,09</td> </tr> <tr> <td>4048</td> <td>1.504,58</td> <td>-</td> <td>4.538,60</td> </tr> <tr> <td>4001</td> <td>30.972,40</td> <td>53.776,01</td> <td>38.257,97</td> </tr> <tr> <td>4092</td> <td>15.142,31</td> <td>13.314,69</td> <td>9.371,90</td> </tr> <tr> <td>5001</td> <td>8.199,89</td> <td>-</td> <td>-</td> </tr> <tr> <td>4378</td> <td>-</td> <td>-</td> <td>930,00</td> </tr> </tbody> </table>	Memorial de cálculo				ID produtor	2019	2020	2021	4046	45.755,92	28.117,55	113.413,09	4048	1.504,58	-	4.538,60	4001	30.972,40	53.776,01	38.257,97	4092	15.142,31	13.314,69	9.371,90	5001	8.199,89	-	-	4378	-	-	930,00
Memorial de cálculo																																		
ID produtor	2019	2020	2021																															
4046	45.755,92	28.117,55	113.413,09																															
4048	1.504,58	-	4.538,60																															
4001	30.972,40	53.776,01	38.257,97																															
4092	15.142,31	13.314,69	9.371,90																															
5001	8.199,89	-	-																															
4378	-	-	930,00																															
		Verificados valores elevados de produtividade acima de 150 t cana/ha, conforme SAC nº 5.																																
3	Quantidade comprada pela usina:	<p>Evidenciados os seguintes filtros para extração do relatório de moagem: Relatórios gerenciais – Acompanhamento de safra – CUBO: ÁREAS COLHIDAS</p> <p>Safra 2019/2020 Empresa: Itumbiara Data: 01/01/2019 a 31/12/2019 Finalidade: 1</p> <p>Apresentando os seguintes valores de cana destinada pra moagem: 2019: 1.012.944,90 t 2020: 2.375.482,75 t</p>																																



Anexo III - RENOVABIO - Relatório de Auditoria *in Loco* - Resultados

III. Lista de Verificação

Nº	Item	Descrição
		<p>2021: 2.343.661,22 t</p> <p>Foram verificados com memoriais de cálculo: _ELEGIBILIDADE - BPBUNGE_ITB_2019.xlsx _ELEGIBILIDADE - BPBUNGE_ITB_2020.xlsx _ELEGIBILIDADE - BPBUNGE_ITB_2021.xlsx</p> <p>Verificados produtores elegíveis que não tiveram seu perfil completo declarado em dados padrão. Solicitada correção conforme SAC nº 2.</p>
4	Teor de impurezas vegetais e umidade:	<p>Analisados os boletins ambientais “_Boletim Gerencial Acumulado ITB AAAA.pdf” e as memórias de cálculos “FOR 002.03_ - _Memorial de Cálculo _ Indicadores Agrícola - Dados Primário (cana) _ 2019 - USINA ITUMBIARA.xlsx” evidenciando os seguintes valores:</p>
5	Teor de impurezas minerais:	<p>2019 Impureza vegetal: 61,00 Kg/Ton Impureza mineral: 5,80 Kg/Ton</p> <p>2020 Impureza vegetal: 59,80 Kg/Ton Impureza mineral: 6,60 Kg/Ton</p> <p>2021</p>



Anexo III - RENOVABIO - Relatório de Auditoria *in Loco* - Resultados

III. Lista de Verificação

Nº	Item	Descrição
		<p>Impureza vegetal: 67,00 Kg/Ton</p> <p>Impureza mineral: 8,00 Kg/Ton</p> <p>Verificada divergência entre evidências verificadas e memoriais de cálculo, conforme SACs Nº 21 e 22.</p>
6	Palha recolhida:	Não aplicável
B. FASE INDUSTRIAL (RenovaCalc - ABA E1GC)		
1	Quantidade total de cana processada:	<p>Analisados os boletins gerenciais “_Boletim Gerencial ITB - AAAA.pdf” e a memória de cálculo “_FOR 007.03 - Memorial de Cálculo_ Indicadores Industriais - 2019 + 2020 + 2021 -USINA ITUMBIARA.xlsx”.</p> <p>Evidenciada extração do GAttec no seguinte caminho: GAttec – Gestão de Processo Industrial RELATORIO – GERAL CÓDIGO: 1 RELATÓRIO GERENCIAL DATA: (para cada ano do escopo) MARCAR: ACUMULADO DA SAFRA ATUAL Empresa: 7 – ITB</p> <p>Total cana processada: 2019: 2.265.611,62 2020: 2.375.482,75 2021: 2.343.661,22 TOTAL: 6.984.755,59</p> <p>Coerente com valores declarados no memorial cálculo de indicadores industriais e na RenovaCalc.</p>



Anexo III - RENOVABIO - Relatório de Auditoria *in Loco* - Resultados

III. Lista de Verificação

Nº	Item	Descrição
2	Quantidade de palha processada:	Não aplicável

3	Rendimento etanol anidro:	<p>Analisados os boletins gerenciais “_Boletim Gerencial ITB - AAAA.pdf”, as planilhas “_Produção e reprocesso etanol Hidratado e Anidro - AAAA.xlsx” e a memória de cálculo “_FOR 007.03 - Memorial de Cálculo_ Indicadores Industriais - 2019 + 2020 + 2021 -USINA ITUMBIARA.xlsx”.</p> <p>Evidenciada extração do GAtec no seguinte caminho: GAtec – Gestão de Processo Industrial RELATORIO – GERAL CÓDIGO: 1 RELATÓRIO GERENCIAL DATA: 31/12 (para cada ano do escopo) MARCAR: ACUMULADO DA SAFRA ATUAL Empresa: 7 – ITB</p>
---	---------------------------	---

Verificado que toda a produção de anidro contabilizada a partir do reprocesso do etanol hidratado, conforme evidenciado abaixo:

ANO	PRODUÇÃO DIRETA		REPROCESSO			
	PRODUÇÃO HIDRATADO (L)	PRODUÇÃO ANIDRO (L)	DESIDRATAÇÃO		HIDRATAÇÃO	
			SAÍDA HIDRATADO PARA REPROCESSO	ENTRADA ANIDRO POR REPROCESSO	SAÍDA ANIDRO PARA REPROCESSO	ENTRADA HIDRATADO POR REPROCESSO
2019	133.896.641,00	-	107.685.255,00	102.413.411,00	-	-
2020	117.189.765,00	-	93.255.468,00	88.785.624,00	-	-



Anexo III - RENOVABIO - Relatório de Auditoria *in Loco* - Resultados

III. Lista de Verificação

Nº	Item	Descrição														
		<table border="1"> <tr> <td>2021</td> <td>116.707.907,00</td> <td>-</td> <td>106.679.452,00</td> <td>101.651.099,00</td> <td>-</td> <td>-</td> </tr> <tr> <td>Total</td> <td>367.794.313,00</td> <td>-</td> <td>307.620.175,00</td> <td>292.850.134,00</td> <td>-</td> <td>-</td> </tr> </table> <p>Rendimento resultante: 292.850.134,00 L / 6.984.755,59 t cana = 41,93 L/ t cana.</p> <p>Coerente com valores declarados no memorial cálculo de indicadores industriais e na RenovaCalc.</p>	2021	116.707.907,00	-	106.679.452,00	101.651.099,00	-	-	Total	367.794.313,00	-	307.620.175,00	292.850.134,00	-	-
2021	116.707.907,00	-	106.679.452,00	101.651.099,00	-	-										
Total	367.794.313,00	-	307.620.175,00	292.850.134,00	-	-										
4	Rendimento etanol hidratado:	<p>Analisados os boletins gerenciais “_Boletim Gerencial ITB - AAAA.pdf”, as planilhas “_Produção e reprocesso etanol Hidratado e Anidro - AAAA.xlsx” e a memória de cálculo “_FOR 007.03 - Memorial de Cálculo_ Indicadores Industriais - 2019 + 2020 + 2021 -USINA ITUMBIARA.xlsx”.</p> <p>Evidenciada extração do GAtec no seguinte caminho: GAtec – Gestão de Processo Industrial RELATORIO – GERAL CÓDIGO: 1 RELATÓRIO GERENCIAL DATA: 31/12 (para cada ano do escopo) MARCAR: ACUMULADO DA SAFRA ATUAL Empresa: 7 – ITB</p> <p>Verificado que toda a produção de anidro contabilizada a partir do reprocesso do etanol hidratado, conforme evidenciado abaixo:</p> <table border="1"> <thead> <tr> <th rowspan="2">ANO</th> <th rowspan="2">PRODUÇÃO DIRETA</th> <th colspan="2">REPROCESSO</th> </tr> <tr> <th>DESIDRATAÇÃO</th> <th>HIDRATAÇÃO</th> </tr> </thead> </table>	ANO	PRODUÇÃO DIRETA	REPROCESSO		DESIDRATAÇÃO	HIDRATAÇÃO								
ANO	PRODUÇÃO DIRETA	REPROCESSO														
		DESIDRATAÇÃO	HIDRATAÇÃO													

Anexo III - RENOVABIO - Relatório de Auditoria *in Loco* - Resultados

III. Lista de Verificação

Nº	Item	Descrição						
			PRODUÇÃO HIDRATADO (L)	PRODUÇÃO ANIDRO (L)	SAÍDA HIDRATADO PARA REPROCESSO	ENTRADA ANIDRO POR REPROCESSO	SAÍDA ANIDRO PARA REPROCESSO	ENTRADA HIDRATADO POR REPROCESSO
		2019	133.896.641,00	-	107.685.255,00	102.413.411,00	-	-
		2020	117.189.765,00	-	93.255.468,00	88.785.624,00	-	-
		2021	116.707.907,00	-	106.679.452,00	101.651.099,00	-	-
		Total	367.794.313,00	-	307.620.175,00	292.850.134,00	-	-
		<p>Rendimento resultante: (367.794.313,00 L - 307.620.175,00 L) / 6.984.755,59 t cana = 8,62 L/ t cana.</p> <p>Coerente com valores declarados no memorial cálculo de indicadores industriais e na RenovaCalc.</p>						
5	Rendimento açúcar:	<p>Analisados os boletins gerenciais “_Boletim Gerencial ITB - AAAA.pdf e a memória de cálculo “_FOR 007.03 - Memorial de Cálculo_ Indicadores Industriais - 2019 + 2020 + 2021 -USINA ITUMBIARA.xlsx”.</p> <p>Evidenciada extração do GAtec no seguinte caminho: GAtec – Gestão de Processo Industrial RELATORIO – GERAL CÓDIGO: 1 RELATÓRIO GERENCIAL DATA: 31/12 (para cada ano do escopo) MARCAR: ACUMULADO DA SAFRA ATUAL Empresa: 7 – ITB</p> <p>Produção total de açúcar (em sacos de 50kg): 2019: 1.606.427,00 sc</p>						

Anexo III - RENOVABIO - Relatório de Auditoria *in Loco* - Resultados

III. Lista de Verificação

Nº	Item	Descrição								
		<p>2020: 2.622.711,00 sc 2021: 2.489.611,00 sc Total: 6.718.749,00 sc</p> <p>Rendimento resultante: 6.718.749,00 sc * 50 kg / 6.984.755,59 t cana = 48,10 kg / t cana.</p> <p>Coerente com valores declarados no memorial cálculo de indicadores industriais e na RenovaCalc</p>								
6	Rendimento energia elétrica comercializada:	<p>Evidenciado a memória de cálculo “_FOR 007.03 -Memorial de Cálculo_ Indicadores Industriais -2019 + 2020 + 2021 -USINA ITUMBIARA.xlsx” com os valores considerados para rendimento de energia elétrica comercializada.</p> <p>Declarado que o valor de Energia Exportada que consta em Boletim Gerencial refere- se a quantidade medida no gerador, já o medidor da CCEE fica mais distante, de modo que não contabiliza as perdas de energia na transmissão. A perda pode variar entre 1 e 8%.</p> <p>Verificada declaração de energia elétrica comercializada utilizando dados oficiais obtidos a partir do site da CCEE (ccee.org.br), conforme abaixo:</p> <p>SITE CCEE - DADOS GERAIS E INDIVIDUAIS PARA DOWNLOAD – INFOMERCADO DADOS GERAIS</p> <p>Quantidade total de energia comercializada CCEE (kWh):</p> <table> <tr> <td>2019</td> <td>171.305.162,01</td> </tr> <tr> <td>2020</td> <td>169.262.704,00</td> </tr> <tr> <td>2021</td> <td>157.226.020,00</td> </tr> <tr> <td>Total</td> <td>497.793.886,01</td> </tr> </table>	2019	171.305.162,01	2020	169.262.704,00	2021	157.226.020,00	Total	497.793.886,01
2019	171.305.162,01									
2020	169.262.704,00									
2021	157.226.020,00									
Total	497.793.886,01									



Anexo III - RENOVABIO - Relatório de Auditoria *in Loco* - Resultados

III. Lista de Verificação

Nº	Item	Descrição																
		<p>Rendimento resultante: 497.793.886,01 kWh / 6.984.755,59 t cana = 71,27 kWh / t cana.</p> <p>Coerente com valores declarados no memorial cálculo de indicadores industriais e na RenovaCalc.</p>																
7	Rendimento bagaço comercializado e umidade:	Não aplicável.																
8	Bagaço próprio produzido e umidade:	<p>Analisados os boletins gerenciais “_Boletim Gerencial ITB - AAAA.pdf”, e a memória de cálculo “_FOR 007.03 - Memorial de Cálculo_ Indicadores Industriais - 2019 + 2020 + 2021 -USINA ITUMBIARA.xlsx”.</p> <p>Verificado que declaração foi realizada a partir de valores extraídos dos boletins gerenciais. Evidenciada extração do GAtec no seguinte caminho: GAtec – Gestão de Processo Industrial RELATORIO – GERAL CÓDIGO: 1 RELATÓRIO GERENCIAL DATA: 31/12 (para cada ano do escopo) MARCAR: ACUMULADO DA SAFRA ATUAL Empresa: 7 – ITB</p> <table border="1"> <thead> <tr> <th>Ano</th> <th>Consumo Bagaço (t)</th> <th>Consumo Bagaço extra (t)</th> <th>Soma (t)</th> </tr> </thead> <tbody> <tr> <td>2019</td> <td>722.560,00</td> <td>10.597,00</td> <td>733.157,00</td> </tr> <tr> <td>2020</td> <td>714.448,00</td> <td>14.050,00</td> <td>728.498,00</td> </tr> <tr> <td>2021</td> <td>677.062,00</td> <td>19.900,00</td> <td>696.962,00</td> </tr> </tbody> </table>	Ano	Consumo Bagaço (t)	Consumo Bagaço extra (t)	Soma (t)	2019	722.560,00	10.597,00	733.157,00	2020	714.448,00	14.050,00	728.498,00	2021	677.062,00	19.900,00	696.962,00
Ano	Consumo Bagaço (t)	Consumo Bagaço extra (t)	Soma (t)															
2019	722.560,00	10.597,00	733.157,00															
2020	714.448,00	14.050,00	728.498,00															
2021	677.062,00	19.900,00	696.962,00															

Anexo III - RENOVABIO - Relatório de Auditoria *in Loco* - Resultados

III. Lista de Verificação

Nº	Item	Descrição				
		<table border="1" data-bbox="450 440 1205 483"> <tr> <td data-bbox="450 440 555 483">Total</td> <td data-bbox="555 440 763 483">2.114.070,00</td> <td data-bbox="763 440 987 483">44.547,00</td> <td data-bbox="987 440 1205 483">2.158.617,00</td> </tr> </table> <p data-bbox="450 528 1285 603">Resultado: 2.158.617,00 t * 1000 / 6.984.755,59 t cana = 309,10 kg / t cana.</p> <p data-bbox="450 663 1733 691">Coerente com valores declarados no memorial cálculo de indicadores industriais e na RenovaCalc.</p> <p data-bbox="450 751 1279 778">Foi considerada umidade de 50%, conforme IT nº 02 Tabela 05.</p>	Total	2.114.070,00	44.547,00	2.158.617,00
Total	2.114.070,00	44.547,00	2.158.617,00			
9	Palha própria e umidade:	Não aplicável				
10	Bagaço de terceiros e umidade:	<p data-bbox="450 935 1648 962">Analisada a planilha “Compra Bagaço 2242.xlsx” com a memória de cálculo e a Renovacalc.</p> <p data-bbox="450 999 1429 1026">Realizado acesso ao sistema MASTERSAF DW versão 2 BASE ESTOQUE</p> <p data-bbox="450 1034 1182 1061">Marcado: 014 – ITB 40000 – ITB (de 2019 a JAN/2021)</p> <p data-bbox="577 1069 1249 1096">242 – ITB 40000 – ITB (de FEV/2021 a DEZ/2021)</p> <p data-bbox="450 1104 2018 1131">REPOST FISCAL-OBRIGAÇÕES ACESSÓRIAS-ICMS/IPI P/ DATA MART- RELATORIO DE NF P/ CFOP – MODELO 2</p> <p data-bbox="450 1139 786 1166">Estabelecimento: TODOS</p> <p data-bbox="450 1174 898 1201">Período: 01/01/2019 A 31/12/2019</p> <p data-bbox="450 1209 801 1236">Seleção CFPO: 1101, 2101</p> <p data-bbox="450 1244 779 1272">Material: Bagaço - 64268</p> <p data-bbox="450 1279 658 1307">Exportado excel</p> <p data-bbox="450 1343 1272 1370">Evidenciados as seguintes quantidades compradas no sistema:</p> <p data-bbox="450 1378 748 1406">2019: 106.141,70 TON</p> <p data-bbox="450 1414 748 1441">2020: 62.110,822 TON</p>				

Anexo III - RENOVABIO - Relatório de Auditoria *in Loco* - Resultados

III. Lista de Verificação

Nº	Item	Descrição
		<p>2021: 52.175,457 TON</p> <p>Evidenciados as seguintes quantidades compradas no memorial: 2019: 106.141,70 TON 2020: 113.635,62 TON 2021: 32.398,04 TON</p> <p>Evidenciada diferença entre os valores do sistema e o memorial de cálculo, solicitado ajuste do memorial (SAC nº 9)</p>
11	Distância transporte bagaço terceiros:	<p>Analisada a memória de cálculo “__FOR 007.03 - Memorial de Cálculo_ Indicadores Industriais - 2019 + 2020 + 2021 -USINA ITUMBIARA.xlsx” e a Renovacalc e as distâncias conferem. Para o cálculo da distância foi utilizado o Google Maps.</p>
12	Palha de terceiros e umidade:	<p>Realizado acesso ao sistema MASTERSAF DW versão 2 BASE ESTOQUE Marcado: 014 – ITB 40000 – ITB (de 2019 a JAN/2021) 242 – ITB 40000 – ITB (de FEV/2021 a DEZ/2021) REPOST FISCAL-OBRIGAÇÕES ACESSÓRIAS-ICMS/IPI P/ DATA MART- RELATORIO DE NF P/ CFOP – MODELO 2 Estabelecimento: TODOS Período: 01/01/2019 A 31/12/2019 Seleção CFPO: 1101, 2101 Material: *Palha* Exportado excel</p> <p>Evidenciados as seguintes quantidades compradas no sistema: 2019: 0,00 2020: 0,00 2021: 0,00</p>
13	Distância transporte palha terceiros:	<p>Não aplicável</p>

Anexo III - RENOVABIO - Relatório de Auditoria *in Loco* - Resultados

III. Lista de Verificação

Nº	Item	Descrição
14	Cavaco de madeira e umidade:	<p>Analisada a planilha “Compra Biomassa Cavaco 2242.xlsx” com a memória de cálculo e a Renovacalc e o valor confere.</p> <p>Realizado acesso ao sistema MASTERSAF DW versão 2 BASE ESTOQUE Marcado: 014 – ITB 40000 – ITB (de 2019 a JAN/2021) 242 – ITB 40000 – ITB (de FEV/2021 a DEZ/2021) REPOST FISCAL-OBRIGAÇÕES ACESSÓRIAS-ICMS/IPI P/ DATA MART- RELATORIO DE NF P/ CFOP – MODELO 2 Estabelecimento: TODOS Período: 01/01/2019 A 31/12/2019 Seleção CFPO: 1101, 2101 Material: Cavaco - 77283 Exportado excel</p> <p>Evidenciados as seguintes quantidades compradas no sistema: 2019: 11.004,04 TON 2020: 0,00 2021: 1.204,44 TON</p>
15	Distância transporte cavaco de madeira terceiros:	<p>Analisada a memória de cálculo “_FOR 007.03 - Memorial de Cálculo_ Indicadores Industriais - 2019 + 2020 + 2021 -USINA ITUMBIARA.xlsx” e a Renovacalc e as distâncias conferem. Para o cálculo da distância foi utilizado o Google Maps.</p>
16	Lenha e umidade:	<p>Analisada a planilha “Compra Lenha eucalipto 2242.xlsx” com a memória de cálculo e a Renovacalc e o valor confere.</p> <p>Realizado acesso ao sistema MASTERSAF DW versão 2 BASE ESTOQUE Marcado: 014 – ITB 40000 – ITB (de 2019 a JAN/2021) 242 – ITB 40000 – ITB (de FEV/2021 a DEZ/2021) REPOST FISCAL-OBRIGAÇÕES ACESSÓRIAS-ICMS/IPI P/ DATA MART- RELATORIO DE NF P/ CFOP – MODELO 2 Estabelecimento: TODOS Período: 01/01/2019 A 31/12/2019</p>

Anexo III - RENOVABIO - Relatório de Auditoria *in Loco* - Resultados

III. Lista de Verificação

Nº	Item	Descrição
		<p>Seleção CFPO: 1101, 2101 Material: Lenha - 48632 Exportado excel</p> <p>Evidenciados as seguintes quantidades compradas no sistema: 2019: 0,00 2020: 50 m³ 2021: 39,06 m³</p>
17	Distância transporte lenha:	Analisada a memória de cálculo “_FOR 007.03 - Memorial de Cálculo_ Indicadores Industriais - 2019 + 2020 + 2021 -USINA ITUMBIARA.xlsx” e a Renovacalc e as distâncias conferem. Para o cálculo da distância foi utilizado o Google Maps.
18	Resíduos florestais e umidade:	Não aplicável
19	Distância transporte resíduos florestais:	Não aplicável
20	Consumo de Óleo combustível:	Não aplicável
21	Consumo de etanol anidro ou hidratado próprio:	Analisada as planilhas “_Consumo AAAA.xlsx” com a memória de cálculo e a Renovacalc “_FOR 007.03 -Memorial de Cálculo_ Indicadores Industriais -2019 + 2020 + 2021 -USINA ITUMBIARA.xlsx” o valor confere do etanol hidratado próprio. Os valores de consumo foram extraídos in loco através do sistema GATEC.

Anexo III - RENOVABIO - Relatório de Auditoria *in Loco* - Resultados

III. Lista de Verificação

Nº	Item	Descrição																				
		<p>Evidenciada extração do GATEC no seguinte caminho: 05-Manutenção Automotiva-Controle de equipamentos-Relatórios-Pesquisa em cubo-Gasto com abastecimento e lubrificações Filtros: Período: 01/01/2019 a 31/12/2019 Empresa: 4 - ITB Espécie: 1-combustível Clicar em: Gerar cubo Layout: Por frota</p> <table border="1"> <thead> <tr> <th>Combustível</th> <th>Tipo de uso</th> <th>2019</th> <th>2020</th> <th>2021</th> </tr> </thead> <tbody> <tr> <td>Etanol</td> <td>ADM+IND</td> <td>80.022,81</td> <td>35.807,75</td> <td>30.184,05</td> </tr> <tr> <td>Diesel</td> <td>ADM+IND</td> <td>308.286,66</td> <td>267.301,29</td> <td>274.027,98</td> </tr> <tr> <td>Gasolina</td> <td>ADM+IND</td> <td>-</td> <td>-</td> <td>-</td> </tr> </tbody> </table> <p>Verificada divergência entre o consumo total de Diesel apresentado no sistema GATEC e o valor declarado no memorial de cálculo, para os anos de 2020 e 2021, conforme SACs nº 14 e 15.</p> <p>Verificado controle de estoque em sistema SAP e memoriais de cálculo, evidenciado por caminhos e filtros abaixo: SISTEMA SAP</p> <p>RELATORIO MB5B N° MATERIAL GASOLINA – 3311/466049</p>	Combustível	Tipo de uso	2019	2020	2021	Etanol	ADM+IND	80.022,81	35.807,75	30.184,05	Diesel	ADM+IND	308.286,66	267.301,29	274.027,98	Gasolina	ADM+IND	-	-	-
Combustível	Tipo de uso	2019	2020	2021																		
Etanol	ADM+IND	80.022,81	35.807,75	30.184,05																		
Diesel	ADM+IND	308.286,66	267.301,29	274.027,98																		
Gasolina	ADM+IND	-	-	-																		

Anexo III - RENOVABIO - Relatório de Auditoria *in Loco* - Resultados

III. Lista de Verificação

Nº	Item	Descrição
		<p>ETANOL – 1229/700769</p> <p>DIESEL S-500 E S-10 – 1206/705062; 56066/705053</p> <p>EMPRESA: ITB – 5004/2242</p> <p>Verificado controle de compras em sistema Mastersaf DW evidenciado por caminhos e filtros abaixo:</p> <p>ITB – 014/242</p> <p>RELATÓRIO MODELO 2</p> <p>CFOP: 1653 – COMPRA DENTRO DO ESTADO</p> <p>2653 – COMPRA FORA DO ESTADO</p> <p>5949 – CONSUMO DO ETANOL (INTERNO)</p> <p>1352 – FRETE (NÃO CONSIDERADO)</p> <p>Verificadas divergências, conforme SAC 17.</p>
22	Consumo de biogás próprio ou terceiro:	Não aplicável.
23	Eletricidade da rede:	<p>Verificado que 100% da energia utilizada na unidade Itumbiara é através de compra no Mercado Livre. Foram analisadas a planilha de consumo de energia “_Consumo Energia ML - 2019, 2020 e 2021.xlsx” e a memória de cálculo da indústria “_FOR 007.03 - Memorial de Cálculo_ Indicadores Industriais - 2019 + 2020 + 2021 -USINA ITUMBIARA”.</p> <p>Foram verificadas divergências entre evidências apresentadas e memoriais de cálculo, conforme descrito na SAC 19.</p>
24	Eletricidade PCH, biomassa, eólica, solar:	Não aplicável

Anexo III - RENOVABIO - Relatório de Auditoria *in Loco* - Resultados

III. Lista de Verificação

Nº	Item	Descrição																				
25	Diesel - B10, B11, B15, BX, B20 e B30	<p>Analisada as planilhas “_Consumo AAAA.xlsx” com a memória de cálculo e a Renovacalc “_FOR 007.03 - Memorial de Cálculo_ Indicadores Industriais - 2019 + 2020 + 2021 -USINA ITUMBIARA.xlsx”.</p> <p>Os valores de consumo foram extraídos in loco através do sistema GATEC.</p> <p>Evidenciada extração do GATEC no seguinte caminho: 05-Manutenção Automotiva-Controle de equipamentos-Relatórios-Pesquisa em cubo-Gasto com abastecimento e lubrificações</p> <p>Filtros: Período: 01/01/2019 a 31/12/2019 Empresa: 7 - ITB Espécie: 1-combustível Clicar em: Gerar cubo Layout: Por frota</p> <table border="1"> <thead> <tr> <th>Combustível</th> <th>Tipo de uso</th> <th>2019</th> <th>2020</th> <th>2021</th> </tr> </thead> <tbody> <tr> <td>Etanol</td> <td>ADM+IND</td> <td>80.022,81</td> <td>35.807,75</td> <td>33.279,66</td> </tr> <tr> <td>Diesel</td> <td>ADM+IND</td> <td>308.286,66</td> <td>1.524.330,49</td> <td>2.896.782,46</td> </tr> <tr> <td>Gasolina</td> <td>ADM+IND</td> <td>-</td> <td>-</td> <td>-</td> </tr> </tbody> </table> <p>Verificada divergência entre o consumo total de Diesel apresentado no sistema GATEC e o valor declarado no memorial de cálculo, para o ano de 2020 (SAC nº 15).</p> <p>Verificado controle de estoque em sistema SAP e memoriais de cálculo, evidenciado por caminhos e filtros abaixo: SISTEMA SAP</p>	Combustível	Tipo de uso	2019	2020	2021	Etanol	ADM+IND	80.022,81	35.807,75	33.279,66	Diesel	ADM+IND	308.286,66	1.524.330,49	2.896.782,46	Gasolina	ADM+IND	-	-	-
Combustível	Tipo de uso	2019	2020	2021																		
Etanol	ADM+IND	80.022,81	35.807,75	33.279,66																		
Diesel	ADM+IND	308.286,66	1.524.330,49	2.896.782,46																		
Gasolina	ADM+IND	-	-	-																		



Anexo III - RENOVABIO - Relatório de Auditoria *in Loco* - Resultados

III. Lista de Verificação

Nº	Item	Descrição
		<p>RELATORIO MB5B N° MATERIAL GASOLINA – 3311/466049 ETANOL – 1229/700769 DIESEL S-500 E S-10 – 1206/705062; 56066/705053 EMPRESA: ITB – 5004/2242</p> <p>Verificado controle de compras em sistema Mastersaf DW evidenciado por caminhos e filtros abaixo: ITB – 014/242</p> <p>RELATÓRIO MODELO 2 CFOP: 1653 – COMPRA DENTRO DO ESTADO 2653 – COMPRA FORA DO ESTADO 5949 – CONSUMO DO ETANOL (INTERNO) 1352 – FRETE (NÃO CONSIDERADO)</p>
26	Biodiesel - B100	Não aplicável.
27	Fase de distribuição:	<p>Analizadas planilhas “_ITB_Faturamento Hidratado 2209.xlsx” com a memória de cálculo e a Renovacalc os valores conferem.</p> <p>Verificado histórico de venda via Sistema SAP para o faturamento do etanol por tipos de modais. Considerados como Local de Retirada para venda dutoviária registrados como Logum Paulínia e Opla (Terminal Combustíveis Paulínia).</p>

Anexo III - RENOVABIO - Relatório de Auditoria *in Loco* - Resultados

III. Lista de Verificação

Nº	Item	Descrição
		Verificada divergência conforme SAC Nº 20.
C. OUTROS		
1	Licença de Operação:	Analisado o documento "LF 495_2020_Itumbiara.pdf".
2	Fluxograma e Descrição do Processo:	Analisados os documentos " Memorial Descritivo - ITB.docx" e "Diagrama Processos Itumbiara.pdf".
3	Balanço de Massa ART:	<p>Analisadas as planilhas "FOR 008.03 - Balanço de Massa em ART (cana) _USINA ITB - AAAA.xlsx" com os boletins gerenciais .</p> <p>Para analisar o balanço de massa, foi solicitado as extrações dos boletins industriais ("1 – Relatório Gerencial") do sistema de gestão. Desse modo, foi possível avaliar as memórias de cálculo recebidas. Arquivos evidenciados:</p> <ul style="list-style-type: none"> • FOR 008.03 - Balanço de Massa em ART (cana) _USINA ITB - 2019.xlsx • FOR 008.03 - Balanço de Massa em ART (cana) _USINA ITB - 2020.xlsx • FOR 008.03 - Balanço de Massa em ART (cana) _USINA ITB - 2021.xlsx • ITB - Boletim Gerencial 2019.pdf • ITB - Boletim Gerencial 2020.pdf • ITB - Boletim Gerencial 2021.pdf
4	Fração Elegível:	Analisadas as frações elegíveis de cada ano nas planilhas "ELEGIBILIDADE - BPBUNGE_ITB_AAAA (2).xlsx" e o consolidado em "FOR 012.03 Memorial de Cálculo da Elegibilidade Consolidada BPBUNGE ITB.xlsx".
5	Declaração do Sistema de Gestão:	<p>Não evidenciado na declaração de sistemas, o sistema MASTERSAF DW, solicitada inclusão (SAC nº 10)</p> <p>Não evidenciada declaração de sistemas do fornecedor Maia Agro, solicitada inclusão (SAC nº 13)</p>
6	i-SIMP:	Para 1ª onda (Ituiutaba, Itumbiara e Tropic) foi solicitado a extração das evidências que alimentam o sistema I-SIMP, através do sistema SAP. Para tanto foram utilizados os seguintes filtros para extração de dados:



Anexo III - RENOVABIO - Relatório de Auditoria *in Loco* - Resultados

III. Lista de Verificação

Nº	Item	Descrição
		<p>SISTEMA SAP</p> <ul style="list-style-type: none"> • Transação MB5B • Filtros: • Cód material: B00000052 – ETANOL HIDRATADO • Data de Seleção: <ul style="list-style-type: none"> ○ 01/01/2019 a 31/12/2019 ○ 01/01/2020 a 31/12/2020 ○ 01/01/2021 a 31/12/2021 • Tipo de movimento: Compras 101, 102 e 802 <p>No caso da 1ª onda, foi informado que o reprocesso não é separado da produção pura, sendo assim não foi apontado produção por reprocessamento e saída por reprocesso.</p>

Gostaríamos de receber seus comentários sobre nosso trabalho, assim solicitamos o preenchimento da pesquisa de satisfação via WEB através do endereço que segue:

<https://pt.surveymonkey.com/r/PesqSatisCBE>

Anexo IV – Relatório de Auditoria *in Loco* - Plano de Auditoria

Organização (razão social):	Santa Juliana Bioenergia Ltda	Ituiutaba Bioenergia Ltda	Itumbiara Bioenergia S.A
	Tropical Bioenergia S.A.	Moema Bioenergia S.A (Filial Pinta Porã)	Pedro Afonso Bioenergia Ltda
	Moema Bioenergia S.A (Matriz)	Usina Guariroba Ltda	Usina Ouroeste - Acucar E Alcool Ltda
	Frutal Bioenergia Ltda	Itapagipe Bioenergia Ltda	
Endereço:	Faz. Moema S/N, Orindiúva/SP 15.480-000		
Nº da Visita:	01		
Data da visita:	18/07/2022 à 22/07/2022; 25/07/2022 a 29/07/2022; 01/08/2022 a 05/08/2022; 08/08/2022 a 12/08/2022; e 15/08/2022 a 19/08/2022.		
Auditor-Líder:	Ana Claudia de Lima Toledo		
Membro(s) de Equipe:	Aline Santos Lopes - ASL		
Participantes Adicionais – Funções envolvidas:	-		
Referência	Resolução ANP n.º 758/2018		
Versão RenovaCalc:	V. 7.0 de 22/12/2020		
Idioma:	Português		
Biocombustível:	Etanol de cana-de-açúcar		
Rota de Produção:	E1GC		
Plano de Amostragem	-		

Objetivos de auditoria: Para determinar a conformidade do sistema de produção de biocombustível com os critérios da auditoria e sua:

- Capacidade para assegurar que os requisitos legais, regulamentares e contratuais aplicáveis foram atendidos,
- Eficácia para assegurar que o cliente pode razoavelmente esperar alcançar os objetivos especificados e identificar áreas aplicáveis para potencial melhoria.

Obs.: É indispensável a participação presencial, dentre outros funcionários das Unidades, do Gerente Industrial, do Gerente de Suprimentos, dos responsáveis pelo gerenciamento dos sistemas informatizados de controle de estoques, consumo e produção, pelo fornecimento dos dados e pelo preenchimento da RenovaCalc.

1ª Semana

Data	Horário	Auditor	Unidades organizacionais e funcionais / Processos e Atividades	Responsável
-	-	-	Desk Study: - Elaboração Plano de auditoria; - Cálculo amostral Elegibilidade; - Análise prévia dos documentos enviados	

18/07	08:00 - 13:00	Ana Claudia Aline Lopes	Deslocamento dos auditores para Unidade Moema – Orindiúva/SP	
	13:15 - 13:45		Reunião de abertura: - Apresentações - Confirmação do escopo - Alinhamento do plano de auditoria	Tatiane Andressa e Claudio Mengue
	13:45 - 17:00		Dados de Elegibilidade e Agrícolas primários e padrão das áreas da Usinas (2019/2020/2021) – Unidades Ituiutaba, Itumbiara e Tropical - Entendimento Metodologia para análise de	Fábio Giacomini, Carlos Mondio, Thaís Modesto, Mariana Ribeiro, Márcia

Job n°:	48252	Tipo de Visita:	CERT	Visita n°:	1
Documento:	F0357 Plano de Auditoria	Issue n°:	0	Page n°:	1 de 11

			<p>CAR e Supressão de vegetação;</p> <ul style="list-style-type: none"> - Entendimento do levantamento dos dados de área total, produção colhida para moagem e quantidade comprada de biomassa elegível; - Entendimento do formato de inserção dos dados nas calculadoras; - Área queimada; e - Verificação de pendências abertas na fase de análise documental das calculadoras enviadas previamente. 	<p>Lira, Josiane Gondin, Miguel Prieto, Adalberto Silva, Nathan Magalhães, Bruno Rodrigues e Niltomar Freitas</p>
19/07	8:00 - 12:00	Ana Claudia Aline Lopes	<p>Continuação dos dados de Elegibilidade e Agrícolas primários e padrão das áreas da Usinas (2019/2020/2021) – Unidades Ituiutaba, Itumbiara e Tropical</p>	<p>Fábio Giacomini, Carlos Mondio, Thaís Modesto, Mariana Ribeiro, Márcia Lira, Josiane Gondin, Miguel Prieto, Adalberto Silva, Nathan Magalhães, Bruno Rodrigues e Niltomar Freitas.</p>
	12:00 - 13:00		Almoço	
	13:00 - 17:00		<p>Dados de Elegibilidade e Agrícolas primários e padrão das áreas da Usinas (2019/2020/2021) – Unidades Pedro Afonso, Santa Juliana e Monte Verde</p> <ul style="list-style-type: none"> - Entendimento Metodologia para análise de CAR e Supressão de vegetação; - Entendimento do levantamento dos dados de área total, produção colhida para moagem e quantidade comprada de biomassa elegível; - Entendimento do formato de inserção dos dados nas calculadoras; - Área queimada; e - Verificação de pendências abertas na fase de análise documental das calculadoras enviadas previamente. 	<p>Fábio Giacomini, Carlos Mondio, Grazielly Silva, Márcia Lira, Nauira Santana, Miguel Prieto, Yuri Resende, Geraldo Junior, Paulo Reis e Samuel Costa.</p>
20/07	07:30 – 8:00	Ana Claudia Aline Lopes	Deslocamento dos auditores para a Usina.	
	08:00 - 12:00		<p>Continuação dos dados de Elegibilidade e Agrícolas primários e padrão das áreas da Usinas (2019/2020/2021) – Unidades Pedro Afonso, Santa Juliana e Monte Verde</p>	<p>Fábio Giacomini, Carlos Mondio, Grazielly Silva, Márcia Lira, Nauira Santana, Miguel Prieto, Yuri Resende, Geraldo Junior, Paulo Reis e Samuel Costa.</p>
	12:00 - 13:00		Almoço	
	13:00- 17:00		<p>Continuação dos dados de Elegibilidade e Agrícolas primários e padrão das áreas da Usinas (2019/2020/2021) – Unidades Pedro Afonso, Santa Juliana e Monte Verde</p>	<p>Fábio Giacomini, Carlos Mondio, Grazielly Silva, Márcia Lira, Nauira Santana,</p>

Job n°:	48252	Tipo de Visita:	CERT	Visita n°:	1
Documento:	F0357 Plano de Auditoria	Issue n°:	0	Page n°:	2 de 11

				Miguel Prieto, Yuri Resende, Geraldo Junior, Paulo Reis e Samuel Costa.
21/07	07:30 – 8:00	Ana Claudia Aline Lopes	Deslocamento dos auditores para a Usina.	Fábio Giacomini, Carlos Mondio, Maria Julia Lopes, Nauira Santana, Mariana Ribeiro, Miguel Prieto, Ericy Ferreira, Christian Renan, Renato Lopes, Marisa Carvalho.
	08:00 - 12:00		Dados de Elegibilidade e Agrícolas primários e padrão das áreas da Usinas (2019/2020/2021) – Unidades Moema, Ouroeste, Guariroba, Itapagipe e Frutal - Entendimento Metodologia para análise de CAR e Supressão de vegetação; - Entendimento do levantamento dos dados de área total, produção colhida para moagem e quantidade comprada de biomassa elegível; - Entendimento do formato de inserção dos dados nas calculadoras; - Área queimada; e - Verificação de pendências abertas na fase de análise documental das calculadoras enviadas previamente.	
	12:00 - 13:00		Almoço	
	13:00- 17:00		Continuação dados de Elegibilidade e Agrícolas primários e padrão das áreas da Usinas (2019/2020/2021) – Unidades Moema, Ouroeste, Guariroba, Itapagipe e Frutal	
22/07	07:30 – 8:00	Ana Claudia Aline Lopes	Deslocamento dos auditores para a Usina.	Fábio Giacomini, Carlos Mondio, Maria Julia Lopes, Nauira Santana, Mariana Ribeiro, Miguel Prieto, Ericy Ferreira, Christian Renan, Renato Lopes, Marisa Carvalho.
	08:00 - 12:00		Continuação dados de Elegibilidade e Agrícolas primários e padrão das áreas da Usinas (2019/2020/2021) – Unidades Moema, Ouroeste, Guariroba, Itapagipe e Frutal	

2ª Semana

Data	Horário	Auditor	Unidades organizacionais e funcionais / Processos e Atividades	Responsável
-	-	-	Desk Study: - Continuação da análise prévia dos documentos enviados com ênfase Dados Agrícolas: corretivos e fertilizantes; e dados da indústria	

Job n°:	48252	Tipo de Visita:	CERT	Visita n°:	1
Documento:	F0357 Plano de Auditoria	Issue n°:	0	Page n°:	3 de 11

25/07	8:00 - 13:00	Ana Claudia Aline Lopes	Deslocamento dos auditores para Unidade Moema – Orindiúva/SP	Sergio Souza, Joelma Muller, Leonardo Costa, Wesley Faria, Fábio Giacomini, Carlos Mondio, Thaís Modesto, Márcia Lira, Josiane Gondin, Mariana Ribeiro, Guilherme Almeida.
	13:00- 17:00		Dados Agrícolas: corretivos, fertilizantes sintéticos e orgânicos/organominerais das Usinas (2019/2020/2021) – Unidades Ituiutaba, Itumbiara e Tropical - Consumo - Estoque - Composição	
26/07	07:30 – 8:00	Ana Claudia Aline Lopes	Deslocamento dos auditores para a Usina.	Naiara Toledo, Pedro Filho, Gilson Pereira, Lucilen Cavalheiro, Fábio Giacomini, Carlos Mondio, Márcia Lira, Grazielly Silva, Nauira Santana, Guilherme Almeida.
	08:00 - 12:00		Dados Agrícolas: corretivos, fertilizantes sintéticos e orgânicos/organominerais das Usinas (2019/2020/2021) – Unidades Pedro Afonso, Santa Juliana e Monte Verde - Consumo - Estoque - Composição	
	12:00 - 13:00		Almoço	
	13:00-17:00		Continuação dados Agrícolas: corretivos, fertilizantes sintéticos e orgânicos/organominerais das Usinas (2019/2020/2021) – Unidades Pedro Afonso, Santa Juliana e Monte Verde	Naiara Toledo, Pedro Filho, Gilson Pereira, Lucilen Cavalheiro, Fábio Giacomini, Carlos Mondio, Márcia Lira, Grazielly Silva, Nauira Santana, Guilherme Almeida.
27/07	07:30 – 8:00	Ana Claudia Aline Lopes	Deslocamento dos auditores para a Usina.	Naiara Toledo, Fábio Giacomini, Carlos Mondio, Jhonyffer Lucianelli, Cleber Ferreira, Gustavo Silva, Adilson Servinhani, Natália Veloso, Angélica Lima, Maria Julia Lopes, Nauira Santana, Mariana Ribeiro,
	08:00 - 12:00		Dados Agrícolas: corretivos, fertilizantes sintéticos e orgânicos/organominerais das Usinas (2019/2020/2021) – Unidades Moema, Ouroeste, Guariroba, Itapagipe e Frutal - Consumo - Estoque - Composição	

Job n°:	48252	Tipo de Visita:	CERT	Visita n°:	1
Documento:	F0357 Plano de Auditoria	Issue n°:	0	Page n°:	4 de 11

				Fábio Giacomini, Carlos Mondio, Guilherme Almeida.
	12:00 - 13:00		Almoço	
	13:00-17:00		Continuação dados Agrícolas: corretivos, fertilizantes sintéticos e orgânicos/organominerais das Usinas (2019/2020/2021) – Unidades Moema, Ouroeste, Guariroba, Itapagipe e Frutal	Naiara Toledo, Fábio Giacomini, Carlos Mondio, Jhonyffer Lucianelli, Cleber Ferreira, Gustavo Silva, Adilson Servinhani, Natália Veloso, Angélica Lima, Maria Julia Lopes, Nauira Santana, Mariana Ribeiro, Fábio Giacomini, Carlos Mondio, Guilherme Almeida.
28/07	07:30 – 8:00	Ana Claudia Aline Lopes	Deslocamento dos auditores para a Usina.	Naiara Toledo, Fábio Giacomini, Carlos Mondio, Jhonyffer Lucianelli, Cleber Ferreira, Gustavo Silva, Adilson Servinhani, Natália Veloso, Angélica Lima, Maria Julia Lopes, Nauira Santana, Mariana Ribeiro, Fábio Giacomini, Carlos Mondio, Guilherme Almeida.
	08:00 -12:00		Continuação dados Agrícolas: corretivos, fertilizantes sintéticos e orgânicos/organominerais das Usinas (2019/2020/2021) – Unidades Moema, Ouroeste, Guariroba, Itapagipe e Frutal	
	12:00 - 13:00		Almoço	
	13:00-17:00		Continuação dados Agrícolas: corretivos, fertilizantes sintéticos e orgânicos/organominerais das Usinas (2019/2020/2021) – Unidades Moema, Ouroeste, Guariroba, Itapagipe e Frutal	Naiara Toledo, Fábio Giacomini, Carlos Mondio, Jhonyffer Lucianelli, Cleber Ferreira, Gustavo Silva, Adilson Servinhani, Natália Veloso, Angélica Lima, Maria Julia Lopes, Nauira Santana, Mariana Ribeiro,

Job n°:	48252	Tipo de Visita:	CERT	Visita n°:	1
Documento:	F0357 Plano de Auditoria	Issue n°:	0	Page n°:	5 de 11

				Fábio Giacomini, Carlos Mondio, Guilherme Almeida.
29/07	07:30 – 8:00	Ana Claudia Aline Lopes	Deslocamento dos auditores para a Usina.	Aline Vilela, Vania Esteves, Maria Julia Lopes, Nauira Santana, Mariana Ribeiro, Grazielly Silva, Thaís Modesto, Josiane Gondin, Marcia Lira.
	08:00 - 12:00		Dados Indústria (2019/2020/2021) - Distribuição (Modais)	

3ª Semana

Data	Horário	Auditor	Unidades organizacionais e funcionais / Processos e Atividades	Responsável
-	-	-	Desk Study: - Elaboração Plano de auditoria; - Análise prévia dos documentos enviados com ênfase nos dados da fase industrial e I-SIMP	

01/08	8:00 - 13:00	Ana Claudia Aline Lopes	Deslocamento dos auditores para Unidade Moema – Orindiúva/SP	Naiara Toledo, Sergio Souza, Maria Julia Lopes, Nauira Santana, Mariana Ribeiro, Grazielly Silva, Thaís Modesto, Josiane Gondin, Marcia Lira.
	13:00 - 17:00		Dados Indústria (2019/2020/2021) - Compras de biomassa	
02/08	07:30 – 8:00	Ana Claudia Aline Lopes	Deslocamento dos auditores para a Usina.	BC Agro: Gustavo Martins. Josiane Gondin, Márcia Lira, Luís Guilherme Favarin, Carla Paulino, Carlos Filipe Oliveira.
	08:00 - 12:00		Dados de fornecedores – Dados primários (2019/2020/2021) - BC Agro - Maia	
	12:00 - 13:00		Almoço	
	13:00- 17:00		Dados de fornecedores – Dados primários (2019/2020/2021) - BC Agro - Maia	<u>Maia</u> : Alcinéis Figueira Camargos e Michele De Fatima do Prado Cardoso. Mariana Ribeiro, Fábio Giacomini, Luís Guilherme Favarin, Carla Paulino, Carlos Filipe Oliveira.

Job n°:	48252	Tipo de Visita:	CERT	Visita n°:	1
Documento:	F0357 Plano de Auditoria	Issue n°:	0	Page n°:	6 de 11

03/08	07:30 – 8:00	Ana Claudia Aline Lopes	Deslocamento dos auditores para a Usina.	<u>Roberto Cestari:</u> João Alvaro Galisteu Lourenção e Bruna Tarina. Nauira Santana, Fábio Giacomini, Luís Guilherme Favarin, Carla Paulino, Carlos Filipe Oliveira.
	08:00 - 12:00		Dados de fornecedores – Dados primários (2019/2020/2021) - Cestari - Junqueira - David Bronca	
	12:00 - 13:00		Almoço	
	13:00- 17:00		Dados de fornecedores – Dados primários (2019/2020/2021) - Cestari - Junqueira - David Bronca	<u>Eduardo Junqueira: César Ruiz.</u> Maria Julia B. Lopes, Nauira Santana, Fábio Giacomini, Luís Guilherme Favarin, Carla Paulino, Carlos Filipe Oliveira.
04/08	07:30 – 8:00	Ana Claudia Aline Lopes	Deslocamento dos auditores para a Usina.	Tatyane Rayane Assis e Angélica Lima.
	08:00 - 12:00		Dados declarados no I-SIMP (2019/2020/2021) – Unidades Moema, Ouroeste, Guariroba, Itapagipe e Frutal	
	12:00 - 13:00		Almoço	
	13:00- 17:00		Continuação dados declarados no I-SIMP (2019/2020/2021) – Unidades Moema, Ouroeste, Guariroba, Itapagipe e Frutal	Tatyane Rayane Assis e Angélica Lima.
05/08	07:30 – 8:00	Ana Claudia Aline Lopes	Deslocamento dos auditores para a Usina.	Tatyane Rayane Assis e Angélica Lima.
	08:00 - 12:00		Continuação dados declarados no I-SIMP (2019/2020/2021) – Unidades Moema, Ouroeste, Guariroba, Itapagipe e Frutal	

4ª Semana

Data	Horário	Auditor	Unidades organizacionais e funcionais / Processos e Atividades	Responsável
------	---------	---------	--	-------------

Job n°:	48252	Tipo de Visita:	CERT	Visita n°:	1
Documento:	F0357 Plano de Auditoria	Issue n°:	0	Page n°:	7 de 11

Data	Horário	Auditor	Unidades organizacionais e funcionais / Processos e Atividades	Responsável
-	-	-	Desk Study: - Elaboração Plano de auditoria; - Análise prévia dos documentos enviados com ênfase nos dados combustíveis das fases agrícola e industrial, balanço de massa e impurezas.	

08/08	08:00 - 13:00	Ana Claudia Aline Lopes	Deslocamento dos auditores para Unidade Moema – Orindiúva/SP	Naiara Toledo, Angélica Lima, Sirlene Leal, Gustavo Silva, Natália Veloso, Mario Sérgio, Luís Guilherme Favarin, Guilherme Silva, Maria Julia Lopes, Nauira Santana e Mariana Ribeiro.
	13:00 - 17:00		Dados de combustíveis na fase agrícola e industrial (2019/2020/2021) – Unidades Moema, Ouroeste, Guariroba, Itapagipe e Frutal - Compras - Estoque - Consumo	
09/08	07:30 – 8:00	Ana Claudia Aline Lopes	Deslocamento dos auditores para a Usina.	Naiara Toledo, Angélica Lima, Sirlene Leal, Gustavo Silva, Natália Veloso, Mario Sérgio, Luís Guilherme Favarin, Guilherme Silva, Maria Julia Lopes, Nauira Santana e Mariana Ribeiro.
	08:00 - 12:00		Continuação dados de combustíveis na fase agrícola e industrial (2019/2020/2021) – Unidades Moema, Ouroeste, Guariroba, Itapagipe e Frutal - Compras - Estoque - Consumo	
	12:00 - 13:00		Almoço	
	13:00- 17:00		Continuação dados de combustíveis na fase agrícola e industrial (2019/2020/2021) – Unidades Moema, Ouroeste, Guariroba, Itapagipe e Frutal - Compras - Estoque - Consumo	Naiara Toledo, Angélica Lima, Sirlene Leal, Gustavo Silva, Natália Veloso, Mario Sérgio, Luís Guilherme Favarin, Guilherme Silva, Maria Julia Lopes, Nauira Santana e Mariana Ribeiro.
10/08	07:30 – 8:00	Ana Claudia Aline Lopes	Deslocamento dos auditores para a Usina.	Sergio Souza, Joelma Muller, Leonardo Costa, Wesley Faria, Josiane Gondin, Márcia Lira, Mariana Ribeiro,
	08:00 - 12:00		Dados de combustíveis na fase agrícola e industrial (2019/2020/2021) – Unidades Ituiutaba, Itumbiara e Tropical - Compras - Estoque - Consumo	

Job n°:	48252	Tipo de Visita:	CERT	Visita n°:	1
Documento:	F0357 Plano de Auditoria	Issue n°:	0	Page n°:	8 de 11

				Thaís Modesto, Luís Guilherme Favarin, Guilherme Silva.
	12:00 - 13:00		Almoço	
	13:00- 17:00		Continuação dados de combustíveis na fase agrícola e industrial (2019/2020/2021) – Unidades Ituiutaba, Itumbiara e Tropical - Compras - Estoque - Consumo	Sergio Souza, Joelma Muller, Leonardo Costa, Wesley Faria, Josiane Gondin, Márcia Lira, Mariana Ribeiro, Thaís Modesto, Luís Guilherme Favarin, Guilherme Silva.
11/08	07:30 – 8:00	Ana Claudia Aline Lopes	Deslocamento dos auditores para a Usina.	
	08:00 - 12:00		Dados de combustíveis na fase agrícola e industrial (2019/2020/2021) – Unidades Pedro Afonso, Santa Juliana e Monte Verde - Compras - Estoque - Consumo	Naiara Toledo, Pedro Filho, Natália Veloso, Edson Junior, Juscilene Cunha, Marinês Oliveira, Wesley Oliveira, Beatriz Campos da Silva, Edson Kazama, Grazielly Silva, Márcia Lira, Nauira Santana.
	12:00 - 13:00		Almoço	
	13:00- 17:00		Continuação dados de combustíveis na fase agrícola e industrial (2019/2020/2021) – Pedro Afonso, Santa Juliana e Monte Verde - Compras - Estoque - Consumo	Naiara Toledo, Pedro Filho, Natália Veloso, Edson Junior, Juscilene Cunha, Marinês Oliveira, Wesley Oliveira, Beatriz Campos da Silva, Edson Kazama, Grazielly Silva, Márcia Lira, Nauira Santana.
12/08	07:30 – 8:00	Ana Claudia Aline Lopes	Deslocamento dos auditores para a Usina.	
	08:00 - 12:00		Dados de Balanço de massa, impurezas e fase industrial (2019/2020/2021)	Aline Maximiano, Abel Costa, Aziza Maru e Juliana Carvalho.

5ª Semana

Data	Horário	Auditor	Unidades organizacionais e funcionais / Processos e Atividades	Responsável
------	---------	---------	--	-------------

Job n°:	48252	Tipo de Visita:	CERT	Visita n°:	1
Documento:	F0357 Plano de Auditoria	Issue n°:	0	Page n°:	9 de 11

Data	Horário	Auditor	Unidades organizacionais e funcionais / Processos e Atividades	Responsável
-	-	-	Desk Study: - Elaboração Plano de auditoria; - Análise prévia dos documentos enviados com ênfase nos dados de balanço de massa, impurezas, indústria, fornecedores e encerramento.	

15/08	8:00 - 12:00	Aline Santos Ana Claudia	Continuação dados de Balanço de massa, impurezas e indústria (2019/2020/2021)	Aline Maximiano, Abel Costa, Aziza Maru e Juliana Carvalho.
	12:00 - 13:00		Almoço	
	13:00 - 17:00		Continuação dados de Balanço de massa, impurezas e fase industrial (2019/2020/2021)	Aline Maximiano, Abel Costa, Aziza Maru e Juliana Carvalho.
16/08	08:00 - 12:00	Aline Santos Ana Claudia	Dados de energia da fase industrial (2019/2020/2021) - Venda - Consumo	José Pineiro, Maria Luiza Tupy, Maria Julia Lopes, Thaís Modesto, Grazielly Silva, Nauira Santana, Mariana Ribeiro, Josiane Gondin, Márcia Lira.
	12:00 - 13:00		Almoço	
	13:00- 17:00		Continuação dados de energia da fase industrial (2019/2020/2021) - Venda - Consumo	José Pineiro, Maria Luiza Tupy, Maria Julia Lopes, Thaís Modesto, Grazielly Silva, Nauira Santana, Mariana Ribeiro, Josiane Gondin, Márcia Lira.
17/08	08:00 - 12:00	Aline Santos Ana Claudia	Dados declarados no I-SIMP (2019/2020/2021) – Unidades Ituiutaba, Itumbiara e Tropical	Vinicius Medeiros, Tatyane Rayane Assis e Joelma Muller.
	12:00 - 13:00		Almoço	
	13:00- 17:00		Dados declarados no I-SIMP (2019/2020/2021) – Unidades Ituiutaba, Itumbiara e Tropical	Vinicius Medeiros, Tatyane Rayane Assis e Joelma Muller.
18/08	08:00 - 12:00	Aline Santos Ana Claudia	Dados declarados no I-SIMP (2019/2020/2021) – Unidades Pedro Afonso, Santa Juliana e Monte Verde	Tatyane Rayane Assis, Pollyana Rocha e Juscilene Cunha.
	12:00 - 13:00		Almoço	
	13:00- 17:00		Dados declarados no I-SIMP (2019/2020/2021) – Unidades Pedro Afonso, Santa Juliana e Monte Verde	Tatyane Rayane Assis, Pollyana Rocha e Juscilene Cunha.

Job n°:	48252	Tipo de Visita:	CERT	Visita n°:	1
Documento:	F0357 Plano de Auditoria	Issue n°:	0	Page n°:	10 de 11

19/08	08:00 - 11:00	Aline Santos Ana Claudia	Licença de Operação e Declaração de sistemas	Marcos Teruo, Rafael Martins e Valter Dias.
	11:00 - 12:00		Fechamento de pendências e alinhamento com equipe Renovabio	Tatiane Andressa
	12:00 - 13:00		Almoço	
	13:00 - 15:30		Alinhamento da equipe auditora SGS	Ana Claudia e Aline Lopes
	15:30 - 16:00		Reunião de Encerramento	Tatiane Andressa e Claudio Mengue

Informações que deverão estar disponíveis durante a auditoria (dados do ano civil de 2019-2020-2021):

- Lista com os nomes das fazendas que abastecem a usina, indicando área (ha) e se são fazendas próprias, arrendadas ou parcerias;
- Mapas agrícolas das fazendas indicando: áreas de plantio; reforma, colheita, etc.;
- Lista de produtos aplicados: fertilizantes, material orgânico, calcário, etc., com os respectivos ingredientes ativos e porcentagens (NF e FISPQ/Bula);
- Consumo de combustível (máquinas agrícolas, transporte de pessoal, colheita e transporte de cana, consumo na usina);
- Consumo e geração de eletricidade (agrícola e indústria);
- Área queimada;
- Quantidades de cana processada, palha processada;
- Rendimento dos produtos (etanol e açúcar);
- Bagaço comercializado;
- Consumo de biocombustíveis;
- Licença de operação;
- Boletins do ano civil;
- Estoques de combustíveis, insumos e outros
- Obs.: a auditoria deve verificar os dados de origem das informações da Renovacalc e Planilha de Produtores, como notas fiscais, relatórios, dados de sistema, análises, etc. e que deverão ser disponibilizados arquivos referentes a essas evidências

Notas ao cliente:

- Os Planos de Auditoria entregues antecipadamente, são passíveis de mudança e serão confirmados através de e-mail definindo os auditores e datas.
- As áreas e horários indicados são aproximados e flexíveis, e serão confirmados na reunião de abertura antes do início da auditoria, mas poderão sofrer alterações durante a auditoria. Antes ou durante a auditoria, os auditores da SGS ICS reservam-se o direito de alterar ou adicionar outros elementos da norma além dos citados no itinerário acima, em função de constatações durante a auditoria. Alterações por necessidade do cliente poderão ser feitas da mesma forma, contando com a anuência do Auditor Líder da Equipe. Caso haja necessidade das mesmas, contatar antecipadamente o mesmo.
- Agradeceríamos se estivesse disponível ao(s) auditor(es) uma sala privativa, acesso a um computador e impressora, além de um almoço breve nas instalações da organização.
- Seu contrato com a SGS é parte integrante deste plano de auditoria, e detalha os acordos de confidencialidade, escopo de auditoria, informação para atividades de follow-up e qualquer requisito especial de relatório.

Job n°:	48252	Tipo de Visita:	CERT	Visita n°:	1
Documento:	F0357 Plano de Auditoria	Issue n°:	0	Page n°:	11 de 11



Anexo V – Relatório de Auditoria *in Loco*
Lista (s) de Presença

1. Resumo

Participantes Atendidos	14
Hora de início	19/07/2022 07:59
Hora de término	19/07/2022 16:32
Duração da reunião	8h 33m 41s
Tempo médio de participação	5h 6m 38s

2. Participantes

Nome	Primeiro ingresso	Última saída	Duração da reunião	Email	ID do participante (UPN)	Função
Maria Julia Basso Lopes	19/07/2022 07:59	19/07/2022 16:32	7h 26m 30s	maria.lobes@bpungebio.com.br	maria.lobes@bpungebio.com.br	Organizador
Mariana Santos Ribeiro	19/07/2022 07:59	19/07/2022 10:51	2h 51m 39s	mariana.ribeiro@bpungebio.com.br	mariana.ribeiro@bpungebio.com.br	Apresentador
Fabio Antonio Giacomini	19/07/2022 07:59	19/07/2022 16:32	8h 33m 18s	fabio.giacomini@bpungebio.com.br	fabio.giacomini@bpungebio.com.br	Apresentador
Freitas, Niltomar	19/07/2022 07:59	19/07/2022 14:44	6h 44m 21s	niltomar.freitas@bpungebio.com.br	niltomar.freitas@bpungebio.com.br	Apresentador
Marcia Lira da Silva	19/07/2022 08:00	19/07/2022 16:27	7h 19m 47s	marcia.lira@bpungebio.com.br	marcia.lira@bpungebio.com.br	Apresentador
Modesto, Thais	19/07/2022 08:01	19/07/2022 16:27	7h 26m 6s	Thais.Modesto@bpungebio.com.br	Thais.Modesto@bpungebio.com.br	Apresentador
Bruna Bernardes De Aguiar	19/07/2022 08:02	19/07/2022 16:09	4h 19m 55s	bruna.aguiar@bpungebio.com.br	bruna.aguiar@bpungebio.com.br	Apresentador
Prieto, Miguel	19/07/2022 08:06	19/07/2022 15:04	6h 56m 20s	Miguel.Prieto@bpungebio.com.br	Miguel.Prieto@bpungebio.com.br	Apresentador
Carlos Augusto Parisi Mondio	19/07/2022 08:11	19/07/2022 16:32	7h 7m 34s	carlos.mondio@bpungebio.com.br	carlos.mondio@bpungebio.com.br	Apresentador
Aline Lopes	19/07/2022 08:13	19/07/2022 16:32	8h 19m 22s	alinelopes@allmaps.com.br	alinelopes@allmaps.com.br	Apresentador
Caio Faria	19/07/2022 08:13	19/07/2022 11:15	3h 1m 41s	caio.faria@ambium.com.br	caio.faria@ambium.com.br	Apresentador
Julia Galvani Ferrari	19/07/2022 09:02	19/07/2022 16:15	1h 10m 36s	julia.ferrari@bpungebio.com.br	julia.ferrari@bpungebio.com.br	Apresentador
Silva, Grazielly	19/07/2022 13:12	19/07/2022 13:16	3m 26s	Grazielly.Silva@bpungebio.com.br	Grazielly.Silva@bpungebio.com.br	Apresentador
Gondim, Josiane	19/07/2022 15:09	19/07/2022 15:21	12m 24s	josiane.gondin@bpungebio.com.br	josiane.gondin@bpungebio.com.br	Apresentador

3. Atividades em reunião

Nome	Hora de ingressar	Hora de Saída	Duração	Email	Função
Maria Julia Basso Lopes	19/07/2022 07:59	19/07/2022 12:01	4h 1m 42s	maria.lobes@bpungebio.com.br	Organizador
Maria Julia Basso Lopes	19/07/2022 13:03	19/07/2022 16:27	3h 24m 40s	maria.lobes@bpungebio.com.br	Organizador
Maria Julia Basso Lopes	19/07/2022 16:32	19/07/2022 16:32	8s	maria.lobes@bpungebio.com.br	Organizador
Mariana Santos Ribeiro	19/07/2022 07:59	19/07/2022 10:51	2h 51m 39s	mariana.ribeiro@bpungebio.com.br	Apresentador
Fabio Antonio Giacomini	19/07/2022 07:59	19/07/2022 16:32	8h 33m 18s	fabio.giacomini@bpungebio.com.br	Apresentador
Freitas, Niltomar	19/07/2022 07:59	19/07/2022 14:44	6h 44m 21s	niltomar.freitas@bpungebio.com.br	Apresentador
Marcia Lira da Silva	19/07/2022 08:00	19/07/2022 12:00	4h 22s	marcia.lira@bpungebio.com.br	Apresentador
Marcia Lira da Silva	19/07/2022 13:08	19/07/2022 16:27	3h 19m 25s	marcia.lira@bpungebio.com.br	Apresentador
Modesto, Thais	19/07/2022 08:01	19/07/2022 12:02	4h 59s	Thais.Modesto@bpungebio.com.br	Apresentador
Modesto, Thais	19/07/2022 13:02	19/07/2022 16:27	3h 25m 7s	Thais.Modesto@bpungebio.com.br	Apresentador
Bruna Bernardes De Aguiar	19/07/2022 08:02	19/07/2022 08:46	44m 5s	bruna.aguiar@bpungebio.com.br	Apresentador
Bruna Bernardes De Aguiar	19/07/2022 09:09	19/07/2022 10:52	1h 43m 10s	bruna.aguiar@bpungebio.com.br	Apresentador
Bruna Bernardes De Aguiar	19/07/2022 13:08	19/07/2022 13:50	42m 46s	bruna.aguiar@bpungebio.com.br	Apresentador
Bruna Bernardes De Aguiar	19/07/2022 14:59	19/07/2022 16:09	1h 9m 54s	bruna.aguiar@bpungebio.com.br	Apresentador
Prieto, Miguel	19/07/2022 08:06	19/07/2022 14:27	6h 20m 40s	Miguel.Prieto@bpungebio.com.br	Apresentador
Prieto, Miguel	19/07/2022 14:28	19/07/2022 15:04	35m 40s	Miguel.Prieto@bpungebio.com.br	Apresentador
Carlos Augusto Parisi Mondio	19/07/2022 08:11	19/07/2022 11:54	3h 42m 30s	carlos.mondio@bpungebio.com.br	Apresentador
Carlos Augusto Parisi Mondio	19/07/2022 13:07	19/07/2022 16:32	3h 25m 4s	carlos.mondio@bpungebio.com.br	Apresentador
Aline Lopes	19/07/2022 08:13	19/07/2022 16:32	8h 19m 22s	alinelopes@allmaps.com.br	Apresentador
Caio Faria	19/07/2022 08:13	19/07/2022 11:15	3h 1m 41s	caio.faria@ambium.com.br	Apresentador
Julia Galvani Ferrari	19/07/2022 09:02	19/07/2022 09:19	16m 27s	julia.ferrari@bpungebio.com.br	Apresentador
Julia Galvani Ferrari	19/07/2022 14:31	19/07/2022 14:37	5m 47s	julia.ferrari@bpungebio.com.br	Apresentador
Julia Galvani Ferrari	19/07/2022 15:27	19/07/2022 16:15	48m 22s	julia.ferrari@bpungebio.com.br	Apresentador
Silva, Grazielly	19/07/2022 13:12	19/07/2022 13:16	3m 26s	Grazielly.Silva@bpungebio.com.br	Apresentador
Gondim, Josiane	19/07/2022 15:09	19/07/2022 15:21	12m 24s	josiane.gondin@bpungebio.com.br	Apresentador

1. Resumo

Participantes Atendidos	12
Hora de início	20/07/2022 08:00
Hora de término	20/07/2022 13:06
Duração da reunião	5h 6m 42s
Tempo médio de participação	3h 22m 57s

2. Participantes

Nome	Primeiro ingresso	Última saída	Duração da reunião	Email	ID do participante (UPN)	Função
Maria Julia Basso Lopes	20/07/2022 08:00	20/07/2022 13:06	4h 3m 26s	maria.lopes@bpbungebio.com.br	maria.lopes@bpbungebio.com.br	Organizador
Samuel Cruz e Costa	20/07/2022 08:00	20/07/2022 09:47	1h 47m 38s	samuel.costa@bpbungebio.com.br	samuel.costa@bpbungebio.com.br	Apresentador
Fabio Antonio Giacomini	20/07/2022 08:00	20/07/2022 13:06	5h 6m 26s	fabio.giacomini@bpbungebio.com.br	fabio.giacomini@bpbungebio.com.br	Apresentador
Gondim, Josiane	20/07/2022 08:00	20/07/2022 08:50	50m 19s	josiane.gondin@bpbungebio.com.br	josiane.gondin@bpbungebio.com.br	Apresentador
Tatiane Addressa Vieira Goncalves	20/07/2022 08:01	20/07/2022 12:21	4h 20m 1s	tatiane.addressa@bpbungebio.com.br	tatiane.addressa@bpbungebio.com.br	Apresentador
Silva, Grazielly	20/07/2022 08:01	20/07/2022 10:51	2h 50m 36s	Grazielly.Silva@bpbungebio.com.br	Grazielly.Silva@bpbungebio.com.br	Apresentador
Julia Galvani Ferrari	20/07/2022 08:03	20/07/2022 11:57	3h 53m 49s	julia.ferrari@bpbungebio.com.br	julia.ferrari@bpbungebio.com.br	Apresentador
Geraldo Junior	20/07/2022 08:05	20/07/2022 10:51	2h 46m 32s	geraldo.junior@bpbungebio.com.br	geraldo.junior@bpbungebio.com.br	Apresentador
Prieto, Miguel	20/07/2022 08:06	20/07/2022 12:03	3h 56m 52s	Miguel.Prieto@bpbungebio.com.br	Miguel.Prieto@bpbungebio.com.br	Apresentador
Marcia Lira da Silva	20/07/2022 08:06	20/07/2022 09:46	1h 39m 51s	marcia.lira@bpbungebio.com.br	marcia.lira@bpbungebio.com.br	Apresentador
Aline Lopes	20/07/2022 08:11	20/07/2022 12:49	4h 37m 47s	alinelopes@allmaps.com.br	alinelopes@allmaps.com.br	Apresentador
Carlos Augusto Parisi Mondio	20/07/2022 08:24	20/07/2022 13:06	4h 42m 3s	carlos.mondio@bpbungebio.com.br	carlos.mondio@bpbungebio.com.br	Apresentador

3. Atividades em reunião

Nome	Hora de ingressar	Hora de Saída	Duração	Email	Função
Maria Julia Basso Lopes	20/07/2022 08:00	20/07/2022 12:03	4h 2m 51s	maria.lopes@bpbungebio.com.br	Organizador
Maria Julia Basso Lopes	20/07/2022 13:06	20/07/2022 13:06	35s	maria.lopes@bpbungebio.com.br	Organizador
Samuel Cruz e Costa	20/07/2022 08:00	20/07/2022 09:47	1h 47m 38s	samuel.costa@bpbungebio.com.br	Apresentador
Fabio Antonio Giacomini	20/07/2022 08:00	20/07/2022 13:06	5h 6m 26s	fabio.giacomini@bpbungebio.com.br	Apresentador
Gondim, Josiane	20/07/2022 08:00	20/07/2022 08:50	50m 19s	josiane.gondin@bpbungebio.com.br	Apresentador
Tatiane Addressa Vieira Goncalves	20/07/2022 08:01	20/07/2022 12:21	4h 20m 1s	tatiane.addressa@bpbungebio.com.br	Apresentador
Silva, Grazielly	20/07/2022 08:01	20/07/2022 10:51	2h 50m 36s	Grazielly.Silva@bpbungebio.com.br	Apresentador
Julia Galvani Ferrari	20/07/2022 08:03	20/07/2022 11:57	3h 53m 49s	julia.ferrari@bpbungebio.com.br	Apresentador
Geraldo Junior	20/07/2022 08:05	20/07/2022 10:51	2h 46m 32s	geraldo.junior@bpbungebio.com.br	Apresentador
Prieto, Miguel	20/07/2022 08:06	20/07/2022 12:03	3h 56m 52s	Miguel.Prieto@bpbungebio.com.br	Apresentador
Marcia Lira da Silva	20/07/2022 08:06	20/07/2022 09:46	1h 39m 51s	marcia.lira@bpbungebio.com.br	Apresentador
Aline Lopes	20/07/2022 08:11	20/07/2022 12:49	4h 37m 47s	alinelopes@allmaps.com.br	Apresentador
Carlos Augusto Parisi Mondio	20/07/2022 08:24	20/07/2022 13:06	4h 42m 3s	carlos.mondio@bpbungebio.com.br	Apresentador

1. Resumo

Participantes Atendidos	10
Hora de início	21/07/2022 07:59
Hora de término	21/07/2022 16:52
Duração da reunião	8h 53m 29s
Tempo médio de participação	4h 29m 1s

2. Participantes

Nome	Primeiro ingresso	Última saída	Duração da reunião	Email	ID do participante (UPN)	Função
Fabio Antonio Giacomini	21/07/2022 07:59	21/07/2022 16:49	8h 50m 10s	fabio.giacomini@bpbungebio.com.br	fabio.giacomini@bpbungebio.com.br	Apresentador
Mariana Santos Ribeiro	21/07/2022 07:59	21/07/2022 15:16	4h 2m 55s	mariana.ribeiro@bpbungebio.com.br	mariana.ribeiro@bpbungebio.com.br	Apresentador
Marisa de Carvalho Candido	21/07/2022 08:00	21/07/2022 10:59	1h 11m 47s	marisa.carvalho@bpbungebio.com.br	marisa.carvalho@bpbungebio.com.br	Apresentador
Maria Julia Basso Lopes	21/07/2022 08:01	21/07/2022 16:46	6h 57m 50s	maria.lopes@bpbungebio.com.br	maria.lopes@bpbungebio.com.br	Organizador
NAUIRA DE OLIVEIRA SANTANA	21/07/2022 08:01	21/07/2022 16:51	7h 45m 27s	nauira.santana@bpbungebio.com.br	nauira.santana@bpbungebio.com.br	Apresentador
Ericy Cesar da Costa Ferreira	21/07/2022 08:03	21/07/2022 13:53	2h 58m 40s	ericy.ferreira@bpbungebio.com.br	ericy.ferreira@bpbungebio.com.br	Apresentador
Renato Lopes Erl	21/07/2022 08:10	21/07/2022 11:56	3h 45m 55s	renato.lopes@bpbungebio.com.br	renato.lopes@bpbungebio.com.br	Apresentador
Prieto, Miguel	21/07/2022 08:13	21/07/2022 11:56	1h 54m 51s	Miguel.Prieto@bpbungebio.com.br	Miguel.Prieto@bpbungebio.com.br	Apresentador
Carlos Augusto Parisi Mondio	21/07/2022 09:24	21/07/2022 13:06	3h 41m 23s	carlos.mondio@bpbungebio.com.br	carlos.mondio@bpbungebio.com.br	Apresentador
Lopes.External, Aline (Barueri)	21/07/2022 13:11	21/07/2022 16:52	3h 41m 10s	Aline.Lopes.External@sgs.com	aline.lopes.external@sgs.com	Apresentador

3. Atividades em reunião

Nome	Hora de ingressar	Hora de Saída	Duração	Email	Função
Fabio Antonio Giacomini	21/07/2022 07:59	21/07/2022 16:49	8h 50m 10s	fabio.giacomini@bpbungebio.com.br	Apresentador
Mariana Santos Ribeiro	21/07/2022 07:59	21/07/2022 11:56	3h 56m 34s	mariana.ribeiro@bpbungebio.com.br	Apresentador
Mariana Santos Ribeiro	21/07/2022 15:10	21/07/2022 15:16	6m 21s	mariana.ribeiro@bpbungebio.com.br	Apresentador
Marisa de Carvalho Candido	21/07/2022 08:00	21/07/2022 08:12	12m 23s	marisa.carvalho@bpbungebio.com.br	Apresentador
Marisa de Carvalho Candido	21/07/2022 09:59	21/07/2022 10:59	59m 24s	marisa.carvalho@bpbungebio.com.br	Apresentador
Maria Julia Basso Lopes	21/07/2022 08:01	21/07/2022 11:16	3h 15m 15s	maria.lopes@bpbungebio.com.br	Organizador
Maria Julia Basso Lopes	21/07/2022 13:04	21/07/2022 16:46	3h 42m 35s	maria.lopes@bpbungebio.com.br	Organizador
NAUIRA DE OLIVEIRA SANTANA	21/07/2022 08:01	21/07/2022 11:56	3h 54m 43s	nauira.santana@bpbungebio.com.br	Apresentador
NAUIRA DE OLIVEIRA SANTANA	21/07/2022 13:00	21/07/2022 16:51	3h 50m 44s	nauira.santana@bpbungebio.com.br	Apresentador
Ericy Cesar da Costa Ferreira	21/07/2022 08:03	21/07/2022 08:08	5m 32s	ericy.ferreira@bpbungebio.com.br	Apresentador
Ericy Cesar da Costa Ferreira	21/07/2022 10:00	21/07/2022 12:02	2h 2m	ericy.ferreira@bpbungebio.com.br	Apresentador
Ericy Cesar da Costa Ferreira	21/07/2022 13:02	21/07/2022 13:53	51m 8s	ericy.ferreira@bpbungebio.com.br	Apresentador
Renato Lopes Erl	21/07/2022 08:10	21/07/2022 11:56	3h 45m 55s	renato.lopes@bpbungebio.com.br	Apresentador
Prieto, Miguel	21/07/2022 08:13	21/07/2022 08:14	1m 29s	Miguel.Prieto@bpbungebio.com.br	Apresentador
Prieto, Miguel	21/07/2022 10:03	21/07/2022 11:56	1h 53m 22s	Miguel.Prieto@bpbungebio.com.br	Apresentador
Carlos Augusto Parisi Mondio	21/07/2022 09:24	21/07/2022 13:06	3h 41m 23s	carlos.mondio@bpbungebio.com.br	Apresentador
Lopes.External, Aline (Barueri)	21/07/2022 13:11	21/07/2022 16:52	3h 41m 10s	Aline.Lopes.External@sgs.com	Apresentador

1. Resumo

Participantes Atendidos	13
Hora de início	27/07/2022 07:59
Hora de término	27/07/2022 13:32
Duração da reunião	5h 32m 37s
Tempo médio de participação	2h 35m 34s

2. Participantes

Nome	Primeiro ingresso	Última saída	Duração da reunião	Email	ID do participante (UPN)	Função
Fabio Antonio Giacomini	27/07/2022 07:59	27/07/2022 13:32	5h 32m 33s	fabio.giacomini@bpbungebio.com.br	fabio.giacomini@bpbungebio.com.br	Apresentador
NAUIRA DE OLIVEIRA SANTANA	27/07/2022 08:00	27/07/2022 11:53	3h 53m 19s	nauira.santana@bpbungebio.com.br	nauira.santana@bpbungebio.com.br	Apresentador
Marcia Lira da Silva	27/07/2022 08:00	27/07/2022 10:19	2h 19m 49s	marcia.lira@bpbungebio.com.br	marcia.lira@bpbungebio.com.br	Apresentador
Silva, Grazielly	27/07/2022 08:02	27/07/2022 11:44	3h 41m 47s	Grazielly.Silva@bpbungebio.com.br	Grazielly.Silva@bpbungebio.com.br	Apresentador
Lucilene Martins Cavalheiro	27/07/2022 08:04	27/07/2022 08:05	46s	lucilene.cavalheiro@bpbungebio.com.br	lucilene.cavalheiro@bpbungebio.com.br	Apresentador
Pollyana Rocha	27/07/2022 08:12	27/07/2022 10:19	2h 7m 19s	pollyana.rocha@bpbungebio.com.br	pollyana.rocha@bpbungebio.com.br	Apresentador
Ana Cláudia Lima	27/07/2022 08:17	27/07/2022 11:44	3h 26m 49s	analima@allmaps.com.br	analima@allmaps.com.br	Apresentador
Gilson Pereira	27/07/2022 08:26	27/07/2022 12:26	2h 3m 23s	gilson.pereira@bpbungebio.com.br	gilson.pereira@bpbungebio.com.br	Apresentador
Tatiane Andressa Vieira Goncalves	27/07/2022 08:31	27/07/2022 12:08	3h 36m 1s	tatiane.andressa@bpbungebio.com.br	tatiane.andressa@bpbungebio.com.br	Apresentador
Lopes.External, Aline (Barueri)	27/07/2022 09:03	27/07/2022 13:00	3h 56m 12s	Aline.Lopes.External@sgs.com	aline.lopes.external@sgs.com	Apresentador
GUILHERME DA SILVA ALMEIDA	27/07/2022 10:05	27/07/2022 10:21	16m 25s	guilherme.almeida@bpbungebio.com.br	guilherme.almeida@bpbungebio.com.br	Apresentador
Marial Oliveira	27/07/2022 10:20	27/07/2022 11:44	1h 24m 4s	mariai.oliveira@bpbungebio.com.br	mariai.oliveira@bpbungebio.com.br	Apresentador
Bruno Roberto Ribeiro	27/07/2022 10:20	27/07/2022 11:44	1h 23m 49s	bruno.ribeiro@bpbungebio.com.br	bruno.ribeiro@bpbungebio.com.br	Apresentador

3. Atividades em reunião

Nome	Hora de ingressar	Hora de Saída	Duração	Email	Função
Fabio Antonio Giacomini	27/07/2022 07:59	27/07/2022 13:32	5h 32m 33s	fabio.giacomini@bpbungebio.com.br	Apresentador
NAUIRA DE OLIVEIRA SANTANA	27/07/2022 08:00	27/07/2022 11:53	3h 53m 19s	nauira.santana@bpbungebio.com.br	Apresentador
Marcia Lira da Silva	27/07/2022 08:00	27/07/2022 10:19	2h 19m 49s	marcia.lira@bpbungebio.com.br	Apresentador
Silva, Grazielly	27/07/2022 08:02	27/07/2022 11:44	3h 41m 47s	Grazielly.Silva@bpbungebio.com.br	Apresentador
Lucilene Martins Cavalheiro	27/07/2022 08:04	27/07/2022 08:05	46s	lucilene.cavalheiro@bpbungebio.com.br	Apresentador
Pollyana Rocha	27/07/2022 08:12	27/07/2022 10:19	2h 7m 19s	pollyana.rocha@bpbungebio.com.br	Apresentador
Ana Cláudia Lima	27/07/2022 08:17	27/07/2022 11:44	3h 26m 49s	analima@allmaps.com.br	Apresentador
Gilson Pereira	27/07/2022 08:26	27/07/2022 10:29	2h 3m 2s	gilson.pereira@bpbungebio.com.br	Apresentador
Gilson Pereira	27/07/2022 12:25	27/07/2022 12:26	21s	gilson.pereira@bpbungebio.com.br	Apresentador
Tatiane Andressa Vieira Goncalves	27/07/2022 08:31	27/07/2022 12:08	3h 36m 1s	tatiane.andressa@bpbungebio.com.br	Apresentador
Lopes.External, Aline (Barueri)	27/07/2022 09:03	27/07/2022 13:00	3h 56m 12s	Aline.Lopes.External@sgs.com	Apresentador
GUILHERME DA SILVA ALMEIDA	27/07/2022 10:05	27/07/2022 10:21	16m 25s	guilherme.almeida@bpbungebio.com.br	Apresentador
Marial Oliveira	27/07/2022 10:20	27/07/2022 11:44	1h 24m 4s	mariai.oliveira@bpbungebio.com.br	Apresentador
Bruno Roberto Ribeiro	27/07/2022 10:20	27/07/2022 11:44	1h 23m 49s	bruno.ribeiro@bpbungebio.com.br	Apresentador

1. Resumo

Participantes Atendidos	7
Hora de início	22/07/2022 07:59
Hora de término	22/07/2022 10:27
Duração da reunião	2h 27m 59s
Tempo médio de participação	1h 56m 8s

2. Participantes

Nome	Primeiro ingresso	Última saída	Duração da reunião	Email	ID do participante (UPN)	Função
Mariana Santos Ribeiro	22/07/2022 07:59	22/07/2022 10:19	2h 20m 13s	mariana.ribeiro@bpungebio.com.br	mariana.ribeiro@bpungebio.com.br	Apresentador
Maria Julia Basso Lopes	22/07/2022 07:59	22/07/2022 10:27	2h 19m 59s	maria.lopes@bpungebio.com.br	maria.lopes@bpungebio.com.br	Organizador
Fabio Antonio Giacomini	22/07/2022 08:00	22/07/2022 10:19	2h 18m 58s	fabio.giacomini@bpungebio.com.br	fabio.giacomini@bpungebio.com.br	Apresentador
NAUIRA DE OLIVEIRA SANTANA	22/07/2022 08:12	22/07/2022 10:19	2h 6m 42s	nauira.santana@bpungebio.com.br	nauira.santana@bpungebio.com.br	Apresentador
Lopes.External, Aline (Barueri)	22/07/2022 08:20	22/07/2022 10:27	2h 6m 15s	Aline.Lopes.External@sgs.com	aline.lopes.external@sgs.com	Apresentador
Carlos Augusto Parisi Mondio	22/07/2022 08:33	22/07/2022 10:23	1h 50m 30s	carlos.mondio@bpungebio.com.br	carlos.mondio@bpungebio.com.br	Apresentador
Ana Cláudia Lima	22/07/2022 09:49	22/07/2022 10:19	30m 18s	analima@allmaps.com.br	analima@allmaps.com.br	Apresentador

3. Atividades em reunião

Nome	Hora de ingressar	Hora de Saída	Duração	Email	Função
Mariana Santos Ribeiro	22/07/2022 07:59	22/07/2022 10:19	2h 20m 13s	mariana.ribeiro@bpungebio.com.br	Apresentador
Maria Julia Basso Lopes	22/07/2022 07:59	22/07/2022 10:19	2h 19m 52s	maria.lopes@bpungebio.com.br	Organizador
Maria Julia Basso Lopes	22/07/2022 10:27	22/07/2022 10:27	7s	maria.lopes@bpungebio.com.br	Organizador
Fabio Antonio Giacomini	22/07/2022 08:00	22/07/2022 10:19	2h 18m 58s	fabio.giacomini@bpungebio.com.br	Apresentador
NAUIRA DE OLIVEIRA SANTANA	22/07/2022 08:12	22/07/2022 10:19	2h 6m 42s	nauira.santana@bpungebio.com.br	Apresentador
Lopes.External, Aline (Barueri)	22/07/2022 08:20	22/07/2022 10:27	2h 6m 15s	Aline.Lopes.External@sgs.com	Apresentador
Carlos Augusto Parisi Mondio	22/07/2022 08:33	22/07/2022 10:23	1h 50m 30s	carlos.mondio@bpungebio.com.br	Apresentador
Ana Cláudia Lima	22/07/2022 09:49	22/07/2022 10:19	30m 18s	analima@allmaps.com.br	Apresentador

1. Resumo

Participantes Atendidos	11
Hora de início	25/07/2022 14:00
Hora de término	25/07/2022 16:58
Duração da reunião	2h 57m 58s
Tempo médio de participação	2h 26m 35s

2. Participantes

Nome	Primeiro ingresso	Última saída	Duração da reunião	Email	ID do participante (UPN)	Função
Marcia Lira da Silva	25/07/2022 14:00	25/07/2022 16:43	2h 43m 38s	marcia.lira@bpbungebio.com.br	marcia.lira@bpbungebio.com.br	Apresentador
Fabio Antonio Giacomini	25/07/2022 14:00	25/07/2022 16:45	2h 44m 55s	fabio.giacomini@bpbungebio.com.br	fabio.giacomini@bpbungebio.com.br	Apresentador
Muller, Joelma C	25/07/2022 14:00	25/07/2022 16:45	2h 44m 49s	Joelma.Muller@bpbungebio.com.br	Joelma.Muller@bpbungebio.com.br	Apresentador
NAUIRA DE OLIVEIRA SANTANA	25/07/2022 14:00	25/07/2022 16:45	2h 44m 41s	nauira.santana@bpbungebio.com.br	nauira.santana@bpbungebio.com.br	Apresentador
Modesto, Thais	25/07/2022 14:01	25/07/2022 16:45	2h 44m 11s	Thais.Modesto@bpbungebio.com.br	Thais.Modesto@bpbungebio.com.br	Apresentador
Gondim, Josiane	25/07/2022 14:01	25/07/2022 16:45	2h 43m 48s	josiane.gondin@bpbungebio.com.br	josiane.gondin@bpbungebio.com.br	Apresentador
Costa, Leonardo N	25/07/2022 14:09	25/07/2022 16:47	2h 38m 5s	Leonardo.Costa@bpbungebio.com.br	Leonardo.Costa@bpbungebio.com.br	Apresentador
Carlos Augusto Parisi Mondio	25/07/2022 14:11	25/07/2022 16:58	2h 46m 56s	carlos.mondio@bpbungebio.com.br	carlos.mondio@bpbungebio.com.br	Apresentador
Lopes.External, Aline (Barueri)	25/07/2022 14:24	25/07/2022 16:47	2h 23m 45s	Aline.Lopes.External@sgs.com	aline.lopes.external@sgs.com	Apresentador
Mariana Santos Ribeiro	25/07/2022 14:31	25/07/2022 16:45	2h 14m 21s	mariana.ribeiro@bpbungebio.com.br	mariana.ribeiro@bpbungebio.com.br	Apresentador
Tatiane Andressa Vieira Goncalves	25/07/2022 16:21	25/07/2022 16:44	23m 14s	tatiane.andressa@bpbungebio.com.br	tatiane.andressa@bpbungebio.com.br	Apresentador

3. Atividades em reunião

Nome	Hora de ingressar	Hora de Saída	Duração	Email	Função
Marcia Lira da Silva	25/07/2022 14:00	25/07/2022 16:43	2h 43m 38s	marcia.lira@bpbungebio.com.br	Apresentador
Fabio Antonio Giacomini	25/07/2022 14:00	25/07/2022 16:45	2h 44m 55s	fabio.giacomini@bpbungebio.com.br	Apresentador
Muller, Joelma C	25/07/2022 14:00	25/07/2022 16:45	2h 44m 49s	Joelma.Muller@bpbungebio.com.br	Apresentador
NAUIRA DE OLIVEIRA SANTANA	25/07/2022 14:00	25/07/2022 16:45	2h 44m 41s	nauira.santana@bpbungebio.com.br	Apresentador
Modesto, Thais	25/07/2022 14:01	25/07/2022 16:45	2h 44m 11s	Thais.Modesto@bpbungebio.com.br	Apresentador
Gondim, Josiane	25/07/2022 14:01	25/07/2022 16:45	2h 43m 48s	josiane.gondin@bpbungebio.com.br	Apresentador
Costa, Leonardo N	25/07/2022 14:09	25/07/2022 16:47	2h 38m 5s	Leonardo.Costa@bpbungebio.com.br	Apresentador
Carlos Augusto Parisi Mondio	25/07/2022 14:11	25/07/2022 16:58	2h 46m 56s	carlos.mondio@bpbungebio.com.br	Apresentador
Lopes.External, Aline (Barueri)	25/07/2022 14:24	25/07/2022 16:47	2h 23m 45s	Aline.Lopes.External@sgs.com	Apresentador
Mariana Santos Ribeiro	25/07/2022 14:31	25/07/2022 16:45	2h 14m 21s	mariana.ribeiro@bpbungebio.com.br	Apresentador
Tatiane Andressa Vieira Goncalves	25/07/2022 16:21	25/07/2022 16:44	23m 14s	tatiane.andressa@bpbungebio.com.br	Apresentador

1. Resumo

Participantes Atendidos	13
Hora de início	27/07/2022 13:00
Hora de término	27/07/2022 16:50
Duração da reunião	3h 49m 59s
Tempo médio de participação	2h 4m 5s

2. Participantes

Nome	Primeiro ingresso	Última saída	Duração da reunião	Email	ID do participante (UPN)	Função
Maria Julia Basso Lopes	27/07/2022 13:00	27/07/2022 16:44	3h 43m 53s	maria.lopes@bpbungebio.com.br	maria.lopes@bpbungebio.com.br	Organizador
Cleber Silva Ferreira	27/07/2022 13:00	27/07/2022 15:21	2h 20m 35s	cleber.ferreira@bpbungebio.com.br	cleber.ferreira@bpbungebio.com.br	Apresentador
NAUIRA DE OLIVEIRA SANTANA	27/07/2022 13:02	27/07/2022 16:44	3h 41m 49s	nauira.santana@bpbungebio.com.br	nauira.santana@bpbungebio.com.br	Apresentador
Natalia Veloso	27/07/2022 13:03	27/07/2022 13:05	1m 4s	natalia.veloso@bpbungebio.com.br	natalia.veloso@bpbungebio.com.br	Apresentador
GUSTAVO LOPES DA SILVA	27/07/2022 13:03	27/07/2022 13:05	1m 5s	gustavo.silva@bpbungebio.com.br	gustavo.silva@bpbungebio.com.br	Apresentador
Fabio Antonio Giacomini	27/07/2022 13:06	27/07/2022 16:44	3h 37m 47s	fabio.giacomini@bpbungebio.com.br	fabio.giacomini@bpbungebio.com.br	Apresentador
Lucilene Martins Cavalheiro	27/07/2022 13:09	27/07/2022 13:10	1m 24s	lucilene.cavalheiro@bpbungebio.com.br	lucilene.cavalheiro@bpbungebio.com.br	Apresentador
Ana Cláudia Lima	27/07/2022 13:17	27/07/2022 16:40	3h 22m 45s	analima@allmaps.com.br	analima@allmaps.com.br	Apresentador
Angelica A. Lima	27/07/2022 13:22	27/07/2022 16:40	3h 18m 3s	angelica.a.lima@bpbungebio.com.br	angelica.a.lima@bpbungebio.com.br	Apresentador
Mariana Santos Ribeiro	27/07/2022 13:23	27/07/2022 16:44	3h 20m 37s	mariana.ribeiro@bpbungebio.com.br	mariana.ribeiro@bpbungebio.com.br	Apresentador
GUILHERME DA SILVA ALMEIDA	27/07/2022 13:59	27/07/2022 13:59	54s	guilherme.almeida@bpbungebio.com.br	guilherme.almeida@bpbungebio.com.br	Apresentador
Tatiane Andressa Vieira Goncalves	27/07/2022 14:13	27/07/2022 16:50	1h 3m 48s	tatiane.andressa@bpbungebio.com.br	tatiane.andressa@bpbungebio.com.br	Apresentador
Lopes.External, Aline (Barueri)	27/07/2022 14:28	27/07/2022 16:47	2h 19m 21s	Aline.Lopes.External@sgs.com	aline.lopes.external@sgs.com	Apresentador

3. Atividades em reunião

Nome	Hora de ingressar	Hora de Saída	Duração	Email	Função
Maria Julia Basso Lopes	27/07/2022 13:00	27/07/2022 16:44	3h 43m 53s	maria.lopes@bpbungebio.com.br	Organizador
Cleber Silva Ferreira	27/07/2022 13:00	27/07/2022 15:21	2h 20m 35s	cleber.ferreira@bpbungebio.com.br	Apresentador
NAUIRA DE OLIVEIRA SANTANA	27/07/2022 13:02	27/07/2022 16:44	3h 41m 49s	nauira.santana@bpbungebio.com.br	Apresentador
Natalia Veloso	27/07/2022 13:03	27/07/2022 13:05	1m 4s	natalia.veloso@bpbungebio.com.br	Apresentador
GUSTAVO LOPES DA SILVA	27/07/2022 13:03	27/07/2022 13:05	1m 5s	gustavo.silva@bpbungebio.com.br	Apresentador
Fabio Antonio Giacomini	27/07/2022 13:06	27/07/2022 16:44	3h 37m 47s	fabio.giacomini@bpbungebio.com.br	Apresentador
Lucilene Martins Cavalheiro	27/07/2022 13:09	27/07/2022 13:10	1m 24s	lucilene.cavalheiro@bpbungebio.com.br	Apresentador
Ana Cláudia Lima	27/07/2022 13:17	27/07/2022 16:40	3h 22m 45s	analima@allmaps.com.br	Apresentador
Angelica A. Lima	27/07/2022 13:22	27/07/2022 16:40	3h 18m 3s	angelica.a.lima@bpbungebio.com.br	Apresentador
Mariana Santos Ribeiro	27/07/2022 13:23	27/07/2022 16:44	3h 20m 37s	mariana.ribeiro@bpbungebio.com.br	Apresentador
GUILHERME DA SILVA ALMEIDA	27/07/2022 13:59	27/07/2022 13:59	54s	guilherme.almeida@bpbungebio.com.br	Apresentador
Tatiane Andressa Vieira Goncalves	27/07/2022 14:13	27/07/2022 14:57	44m 29s	tatiane.andressa@bpbungebio.com.br	Apresentador
Tatiane Andressa Vieira Goncalves	27/07/2022 16:31	27/07/2022 16:50	19m 19s	tatiane.andressa@bpbungebio.com.br	Apresentador
Lopes.External, Aline (Barueri)	27/07/2022 14:28	27/07/2022 16:47	2h 19m 21s	Aline.Lopes.External@sgs.com	Apresentador

1. Resumo

Participantes Atendidos	13
Hora de início	26/07/2022 08:00
Hora de término	26/07/2022 13:07
Duração da reunião	5h 7m 16s
Tempo médio de participação	3h 3m 55s

2. Participantes

Nome	Primeiro ingresso	Última saída	Duração da reunião	Email	ID do participante (UPN)	Função
GUILHERME DA SILVA ALMEIDA	26/07/2022 08:00	26/07/2022 12:05	43m 41s	guilherme.almeida@bpungebio.com.br	guilherme.almeida@bpungebio.com.br	Apresentador
NAUIRA DE OLIVEIRA SANTANA	26/07/2022 08:00	26/07/2022 12:05	4h 4m 23s	nauira.santana@bpungebio.com.br	nauira.santana@bpungebio.com.br	Apresentador
Marcia Lira da Silva	26/07/2022 08:01	26/07/2022 12:04	3h 54m 6s	marcia.lira@bpungebio.com.br	marcia.lira@bpungebio.com.br	Apresentador
Modesto, Thais	26/07/2022 08:01	26/07/2022 10:58	2h 56m 52s	Thais.Modesto@bpungebio.com.br	Thais.Modesto@bpungebio.com.br	Apresentador
Gondim, Josiane	26/07/2022 08:03	26/07/2022 12:19	4h 16m 20s	josiane.gondin@bpungebio.com.br	josiane.gondin@bpungebio.com.br	Apresentador
Bruna Bernardes De Aguiar	26/07/2022 08:04	26/07/2022 09:08	1h 4m 4s	bruna.aguiar@bpungebio.com.br	bruna.aguiar@bpungebio.com.br	Apresentador
Mariana Santos Ribeiro	26/07/2022 08:07	26/07/2022 12:04	3h 57m	mariana.ribeiro@bpungebio.com.br	mariana.ribeiro@bpungebio.com.br	Apresentador
Muller, Joelma C	26/07/2022 08:07	26/07/2022 10:52	2h 45m 28s	Joelma.Muller@bpungebio.com.br	Joelma.Muller@bpungebio.com.br	Apresentador
Costa, Leonardo N	26/07/2022 08:08	26/07/2022 11:04	2h 56m 22s	Leonardo.Costa@bpungebio.com.br	Leonardo.Costa@bpungebio.com.br	Apresentador
Lopes.External, Aline (Barueri)	26/07/2022 08:18	26/07/2022 13:07	4h 49m 18s	Aline.Lopes.External@sgs.com	aline.lopes.external@sgs.com	Apresentador
Fabio Antonio Giacomini	26/07/2022 08:18	26/07/2022 12:58	4h 40m 3s	fabio.giacomini@bpungebio.com.br	fabio.giacomini@bpungebio.com.br	Apresentador
Pereira, Lucas	26/07/2022 08:47	26/07/2022 08:56	8m 35s	Lucas.Pereira@bpungebio.com.br	Lucas.Pereira@bpungebio.com.br	Apresentador
Ana Cláudia Lima	26/07/2022 09:21	26/07/2022 12:55	3h 34m 37s	analima@allmaps.com.br	analima@allmaps.com.br	Apresentador

3. Atividades em reunião

Nome	Hora de ingressar	Hora de Saída	Duração	Email	Função
GUILHERME DA SILVA ALMEIDA	26/07/2022 08:00	26/07/2022 08:01	1m 9s	guilherme.almeida@bpungebio.com.br	Apresentador
GUILHERME DA SILVA ALMEIDA	26/07/2022 10:01	26/07/2022 10:30	29m 16s	guilherme.almeida@bpungebio.com.br	Apresentador
GUILHERME DA SILVA ALMEIDA	26/07/2022 11:51	26/07/2022 12:05	13m 16s	guilherme.almeida@bpungebio.com.br	Apresentador
NAUIRA DE OLIVEIRA SANTANA	26/07/2022 08:00	26/07/2022 12:05	4h 4m 23s	nauira.santana@bpungebio.com.br	Apresentador
Marcia Lira da Silva	26/07/2022 08:01	26/07/2022 08:05	4m 33s	marcia.lira@bpungebio.com.br	Apresentador
Marcia Lira da Silva	26/07/2022 08:15	26/07/2022 12:04	3h 49m 33s	marcia.lira@bpungebio.com.br	Apresentador
Modesto, Thais	26/07/2022 08:01	26/07/2022 10:58	2h 56m 52s	Thais.Modesto@bpungebio.com.br	Apresentador
Gondim, Josiane	26/07/2022 08:03	26/07/2022 12:19	4h 16m 20s	josiane.gondin@bpungebio.com.br	Apresentador
Bruna Bernardes De Aguiar	26/07/2022 08:04	26/07/2022 09:08	1h 4m 4s	bruna.aguiar@bpungebio.com.br	Apresentador
Mariana Santos Ribeiro	26/07/2022 08:07	26/07/2022 12:04	3h 57m	mariana.ribeiro@bpungebio.com.br	Apresentador
Muller, Joelma C	26/07/2022 08:07	26/07/2022 10:52	2h 45m 28s	Joelma.Muller@bpungebio.com.br	Apresentador
Costa, Leonardo N	26/07/2022 08:08	26/07/2022 11:04	2h 56m 22s	Leonardo.Costa@bpungebio.com.br	Apresentador
Lopes.External, Aline (Barueri)	26/07/2022 08:18	26/07/2022 13:07	4h 49m 18s	Aline.Lopes.External@sgs.com	Apresentador
Fabio Antonio Giacomini	26/07/2022 08:18	26/07/2022 12:58	4h 40m 3s	fabio.giacomini@bpungebio.com.br	Apresentador
Pereira, Lucas	26/07/2022 08:47	26/07/2022 08:56	8m 35s	Lucas.Pereira@bpungebio.com.br	Apresentador
Ana Cláudia Lima	26/07/2022 09:21	26/07/2022 12:55	3h 34m 37s	analima@allmaps.com.br	Apresentador

1. Resumo

Participantes Atendidos	9
Hora de início	26/07/2022 12:59
Hora de término	26/07/2022 16:52
Duração da reunião	3h 53m 24s
Tempo médio de participação	2h 27m 26s

2. Participantes

Nome	Primeiro ingresso	Última saída	Duração da reunião	Email	ID do participante (UPN)	Função
Fabio Antonio Giacomini	26/07/2022 12:59	26/07/2022 16:52	3h 53m 20s	fabio.giacomini@bpbungebio.com.br	fabio.giacomini@bpbungebio.com.br	Apresentador
Marcia Lira da Silva	26/07/2022 12:59	26/07/2022 16:37	3h 37m 43s	marcia.lira@bpbungebio.com.br	marcia.lira@bpbungebio.com.br	Apresentador
NAUIRA DE OLIVEIRA SANTANA Silva, Grazielly	26/07/2022 13:00	26/07/2022 16:39	3h 38m 46s	nauira.santana@bpbungebio.com.br	nauira.santana@bpbungebio.com.br	Apresentador
Ana Cláudia Lima	26/07/2022 13:03	26/07/2022 16:37	3h 34m 17s	Grazielly.Silva@bpbungebio.com.br	Grazielly.Silva@bpbungebio.com.br	Apresentador
Pedro Ferreira da Silva Filho	26/07/2022 13:15	26/07/2022 16:40	3h 24m 42s	analima@allmaps.com.br	analima@allmaps.com.br	Apresentador
GUILHERME DA SILVA ALMEIDA	26/07/2022 13:19	26/07/2022 16:33	2h 10m 48s	pedro.filho@bpbungebio.com.br	pedro.filho@bpbungebio.com.br	Apresentador
Caio Faria	26/07/2022 13:58	26/07/2022 14:15	16m 50s	guilherme.almeida@bpbungebio.com.br	guilherme.almeida@bpbungebio.com.br	Apresentador
Tatiane Andressa Vieira Goncalves	26/07/2022 15:16	26/07/2022 16:41	1h 25m 21s	caio.faria@ambium.com.br	caio.faria@ambium.com.br	Apresentador
	26/07/2022 15:33	26/07/2022 15:39	5m 7s	tatiane.andressa@bpbungebio.com.br	tatiane.andressa@bpbungebio.com.br	Apresentador

3. Atividades em reunião

Nome	Hora de ingressar	Hora de Saída	Duração	Email	Função
Fabio Antonio Giacomini	26/07/2022 12:59	26/07/2022 16:52	3h 53m 20s	fabio.giacomini@bpbungebio.com.br	Apresentador
Marcia Lira da Silva	26/07/2022 12:59	26/07/2022 16:37	3h 37m 43s	marcia.lira@bpbungebio.com.br	Apresentador
NAUIRA DE OLIVEIRA SANTANA Silva, Grazielly	26/07/2022 13:00	26/07/2022 16:39	3h 38m 46s	nauira.santana@bpbungebio.com.br	Apresentador
Ana Cláudia Lima	26/07/2022 13:03	26/07/2022 16:37	3h 34m 17s	Grazielly.Silva@bpbungebio.com.br	Apresentador
Pedro Ferreira da Silva Filho	26/07/2022 13:15	26/07/2022 16:40	3h 24m 42s	analima@allmaps.com.br	Apresentador
Pedro Ferreira da Silva Filho	26/07/2022 13:19	26/07/2022 13:23	3m 48s	pedro.filho@bpbungebio.com.br	Apresentador
GUILHERME DA SILVA ALMEIDA	26/07/2022 14:26	26/07/2022 16:33	2h 7m	pedro.filho@bpbungebio.com.br	Apresentador
Caio Faria	26/07/2022 13:58	26/07/2022 14:15	16m 50s	guilherme.almeida@bpbungebio.com.br	Apresentador
Tatiane Andressa Vieira Goncalves	26/07/2022 15:16	26/07/2022 16:41	1h 25m 21s	caio.faria@ambium.com.br	Apresentador
	26/07/2022 15:33	26/07/2022 15:39	5m 7s	tatiane.andressa@bpbungebio.com.br	Apresentador

1. Resumo

Participantes Atendidos	16
Hora de início	28/07/2022 07:56
Hora de término	28/07/2022 16:53
Duração da reunião	8h 57m 35s
Tempo médio de participação	2h 57m 49s

2. Participantes

Nome	Primeiro ingresso	Última saída	Duração da reunião	Email	ID do participante (UPN)	Função
NAUIRA DE OLIVEIRA SANTANA	28/07/2022 07:56	28/07/2022 16:49	7h 26m 10s	nauira.santana@bpungebio.com.br	nauira.santana@bpungebio.com.br	Apresentador
Fabio Antonio Giacomini	28/07/2022 07:56	28/07/2022 16:53	7h 55m 59s	fabio.giacomini@bpungebio.com.br	fabio.giacomini@bpungebio.com.br	Apresentador
Mariana Santos Ribeiro	28/07/2022 07:56	28/07/2022 16:47	1h 14m 42s	mariana.ribeiro@bpungebio.com.br	mariana.ribeiro@bpungebio.com.br	Apresentador
Marcia Lira da Silva	28/07/2022 07:57	28/07/2022 09:34	1h 36m 34s	marcia.lira@bpungebio.com.br	marcia.lira@bpungebio.com.br	Apresentador
Ana Cláudia Lima	28/07/2022 07:59	28/07/2022 16:47	7h 32m 3s	analima@allmaps.com.br	analima@allmaps.com.br	Apresentador
Parreiras, Arislaine	28/07/2022 08:00	28/07/2022 08:00	21s	Arislaine.Parreiras@bpungebio.com.br	Arislaine.Parreiras@bpungebio.com.br	Apresentador
Pollyana Rocha	28/07/2022 08:14	28/07/2022 09:34	1h 19m 23s	pollyana.rocha@bpungebio.com.br	pollyana.rocha@bpungebio.com.br	Apresentador
GUSTAVO LOPES DA SILVA	28/07/2022 08:24	28/07/2022 08:25	22s	gustavo.silva@bpungebio.com.br	gustavo.silva@bpungebio.com.br	Apresentador
EDSON KAZAMA JUNIOR	28/07/2022 08:28	28/07/2022 09:34	1h 5m 50s	edson.k.junior@bpungebio.com.br	edson.k.junior@bpungebio.com.br	Apresentador
Lopes.External, Aline (Barueri)	28/07/2022 09:00	28/07/2022 16:49	7h 41m 23s	Aline.Lopes.External@sgs.com	aline.lopes.external@sgs.com	Apresentador
Maria Julia Basso Lopes	28/07/2022 09:09	28/07/2022 09:30	21m 31s	maria.lopes@bpungebio.com.br	maria.lopes@bpungebio.com.br	Organizador
Pedro Ferreira da Silva Filho	28/07/2022 09:41	28/07/2022 09:58	16m 33s	pedro.filho@bpungebio.com.br	pedro.filho@bpungebio.com.br	Apresentador
Jose Adriano Feitosa morais	28/07/2022 10:05	28/07/2022 16:47	5h 11m 34s	jose.adriano@bpungebio.com.br	jose.adriano@bpungebio.com.br	Apresentador
Natalia Veloso	28/07/2022 10:05	28/07/2022 16:47	5h 12m 2s	natalia.veloso@bpungebio.com.br	natalia.veloso@bpungebio.com.br	Apresentador
Naiara Toledo da Silva	28/07/2022 14:33	28/07/2022 14:41	8m 30s	naiara.toledo@bpungebio.com.br	naiara.toledo@bpungebio.com.br	Apresentador
Tatiane Andressa Vieira Goncalves	28/07/2022 16:27	28/07/2022 16:49	22m 3s	tatiane.andressa@bpungebio.com.br	tatiane.andressa@bpungebio.com.br	Apresentador

3. Atividades em reunião

Nome	Hora de ingressar	Hora de Saída	Duração	Email	Função
NAUIRA DE OLIVEIRA SANTANA	28/07/2022 07:56	28/07/2022 11:43	3h 47m 45s	nauira.santana@bpungebio.com.br	Apresentador
NAUIRA DE OLIVEIRA SANTANA	28/07/2022 13:11	28/07/2022 16:49	3h 38m 25s	nauira.santana@bpungebio.com.br	Apresentador
Fabio Antonio Giacomini	28/07/2022 07:56	28/07/2022 11:56	3h 59m 45s	fabio.giacomini@bpungebio.com.br	Apresentador
Fabio Antonio Giacomini	28/07/2022 12:57	28/07/2022 16:53	3h 56m 14s	fabio.giacomini@bpungebio.com.br	Apresentador
Mariana Santos Ribeiro	28/07/2022 07:56	28/07/2022 07:56	9s	mariana.ribeiro@bpungebio.com.br	Apresentador
Mariana Santos Ribeiro	28/07/2022 15:32	28/07/2022 16:47	1h 14m 33s	mariana.ribeiro@bpungebio.com.br	Apresentador
Marcia Lira da Silva	28/07/2022 07:57	28/07/2022 09:34	1h 36m 34s	marcia.lira@bpungebio.com.br	Apresentador
Ana Cláudia Lima	28/07/2022 07:59	28/07/2022 11:53	3h 53m 59s	analima@allmaps.com.br	Apresentador
Ana Cláudia Lima	28/07/2022 13:09	28/07/2022 16:47	3h 38m 4s	analima@allmaps.com.br	Apresentador
Parreiras, Arislaine	28/07/2022 08:00	28/07/2022 08:00	21s	Arislaine.Parreiras@bpungebio.com.br	Apresentador
Pollyana Rocha	28/07/2022 08:14	28/07/2022 09:34	1h 19m 23s	pollyana.rocha@bpungebio.com.br	Apresentador
GUSTAVO LOPES DA SILVA	28/07/2022 08:24	28/07/2022 08:25	22s	gustavo.silva@bpungebio.com.br	Apresentador
EDSON KAZAMA JUNIOR	28/07/2022 08:28	28/07/2022 09:34	1h 5m 50s	edson.k.junior@bpungebio.com.br	Apresentador
Lopes.External, Aline (Barueri)	28/07/2022 09:00	28/07/2022 09:00		Aline.Lopes.External@sgs.com	Apresentador
Lopes.External, Aline (Barueri)	31/12/1969 21:00	28/07/2022 09:07		Aline.Lopes.External@sgs.com	Apresentador
Lopes.External, Aline (Barueri)	28/07/2022 09:08	28/07/2022 16:49	7h 41m 23s	Aline.Lopes.External@sgs.com	Apresentador
Maria Julia Basso Lopes	28/07/2022 09:09	28/07/2022 09:30	21m 31s	maria.lopes@bpungebio.com.br	Organizador
Pedro Ferreira da Silva Filho	28/07/2022 09:41	28/07/2022 09:58	16m 33s	pedro.filho@bpungebio.com.br	Apresentador
Jose Adriano Feitosa morais	28/07/2022 10:05	28/07/2022 11:43	1h 38m 17s	jose.adriano@bpungebio.com.br	Apresentador
Jose Adriano Feitosa morais	28/07/2022 13:14	28/07/2022 16:47	3h 33m 17s	jose.adriano@bpungebio.com.br	Apresentador
Natalia Veloso	28/07/2022 10:05	28/07/2022 11:43	1h 37m 55s	natalia.veloso@bpungebio.com.br	Apresentador
Natalia Veloso	28/07/2022 13:13	28/07/2022 16:47	3h 34m 7s	natalia.veloso@bpungebio.com.br	Apresentador
Naiara Toledo da Silva	28/07/2022 14:33	28/07/2022 14:41	8m 30s	naiara.toledo@bpungebio.com.br	Apresentador
Tatiane Andressa Vieira Goncalves	28/07/2022 16:27	28/07/2022 16:49	22m 3s	tatiane.andressa@bpungebio.com.br	Apresentador

1. Resumo

Participantes Atendidos	10
Hora de início	29/07/2022 08:02
Hora de término	29/07/2022 11:56
Duração da reunião	3h 54m 12s
Tempo médio de participação	1h 44m 14s

2. Participantes

Nome	Primeiro ingresso	Última saída	Duração da reunião	Email	ID do participante (UPN)	Função
Mario Sergio Sobral Borges	29/07/2022 08:02	29/07/2022 08:39	37m 17s	mario.sergio@bpbungebio.com.br	mario.sergio@bpbungebio.com.br	Apresentador
Fabio Antonio Giacomini	29/07/2022 08:02	29/07/2022 08:39	36m 55s	fabio.giacomini@bpbungebio.com.br	fabio.giacomini@bpbungebio.com.br	Apresentador
Jose Adriano Feitosa morais	29/07/2022 08:02	29/07/2022 08:39	36m 52s	jose.adriano@bpbungebio.com.br	jose.adriano@bpbungebio.com.br	Apresentador
Mariana Santos Ribeiro	29/07/2022 08:04	29/07/2022 11:29	3h 24m 55s	mariana.ribeiro@bpbungebio.com.br	mariana.ribeiro@bpbungebio.com.br	Apresentador
Ana Cláudia Lima	29/07/2022 08:12	29/07/2022 11:56	3h 44m 46s	analima@allmaps.com.br	analima@allmaps.com.br	Apresentador
NAUIRA DE OLIVEIRA SANTANA	29/07/2022 08:12	29/07/2022 11:29	3h 16m 35s	nauira.santana@bpbungebio.com.br	nauira.santana@bpbungebio.com.br	Organizador
GUILHERME DA SILVA ALMEIDA	29/07/2022 08:13	29/07/2022 09:08	53m 9s	guilherme.almeida@bpbungebio.com.br	guilherme.almeida@bpbungebio.com.br	Apresentador
Natalia Veloso	29/07/2022 08:18	29/07/2022 08:39	21m 53s	natalia.veloso@bpbungebio.com.br	natalia.veloso@bpbungebio.com.br	Apresentador
Lopes.External, Aline (Barueri)	29/07/2022 08:20	29/07/2022 11:29	3h 9m 8s	Aline.Lopes.External@sgs.com	aline.lopes.external@sgs.com	Apresentador
Maria Julia Basso Lopes	29/07/2022 09:21	29/07/2022 10:02	40m 55s	maria.lopes@bpbungebio.com.br	maria.lopes@bpbungebio.com.br	Apresentador

3. Atividades em reunião

Nome	Hora de ingressar	Hora de Saída	Duração	Email	Função
Mario Sergio Sobral Borges	29/07/2022 08:02	29/07/2022 08:39	37m 17s	mario.sergio@bpbungebio.com.br	Apresentador
Fabio Antonio Giacomini	29/07/2022 08:02	29/07/2022 08:39	36m 55s	fabio.giacomini@bpbungebio.com.br	Apresentador
Jose Adriano Feitosa morais	29/07/2022 08:02	29/07/2022 08:39	36m 52s	jose.adriano@bpbungebio.com.br	Apresentador
Mariana Santos Ribeiro	29/07/2022 08:04	29/07/2022 11:29	3h 24m 55s	mariana.ribeiro@bpbungebio.com.br	Apresentador
Ana Cláudia Lima	29/07/2022 08:12	29/07/2022 11:56	3h 44m 46s	analima@allmaps.com.br	Apresentador
NAUIRA DE OLIVEIRA SANTANA	29/07/2022 08:12	29/07/2022 11:29	3h 16m 35s	nauira.santana@bpbungebio.com.br	Organizador
GUILHERME DA SILVA ALMEIDA	29/07/2022 08:13	29/07/2022 09:04	51m 10s	guilherme.almeida@bpbungebio.com.br	Apresentador
GUILHERME DA SILVA ALMEIDA	29/07/2022 09:06	29/07/2022 09:08	1m 59s	guilherme.almeida@bpbungebio.com.br	Apresentador
Natalia Veloso	29/07/2022 08:18	29/07/2022 08:39	21m 53s	natalia.veloso@bpbungebio.com.br	Apresentador
Lopes.External, Aline (Barueri)	29/07/2022 08:20	29/07/2022 11:29	3h 9m 8s	Aline.Lopes.External@sgs.com	Apresentador
Maria Julia Basso Lopes	29/07/2022 09:21	29/07/2022 10:02	40m 55s	maria.lopes@bpbungebio.com.br	Apresentador

1. Resumo

Participantes Atendidos	11
Hora de início	01/08/2022 13:31
Hora de término	01/08/2022 16:46
Duração da reunião	3h 15m
Tempo médio de participação	1h 46m 20s

2. Participantes

Nome	Primeiro ingresso	Última saída	Duração da reunião	Email	ID do participante (UPN)
Modesto, Thais	01/08/2022 13:31	01/08/2022 16:43	1h 56m 24s	Thais.Modesto@bpbungebio.com.br	Thais.Modesto@bpbungebio.com.br
Silva, Grazielly	01/08/2022 13:32	01/08/2022 14:12	40m 2s	Grazielly.Silva@bpbungebio.com.br	Grazielly.Silva@bpbungebio.com.br
Marcia Lira da Silva	01/08/2022 13:45	01/08/2022 16:43	2h 13m 11s	marcia.lira@bpbungebio.com.br	marcia.lira@bpbungebio.com.br
NAUIRA DE OLIVEIRA SANTANA	01/08/2022 13:49	01/08/2022 16:44	2h 55m 3s	nauira.santana@bpbungebio.com.br	nauira.santana@bpbungebio.com.br
Mariana Santos Ribeiro	01/08/2022 13:53	01/08/2022 16:13	1h 4m 20s	mariana.ribeiro@bpbungebio.com.br	mariana.ribeiro@bpbungebio.com.br
Naiara Toledo da Silva	01/08/2022 13:59	01/08/2022 15:25	1h 26m	naiara.toledo@bpbungebio.com.br	naiara.toledo@bpbungebio.com.br
Ana Cláudia Lima	01/08/2022 14:01	01/08/2022 16:43	2h 42m 12s	analima@allmaps.com.br	analima@allmaps.com.br
Aline Lopes	01/08/2022 14:01	01/08/2022 16:46	2h 45m 27s	alinelopes@allmaps.com.br	alinelopes@allmaps.com.br
Souza, Sergio R.	01/08/2022 14:26	01/08/2022 16:42	1h 15m 6s	Sergio.Souza@bpbungebio.com.br	Sergio.Souza@bpbungebio.com.br
Tatiane Andressa Vieira Goncalves	01/08/2022 14:35	01/08/2022 16:45	2h 10m 5s	tatiane.andressa@bpbungebio.com.br	tatiane.andressa@bpbungebio.com.br
Maria Julia Basso Lopes	01/08/2022 14:35	01/08/2022 14:57	21m 46s	maria.lopes@bpbungebio.com.br	maria.lopes@bpbungebio.com.br

3. Atividades em reunião

Nome	Hora de ingressar	Hora de Saída	Duração	Email	Função
Modesto, Thais	01/08/2022 13:31	01/08/2022 14:16	44m 25s	Thais.Modesto@bpbungebio.com.br	Apresentador
Modesto, Thais	01/08/2022 15:31	01/08/2022 16:43	1h 11m 59s	Thais.Modesto@bpbungebio.com.br	Apresentador
Silva, Grazielly	01/08/2022 13:32	01/08/2022 14:12	40m 2s	Grazielly.Silva@bpbungebio.com.br	Apresentador
Marcia Lira da Silva	01/08/2022 13:45	01/08/2022 14:42	56m 50s	marcia.lira@bpbungebio.com.br	Apresentador
Marcia Lira da Silva	01/08/2022 15:27	01/08/2022 16:43	1h 16m 21s	marcia.lira@bpbungebio.com.br	Apresentador
NAUIRA DE OLIVEIRA SANTANA	01/08/2022 13:49	01/08/2022 16:44	2h 55m 3s	nauira.santana@bpbungebio.com.br	Apresentador
Mariana Santos Ribeiro	01/08/2022 13:53	01/08/2022 13:58	4m 14s	mariana.ribeiro@bpbungebio.com.br	Apresentador
Mariana Santos Ribeiro	01/08/2022 14:58	01/08/2022 15:13	14m 1s	mariana.ribeiro@bpbungebio.com.br	Apresentador
Mariana Santos Ribeiro	01/08/2022 15:27	01/08/2022 16:13	46m 5s	mariana.ribeiro@bpbungebio.com.br	Apresentador
Naiara Toledo da Silva	01/08/2022 13:59	01/08/2022 15:25	1h 26m	naiara.toledo@bpbungebio.com.br	Apresentador
Ana Cláudia Lima	01/08/2022 14:01	01/08/2022 16:43	2h 42m 12s	analima@allmaps.com.br	Apresentador
Aline Lopes	01/08/2022 14:01	01/08/2022 16:46	2h 45m 27s	alinelopes@allmaps.com.br	Apresentador
Souza, Sergio R.	01/08/2022 14:26	01/08/2022 14:27	47s	Sergio.Souza@bpbungebio.com.br	Apresentador
Souza, Sergio R.	01/08/2022 15:27	01/08/2022 16:42	1h 14m 19s	Sergio.Souza@bpbungebio.com.br	Apresentador
Tatiane Andressa Vieira Goncalves	01/08/2022 14:35	01/08/2022 16:45	2h 10m 5s	tatiane.andressa@bpbungebio.com.br	Apresentador
Maria Julia Basso Lopes	01/08/2022 14:35	01/08/2022 14:57	21m 46s	maria.lopes@bpbungebio.com.br	Organizador

Função

Apresentador

Apresentador

Apresentador

Apresentador

Apresentador

Apresentador

Apresentador

Apresentador

Apresentador

Apresentador

Organizador

1. Resumo

Participantes Atendidos	18
Hora de início	02/08/2022 08:02
Hora de término	02/08/2022 13:05
Duração da reunião	5h 3m 15s
Tempo médio de participação	1h 37m 27s

2. Participantes

Nome	Primeiro ingresso	Última saída	Duração da reunião	Email	ID do participante (UPN)	Função
Gondim, Josiane	02/08/2022 08:02	02/08/2022 12:10	4h 7m 46s	josiane.gondin@bpbungebio.com.br	josiane.gondin@bpbungebio.com.br	Apresentador
NAUIRA DE OLIVEIRA SANTANA	02/08/2022 08:07	02/08/2022 12:10	4h 2m 48s	nauira.santana@bpbungebio.com.br	nauira.santana@bpbungebio.com.br	Apresentador
CARLOS FILIPE GOMES ZINI DE OLIVEIRA	02/08/2022 08:08	02/08/2022 12:09	4h 43s	carlos.f.oliveira@bpbungebio.com.br	carlos.f.oliveira@bpbungebio.com.br	Apresentador
Ana Cláudia Lima	02/08/2022 08:08	02/08/2022 12:09	4h 30s	analima@allmaps.com.br	analima@allmaps.com.br	Apresentador
Gustavo Martins BCAGRO (Convidado)	02/08/2022 08:20	02/08/2022 08:21	1m 2s			Apresentador
Gustavo Martins BCAGRO (Convidado)	02/08/2022 08:25	02/08/2022 08:27	2m 12s			Apresentador
Aline Lopes	02/08/2022 08:26	02/08/2022 13:05	4h 38m 57s	alinelopes@allmaps.com.br	alinelopes@allmaps.com.br	Apresentador
Gustavo Martins BCAGRO (Convidado)	02/08/2022 08:30	02/08/2022 10:16	1h 46m 43s			Apresentador
Gustavo Martins BCAGRO	02/08/2022 08:35	02/08/2022 09:25	50m 22s			Apresentador
Marcia Lira da Silva	02/08/2022 08:43	02/08/2022 09:08	24m 35s	marcia.lira@bpbungebio.com.br	marcia.lira@bpbungebio.com.br	Apresentador
Tatiane Andressa Vieira Goncalves	02/08/2022 09:22	02/08/2022 12:09	2h 47m 51s	tatiane.andressa@bpbungebio.com.br	tatiane.andressa@bpbungebio.com.br	Apresentador
Gustavo Martins BCAGRO (Convidado)	02/08/2022 10:18	02/08/2022 10:19	35s			Apresentador
Gustavo Martins BCAGRO (Convidado)	02/08/2022 10:21	02/08/2022 10:25	4m 1s			Apresentador
Gustavo martins	02/08/2022 10:22	02/08/2022 10:43	21m 2s			Apresentador
GUSTAVO MARTINS BCAGRO (Convidado)	02/08/2022 10:26	02/08/2022 10:44	17m 42s			Apresentador
Gustavo Martins BCAGRO (Convidado)	02/08/2022 10:38	02/08/2022 10:44	6m 5s			Apresentador
Maria Julia Basso Lopes	02/08/2022 10:43	02/08/2022 11:58	21m 40s	maria.lopes@bpbungebio.com.br	maria.lopes@bpbungebio.com.br	Organizador
GUSTAVO MARTINS BCAGRO (Convidado)	02/08/2022 10:49	02/08/2022 12:09	1h 19m 39s			Apresentador

3. Atividades em reunião

Nome	Hora de ingressar	Hora de Saída	Duração	Email	Função
Gondim, Josiane	02/08/2022 08:02	02/08/2022 12:10	4h 7m 46s	josiane.gondin@bpbungebio.com.br	Apresentador
NAUIRA DE OLIVEIRA SANTANA	02/08/2022 08:07	02/08/2022 12:10	4h 2m 48s	nauira.santana@bpbungebio.com.br	Apresentador
CARLOS FILIPE GOMES ZINI DE OLIVEIRA	02/08/2022 08:08	02/08/2022 12:09	4h 43s	carlos.f.oliveira@bpbungebio.com.br	Apresentador
Ana Cláudia Lima	02/08/2022 08:08	02/08/2022 12:09	4h 30s	analima@allmaps.com.br	Apresentador
Gustavo Martins BCAGRO (Convidado)	02/08/2022 08:20	02/08/2022 08:21	1m 2s		Apresentador
Gustavo Martins BCAGRO (Convidado)	02/08/2022 08:25	02/08/2022 08:27	2m 12s		Apresentador
Gustavo Martins BCAGRO (Convidado)	02/08/2022 08:30	02/08/2022 10:16	1h 46m 43s		Apresentador
Gustavo Martins BCAGRO (Convidado)	02/08/2022 10:18	02/08/2022 10:19	35s		Apresentador
Gustavo Martins BCAGRO (Convidado)	02/08/2022 10:21	02/08/2022 10:25	4m 1s		Apresentador
Gustavo Martins BCAGRO (Convidado)	02/08/2022 10:38	02/08/2022 10:44	6m 5s		Apresentador
Aline Lopes	02/08/2022 08:26	02/08/2022 13:05	4h 38m 57s	alinelopes@allmaps.com.br	Apresentador
Gustavo Martins BCAGRO	02/08/2022 08:35	02/08/2022 09:25	50m 22s		Apresentador
Marcia Lira da Silva	02/08/2022 08:43	02/08/2022 09:08	24m 35s	marcia.lira@bpbungebio.com.br	Apresentador
Tatiane Andressa Vieira Goncalves	02/08/2022 09:22	02/08/2022 12:09	2h 47m 51s	tatiane.andressa@bpbungebio.com.br	Apresentador
Gustavo martins	02/08/2022 10:22	02/08/2022 10:43	21m 2s		Apresentador
GUSTAVO MARTINS BCAGRO (Convidado)	02/08/2022 10:26	02/08/2022 10:44	17m 42s		Apresentador
GUSTAVO MARTINS BCAGRO (Convidado)	02/08/2022 10:49	02/08/2022 12:09	1h 19m 39s		Apresentador
Maria Julia Basso Lopes	02/08/2022 10:43	02/08/2022 10:45	2m 21s	maria.lopes@bpbungebio.com.br	Organizador
Maria Julia Basso Lopes	02/08/2022 11:39	02/08/2022 11:58	19m 19s	maria.lopes@bpbungebio.com.br	Organizador

1. Resumo

Participantes Atendidos	9
Hora de início	02/08/2022 12:52
Hora de término	02/08/2022 16:50
Duração da reunião	3h 57m 55s
Tempo médio de participação	2h 30m 44s

2. Participantes

Nome	Primeiro ingresso	Última saída	Duração da reunião	Email	ID do participante (UPN)	Função
Caio Faria	02/08/2022 12:58	02/08/2022 16:50	3h 51m 40s	caio.faria@ambium.com.br	caio.faria@ambium.com.br	Apresentador
Alcineis Camargos	02/08/2022 12:58	02/08/2022 15:08	2h 8m 43s	alcineis.camargos@maiaagrobusiness.onmicrosoft.com	alcineis.camargos@maiaagrobusiness.onmicrosoft.com	Apresentador
Ana Cláudia Lima	02/08/2022 12:58	02/08/2022 16:50	3h 19m 26s	analima@allmaps.com.br	analima@allmaps.com.br	Apresentador
CARLOS FILIPE GOMES ZINI DE OLIVEIRA	02/08/2022 13:01	02/08/2022 14:11	1h 9m 42s	carlos.f.oliveira@bpbungebio.com.br	carlos.f.oliveira@bpbungebio.com.br	Apresentador
Tatiane Andressa Vieira Goncalves	02/08/2022 13:03	02/08/2022 16:49	2h 46m 15s	tatiane.andressa@bpbungebio.com.br	tatiane.andressa@bpbungebio.com.br	Apresentador
Maria Julia Basso Lopes	02/08/2022 13:04	02/08/2022 13:27	23m 24s	maria.lopes@bpbungebio.com.br	maria.lopes@bpbungebio.com.br	Organizador
Aline Lopes	02/08/2022 13:06	02/08/2022 16:49	3h 42m 48s	alinelopes@allmaps.com.br	alinelopes@allmaps.com.br	Apresentador
Paulino, Carla	02/08/2022 13:21	02/08/2022 15:08	1h 47m	Carla.Paulino@bpbungebio.com.br	Carla.Paulino@bpbungebio.com.br	Apresentador
Fabio Antonio Giacomini	02/08/2022 13:22	02/08/2022 16:49	3h 27m 38s	fabio.giacomini@bpbungebio.com.br	fabio.giacomini@bpbungebio.com.br	Apresentador

3. Atividades em reunião

Nome	Hora de ingressar	Hora de Saída	Duração	Email	Função
Caio Faria	02/08/2022 12:58	02/08/2022 16:50	3h 51m 40s	caio.faria@ambium.com.br	Apresentador
Alcineis Camargos	02/08/2022 12:58	02/08/2022 13:15	16m 58s	alcineis.camargos@maiaagrobusiness.onmicrosoft.com	Apresentador
Alcineis Camargos	02/08/2022 13:16	02/08/2022 15:08	1h 51m 45s	alcineis.camargos@maiaagrobusiness.onmicrosoft.com	Apresentador
Ana Cláudia Lima	02/08/2022 12:58	02/08/2022 15:08	2h 10m	analima@allmaps.com.br	Apresentador
Ana Cláudia Lima	02/08/2022 15:40	02/08/2022 16:50	1h 9m 26s	analima@allmaps.com.br	Apresentador
CARLOS FILIPE GOMES ZINI DE OLIVEIRA	02/08/2022 13:01	02/08/2022 14:11	1h 9m 42s	carlos.f.oliveira@bpbungebio.com.br	Apresentador
Tatiane Andressa Vieira Goncalves	02/08/2022 13:03	02/08/2022 15:31	2h 27m 54s	tatiane.andressa@bpbungebio.com.br	Apresentador
Tatiane Andressa Vieira Goncalves	02/08/2022 16:31	02/08/2022 16:49	18m 21s	tatiane.andressa@bpbungebio.com.br	Apresentador
Maria Julia Basso Lopes	02/08/2022 13:04	02/08/2022 13:27	23m 24s	maria.lopes@bpbungebio.com.br	Organizador
Aline Lopes	02/08/2022 13:06	02/08/2022 16:49	3h 42m 48s	alinelopes@allmaps.com.br	Apresentador
Paulino, Carla	02/08/2022 13:21	02/08/2022 15:08	1h 47m	Carla.Paulino@bpbungebio.com.br	Apresentador
Fabio Antonio Giacomini	02/08/2022 13:22	02/08/2022 16:49	3h 27m 38s	fabio.giacomini@bpbungebio.com.br	Apresentador

Resumo da Reunião

Número Total de Participantes	8
Título da Reunião	RenovaBio - Fornecedor Roberto Cestaria (Moema)
Hora de início da reunião	03/08/2022 07:54
Hora de Término da Reunião	03/08/2022 11:50
Id da Reunião	0d3f6ccf-eff7-4672-b319-074fff45fcea

Nome Completo	Horário de Entrada	Horário de Saída	Duração	Email	Função	ID do participante (UPN)
Fabio Antonio Giacomini	03/08/2022 07:54	03/08/2022 07:54	20s	fabio.giacomini@bpungebio.com.br	Apresentador	fabio.giacomini@bpungebio.com.br
Fabio Antonio Giacomini	03/08/2022 08:07	03/08/2022 11:48	3h 41m	fabio.giacomini@bpungebio.com.br	Apresentador	fabio.giacomini@bpungebio.com.br
NAUIRA DE OLIVEIRA SANTANA	03/08/2022 07:55	03/08/2022 11:46	3h 50m	nauira.santana@bpungebio.com.br	Apresentador	nauira.santana@bpungebio.com.br
BRUNA (Fornecedor Roberto Cestari) (Convidado)	03/08/2022 07:55	03/08/2022 11:06	3h 10m		Apresentador	
CARLOS FILIPE GOMES ZINI DE OLIVEIRA	03/08/2022 07:57	03/08/2022 11:05	3h 8m	carlos.f.oliveira@bpungebio.com.br	Apresentador	carlos.f.oliveira@bpungebio.com.br
Paulino, Carla	03/08/2022 08:06	03/08/2022 10:08	2h 2m	Carla.Paulino@bpungebio.com.br	Apresentador	Carla.Paulino@bpungebio.com.br
Ana Cláudia Lima	03/08/2022 08:18	03/08/2022 08:41	22m 5s	analima@allmaps.com.br	Apresentador	analima@allmaps.com.br
Ana Cláudia Lima	03/08/2022 08:42	03/08/2022 11:05	2h 23m	analima@allmaps.com.br	Apresentador	analima@allmaps.com.br
Lopes.External, Aline (Barueri)	03/08/2022 08:20	03/08/2022 11:35	3h 14m	Aline.Lopes.External@sgs.com	Apresentador	aline.lopes.external@sgs.com
Tatiane Andressa Vieira Goncalves	03/08/2022 08:24	03/08/2022 11:50	3h 26m	tatiane.andressa@bpungebio.com.br	Apresentador	tatiane.andressa@bpungebio.com.br

Resumo da Reunião

Número Total de Participantes	8
Título da Reunião	RenovaBio - Fornecedor Eduardo Junqueira (MOE, FRU e ITA)
Hora de início da reunião	03/08/2022 12:59
Hora de Término da Reunião	03/08/2022 16:54
Id da Reunião	eff00f8f-3a49-4f3b-b88d-523f23306b6a

Nome Completo	Horário de Entrada	Horário de Saída	Duração	Email	Função	ID do participante (UPN)
NAUIRA DE OLIVEIRA SANTANA	03/08/2022 12:59	03/08/2022 16:51	3h 52m	nauira.santana@bpungebio.com.br	Apresentador	nauira.santana@bpungebio.com.br
Ana Cláudia Lima	03/08/2022 12:59	03/08/2022 16:48	3h 48m	analima@allmaps.com.br	Apresentador	analima@allmaps.com.br
Paulino, Carla	03/08/2022 13:16	03/08/2022 15:00	1h 43m	Carla.Paulino@bpungebio.com.br	Apresentador	Carla.Paulino@bpungebio.com.br
CARLOS FILIPE GOMES ZINI DE OLIVEIRA	03/08/2022 13:21	03/08/2022 16:52	3h 30m	carlos.f.oliveira@bpungebio.com.br	Apresentador	carlos.f.oliveira@bpungebio.com.br
Fabio Antonio Giacomini	03/08/2022 13:26	03/08/2022 13:30	4m 31s	fabio.giacomini@bpungebio.com.br	Apresentador	fabio.giacomini@bpungebio.com.br
Tatiane Andressa Vieira Goncalves	03/08/2022 13:51	03/08/2022 14:31	39m 47s	tatiane.andressa@bpungebio.com.br	Apresentador	tatiane.andressa@bpungebio.com.br
Tatiane Andressa Vieira Goncalves	03/08/2022 16:38	03/08/2022 16:45	6m 48s	tatiane.andressa@bpungebio.com.br	Apresentador	tatiane.andressa@bpungebio.com.br
César Ruiz (Convidado)	03/08/2022 13:57	03/08/2022 16:53	2h 56m		Apresentador	
Lopes.External, Aline (Barueri)	03/08/2022 14:02	03/08/2022 16:54	2h 52m	Aline.Lopes.External@sgs.com	Apresentador	aline.lopes.external@sgs.com

1. Resumo

Participantes Atendidos	7
Hora de início	08/08/2022 13:59
Hora de término	08/08/2022 16:54
Duração da reunião	2h 54m 33s
Tempo médio de participação	2h 14m 11s

2. Participantes

Nome	Primeiro ingresso	Última saída	Duração da reunião	Email	ID do participante (UPN)	Função
NAUIRA DE OLIVEIRA SANTANA	08/08/2022 14:10	08/08/2022 16:54	2h 43m 28s	nauira.santana@bpbungebio.com.br	nauira.santana@bpbungebio.com.br	Apresentador
Luis Guilherme Arruda Favarin	08/08/2022 14:11	08/08/2022 16:54	2h 43m 7s	luis.favarin@bpbungebio.com.br	luis.favarin@bpbungebio.com.br	Apresentador
Ana Cláudia Lima	08/08/2022 14:11	08/08/2022 16:54	2h 42m 56s	analima@allmaps.com.br	analima@allmaps.com.br	Apresentador
Marcia Lira da Silva	08/08/2022 14:11	08/08/2022 16:45	2h 33m 32s	marcia.lira@bpbungebio.com.br	marcia.lira@bpbungebio.com.br	Apresentador
Modesto, Thais	08/08/2022 14:12	08/08/2022 15:43	1h 30m 50s	Thais.Modesto@bpbungebio.com.br	Thais.Modesto@bpbungebio.com.br	Apresentador
Guilherme Henrique Rodrigues Da Silva	08/08/2022 14:19	08/08/2022 16:53	2h 34m 44s	guilherme.hr.silva@bpbungebio.com.br	guilherme.hr.silva@bpbungebio.com.br	Apresentador
Mariana Santos Ribeiro	08/08/2022 15:41	08/08/2022 16:31	50m 41s	mariana.ribeiro@bpbungebio.com.br	mariana.ribeiro@bpbungebio.com.br	Apresentador

3. Atividades em reunião

Nome	Hora de ingressar	Hora de Saída	Duração	Email	Função
NAUIRA DE OLIVEIRA SANTANA	08/08/2022 14:10	08/08/2022 16:54	2h 43m 28s	nauira.santana@bpbungebio.com.br	Apresentador
Luis Guilherme Arruda Favarin	08/08/2022 14:11	08/08/2022 16:54	2h 43m 7s	luis.favarin@bpbungebio.com.br	Apresentador
Ana Cláudia Lima	08/08/2022 14:11	08/08/2022 16:54	2h 42m 56s	analima@allmaps.com.br	Apresentador
Marcia Lira da Silva	08/08/2022 14:11	08/08/2022 16:45	2h 33m 32s	marcia.lira@bpbungebio.com.br	Apresentador
Modesto, Thais	08/08/2022 14:12	08/08/2022 15:43	1h 30m 50s	Thais.Modesto@bpbungebio.com.br	Apresentador
Guilherme Henrique Rodrigues Da Silva	08/08/2022 14:19	08/08/2022 16:53	2h 34m 44s	guilherme.hr.silva@bpbungebio.com.br	Apresentador
Mariana Santos Ribeiro	08/08/2022 15:41	08/08/2022 16:31	50m 41s	mariana.ribeiro@bpbungebio.com.br	Apresentador

1. Resumo

Participantes Atendidos	11
Hora de início	09/08/2022 08:00
Hora de término	09/08/2022 13:03
Duração da reunião	5h 3m 43s
Tempo médio de participação	3h 21m 33s

2. Participantes

Nome	Primeiro ingresso	Última saída	Duração da reunião	Email	ID do participante (UPN)	Função
Muller, Joelma C	09/08/2022 08:00	09/08/2022 08:59	58m 56s	Joelma.Muller@bpbungebio.com.br	Joelma.Muller@bpbungebio.com.br	Apresentador
Marcia Lira da Silva	09/08/2022 08:01	09/08/2022 11:26	3h 24m 56s	marcia.lira@bpbungebio.com.br	marcia.lira@bpbungebio.com.br	Apresentador
Modesto, Thais	09/08/2022 08:02	09/08/2022 10:37	1h 47m 24s	Thais.Modesto@bpbungebio.com.br	Thais.Modesto@bpbungebio.com.br	Apresentador
Maria Julia Basso Lopes	09/08/2022 08:03	09/08/2022 11:46	3h 43m 10s	maria.lopes@bpbungebio.com.br	maria.lopes@bpbungebio.com.br	Organizador
NAUIRA DE OLIVEIRA SANTANA	09/08/2022 08:03	09/08/2022 13:01	4h 57m 11s	nauira.santana@bpbungebio.com.br	nauira.santana@bpbungebio.com.br	Apresentador
Guilherme Henrique Rodrigues Da Silva	09/08/2022 08:04	09/08/2022 13:03	4h 58m 40s	guilherme.hr.silva@bpbungebio.com.br	guilherme.hr.silva@bpbungebio.com.br	Apresentador
Ana Cláudia Lima	09/08/2022 08:05	09/08/2022 13:01	4h 55m 46s	analima@allmaps.com.br	analima@allmaps.com.br	Apresentador
Aline Lopes	09/08/2022 08:13	09/08/2022 13:01	4h 47m 39s	alinelopes@allmaps.com.br	alinelopes@allmaps.com.br	Apresentador
Luis Guilherme Arruda Favarin	09/08/2022 08:57	09/08/2022 13:03	4h 6m 26s	luis.favarin@bpbungebio.com.br	luis.favarin@bpbungebio.com.br	Apresentador
Mariana Santos Ribeiro	09/08/2022 09:27	09/08/2022 10:57	1h 20m 17s	mariana.ribeiro@bpbungebio.com.br	mariana.ribeiro@bpbungebio.com.br	Apresentador
Souza, Sergio R.	09/08/2022 09:29	09/08/2022 11:25	1h 56m 37s	Sergio.Souza@bpbungebio.com.br	Sergio.Souza@bpbungebio.com.br	Apresentador

3. Atividades em reunião

Nome	Hora de ingressar	Hora de Saída	Duração	Email	Função
Muller, Joelma C	09/08/2022 08:00	09/08/2022 08:59	58m 56s	Joelma.Muller@bpbungebio.com.br	Apresentador
Marcia Lira da Silva	09/08/2022 08:01	09/08/2022 11:26	3h 24m 56s	marcia.lira@bpbungebio.com.br	Apresentador
Modesto, Thais	09/08/2022 08:02	09/08/2022 08:38	35m 52s	Thais.Modesto@bpbungebio.com.br	Apresentador
Modesto, Thais	09/08/2022 09:25	09/08/2022 10:37	1h 11m 32s	Thais.Modesto@bpbungebio.com.br	Apresentador
Maria Julia Basso Lopes	09/08/2022 08:03	09/08/2022 11:46	3h 43m 10s	maria.lopes@bpbungebio.com.br	Organizador
NAUIRA DE OLIVEIRA SANTANA	09/08/2022 08:03	09/08/2022 13:01	4h 57m 11s	nauira.santana@bpbungebio.com.br	Apresentador
Guilherme Henrique Rodrigues Da Silva	09/08/2022 08:04	09/08/2022 13:03	4h 58m 40s	guilherme.hr.silva@bpbungebio.com.br	Apresentador
Ana Cláudia Lima	09/08/2022 08:05	09/08/2022 13:01	4h 55m 46s	analima@allmaps.com.br	Apresentador
Aline Lopes	09/08/2022 08:13	09/08/2022 13:01	4h 47m 39s	alinelopes@allmaps.com.br	Apresentador
Luis Guilherme Arruda Favarin	09/08/2022 08:57	09/08/2022 13:03	4h 6m 26s	luis.favarin@bpbungebio.com.br	Apresentador
Mariana Santos Ribeiro	09/08/2022 09:27	09/08/2022 10:34	1h 6m 45s	mariana.ribeiro@bpbungebio.com.br	Apresentador
Mariana Santos Ribeiro	09/08/2022 10:43	09/08/2022 10:57	13m 32s	mariana.ribeiro@bpbungebio.com.br	Apresentador
Souza, Sergio R.	09/08/2022 09:29	09/08/2022 11:25	1h 56m 37s	Sergio.Souza@bpbungebio.com.br	Apresentador

1. Resumo

Participantes Atendidos	19
Hora de início	10/08/2022 07:59
Hora de término	10/08/2022 16:18
Duração da reunião	8h 19m 8s
Tempo médio de participação	2h 48m 22s

2. Participantes

Nome	Primeiro ingresso	Última saída	Duração da reunião	Email	ID do participante (UPN)	Função
Natalia Veloso	10/08/2022 07:59	10/08/2022 15:27	3h 49m 32s	natalia.veloso@bpbungebio.com.br	natalia.veloso@bpbungebio.com.br	Apresentador
NAUIRA DE OLIVEIRA SANTANA	10/08/2022 08:00	10/08/2022 16:18	6h 57m 52s	nauira.santana@bpbungebio.com.br	nauira.santana@bpbungebio.com.br	Apresentador
Maria Julia Basso Lopes	10/08/2022 08:00	10/08/2022 16:01	6h 39m 8s	maria.lopes@bpbungebio.com.br	maria.lopes@bpbungebio.com.br	Organizador
Guilherme Henrique Rodrigues Da Silva	10/08/2022 08:01	10/08/2022 10:15	2h 13m 37s	guilherme.hr.silva@bpbungebio.com.br	guilherme.hr.silva@bpbungebio.com.br	Apresentador
Ana Cláudia Lima	10/08/2022 08:01	10/08/2022 16:12	8h 9m 7s	analima@allmaps.com.br	analima@allmaps.com.br	Apresentador
Silva, Grazielly	10/08/2022 08:02	10/08/2022 15:42	20m 49s	Grazielly.Silva@bpbungebio.com.br	Grazielly.Silva@bpbungebio.com.br	Apresentador
Luis Guilherme Arruda Favarin	10/08/2022 08:02	10/08/2022 09:42	1h 39m 23s	luis.favarin@bpbungebio.com.br	luis.favarin@bpbungebio.com.br	Apresentador
Muller, Joelma C	10/08/2022 08:08	10/08/2022 08:25	17m 27s	Joelma.Muller@bpbungebio.com.br	Joelma.Muller@bpbungebio.com.br	Apresentador
Aline Lopes	10/08/2022 08:10	10/08/2022 16:09	7h 58m 43s	alinelopes@allmaps.com.br	alinelopes@allmaps.com.br	Apresentador
Naiara Toledo da Silva	10/08/2022 09:46	10/08/2022 15:36	1h 50m 6s	naiara.toledo@bpbungebio.com.br	naiara.toledo@bpbungebio.com.br	Apresentador
Costa, Leonardo N	10/08/2022 10:05	10/08/2022 11:40	1h 34m 51s	Leonardo.Costa@bpbungebio.com.br	Leonardo.Costa@bpbungebio.com.br	Apresentador
Angelica A. Lima	10/08/2022 10:09	10/08/2022 11:38	1h 29m 17s	angelica.a.lima@bpbungebio.com.br	angelica.a.lima@bpbungebio.com.br	Apresentador
Sirlene Leal Neves	10/08/2022 10:11	10/08/2022 15:27	3h 34m 37s	sirlene.leal@bpbungebio.com.br	sirlene.leal@bpbungebio.com.br	Apresentador
Amanda Aparecida Segati Marangoni	10/08/2022 10:11	10/08/2022 15:28	3h 37m 34s	Amanda.Marangoni@bpbungebio.com.br	Amanda.Marangoni@bpbungebio.com.br	Apresentador
Mario Sergio Sobral Borges	10/08/2022 11:21	10/08/2022 14:36	22m 55s	mario.sergio@bpbungebio.com.br	mario.sergio@bpbungebio.com.br	Apresentador
Mariana Santos Ribeiro	10/08/2022 13:38	10/08/2022 15:27	1h 20m 48s	mariana.ribeiro@bpbungebio.com.br	mariana.ribeiro@bpbungebio.com.br	Apresentador
Tatiane Andressa Vieira Goncalves	10/08/2022 14:31	10/08/2022 14:47	15m 32s	tatiane.andressa@bpbungebio.com.br	tatiane.andressa@bpbungebio.com.br	Apresentador
Marcia Lira da Silva	10/08/2022 15:00	10/08/2022 16:00	49m 37s	marcia.lira@bpbungebio.com.br	marcia.lira@bpbungebio.com.br	Apresentador
EDSON KAZAMA JUNIOR	10/08/2022 15:42	10/08/2022 16:00	18m 8s	edson.k.junior@bpbungebio.com.br	edson.k.junior@bpbungebio.com.br	Apresentador

3. Atividades em reunião

Nome	Hora de ingressar	Hora de Saída	Duração	Email	Função
Natalia Veloso	10/08/2022 07:59	10/08/2022 08:12	12m 43s	natalia.veloso@bpbungebio.com.br	Apresentador
Natalia Veloso	10/08/2022 10:11	10/08/2022 11:39	1h 28m 13s	natalia.veloso@bpbungebio.com.br	Apresentador
Natalia Veloso	10/08/2022 13:18	10/08/2022 15:27	2h 8m 36s	natalia.veloso@bpbungebio.com.br	Apresentador
NAUIRA DE OLIVEIRA SANTANA	10/08/2022 08:00	10/08/2022 11:41	3h 41m 4s	nauira.santana@bpbungebio.com.br	Apresentador
NAUIRA DE OLIVEIRA SANTANA	10/08/2022 13:01	10/08/2022 16:18	3h 16m 48s	nauira.santana@bpbungebio.com.br	Apresentador
Maria Julia Basso Lopes	10/08/2022 08:00	10/08/2022 11:39	3h 38m 32s	maria.lopes@bpbungebio.com.br	Organizador
Maria Julia Basso Lopes	10/08/2022 13:00	10/08/2022 16:01	3h 36s	maria.lopes@bpbungebio.com.br	Organizador
Guilherme Henrique Rodrigues Da Silva	10/08/2022 08:01	10/08/2022 10:15	2h 13m 37s	guilherme.hr.silva@bpbungebio.com.br	Apresentador
Ana Cláudia Lima	10/08/2022 08:01	10/08/2022 12:59	4h 57m 45s	analima@allmaps.com.br	Apresentador
Ana Cláudia Lima	10/08/2022 13:00	10/08/2022 16:12	3h 11m 22s	analima@allmaps.com.br	Apresentador
Silva, Grazielly	10/08/2022 08:02	10/08/2022 08:07	5m 22s	Grazielly.Silva@bpbungebio.com.br	Apresentador
Silva, Grazielly	10/08/2022 15:27	10/08/2022 15:42	15m 27s	Grazielly.Silva@bpbungebio.com.br	Apresentador
Luis Guilherme Arruda Favarin	10/08/2022 08:02	10/08/2022 09:42	1h 39m 23s	luis.favarin@bpbungebio.com.br	Apresentador
Muller, Joelma C	10/08/2022 08:08	10/08/2022 08:25	17m 27s	Joelma.Muller@bpbungebio.com.br	Apresentador
Aline Lopes	10/08/2022 08:10	10/08/2022 16:09	7h 58m 43s	alinelopes@allmaps.com.br	Apresentador
Naiara Toledo da Silva	10/08/2022 09:46	10/08/2022 10:07	20m 58s	naiara.toledo@bpbungebio.com.br	Apresentador
Naiara Toledo da Silva	10/08/2022 14:07	10/08/2022 15:36	1h 29m 8s	naiara.toledo@bpbungebio.com.br	Apresentador
Costa, Leonardo N	10/08/2022 10:05	10/08/2022 11:40	1h 34m 51s	Leonardo.Costa@bpbungebio.com.br	Apresentador
Angelica A. Lima	10/08/2022 10:09	10/08/2022 11:38	1h 29m 17s	angelica.a.lima@bpbungebio.com.br	Apresentador
Sirlene Leal Neves	10/08/2022 10:11	10/08/2022 11:39	1h 28m 25s	sirlene.leal@bpbungebio.com.br	Apresentador
Sirlene Leal Neves	10/08/2022 13:21	10/08/2022 15:27	2h 6m 12s	sirlene.leal@bpbungebio.com.br	Apresentador
Amanda Aparecida Segati Marangoni	10/08/2022 10:11	10/08/2022 11:39	1h 27m 49s	Amanda.Marangoni@bpbungebio.com.br	Apresentador
Amanda Aparecida Segati Marangoni	10/08/2022 13:19	10/08/2022 15:28	2h 9m 45s	Amanda.Marangoni@bpbungebio.com.br	Apresentador
Mario Sergio Sobral Borges	10/08/2022 11:21	10/08/2022 11:39	17m 55s	mario.sergio@bpbungebio.com.br	Apresentador
Mario Sergio Sobral Borges	10/08/2022 14:31	10/08/2022 14:36	5m	mario.sergio@bpbungebio.com.br	Apresentador
Mariana Santos Ribeiro	10/08/2022 13:38	10/08/2022 14:59	1h 20m 48s	mariana.ribeiro@bpbungebio.com.br	Apresentador
Tatiane Andressa Vieira Goncalves	10/08/2022 14:31	10/08/2022 14:47	15m 32s	tatiane.andressa@bpbungebio.com.br	Apresentador
Marcia Lira da Silva	10/08/2022 15:00	10/08/2022 15:31	30m 26s	marcia.lira@bpbungebio.com.br	Apresentador
Marcia Lira da Silva	10/08/2022 15:41	10/08/2022 16:00	19m 11s	marcia.lira@bpbungebio.com.br	Apresentador
EDSON KAZAMA JUNIOR	10/08/2022 15:42	10/08/2022 16:00	18m 8s	edson.k.junior@bpbungebio.com.br	Apresentador

Resumo da Reunião

Número Total de Participantes	11
Título da Reunião	RenovaBio - Combustíveis indústria e agrícola - PAF, SJU e MVE
Hora de início da reunião	11/08/2022 08:00
Hora de Término da Reunião	11/08/2022 14:49
Id da Reunião	3f0593f1-cb93-41d7-82ac-16002b13b2ef

Nome Completo	Horário de Entrada	Horário de Saída	Duração	Email	Função	ID do participante (UPN)
Marcelo Batista	11/08/2022 08:00	11/08/2022 08:35	35m 26s	marcelo.batista@bpungebio.com.br	Apresentador	marcelo.batista@bpungebio.com.br
Marial Oliveira	11/08/2022 08:00	11/08/2022 08:35	35m 10s	mariai.oliveira@bpungebio.com.br	Apresentador	mariai.oliveira@bpungebio.com.br
Silva, Grazielly	11/08/2022 08:00	11/08/2022 08:35	35m 6s	Grazielly.Silva@bpungebio.com.br	Apresentador	Grazielly.Silva@bpungebio.com.br
Beatriz Campos da Silva	11/08/2022 08:02	11/08/2022 08:34	32m 27s	beatriz.silva@bpungebio.com.br	Apresentador	beatriz.silva@bpungebio.com.br
Beatriz Campos da Silva	11/08/2022 08:38	11/08/2022 09:47	1h 9m	beatriz.silva@bpungebio.com.br	Apresentador	beatriz.silva@bpungebio.com.br
Wesley Oliveira	11/08/2022 08:04	11/08/2022 08:36	31m 43s	wesley.oliveira@bpungebio.com.br	Apresentador	wesley.oliveira@bpungebio.com.br
NAUIRA DE OLIVEIRA SANTANA	11/08/2022 08:06	11/08/2022 09:56	1h 50m	nauira.santana@bpungebio.com.br	Apresentador	nauira.santana@bpungebio.com.br
Maria Julia Basso Lopes	11/08/2022 08:06	11/08/2022 09:56	1h 50m	maria.lopes@bpungebio.com.br	Organizador	maria.lopes@bpungebio.com.br
Ana Cláudia Lima	11/08/2022 08:07	11/08/2022 09:56	1h 49m	analima@allmaps.com.br	Apresentador	analima@allmaps.com.br
Aline Lopes	11/08/2022 08:07	11/08/2022 14:49	6h 41m	alinelopes@allmaps.com.br	Apresentador	alinelopes@allmaps.com.br
Pedro Ferreira da Silva Filho	11/08/2022 08:46	11/08/2022 08:57	11m 33s	pedro.filho@bpungebio.com.br	Apresentador	pedro.filho@bpungebio.com.br
Pedro Ferreira da Silva Filho	11/08/2022 09:16	11/08/2022 09:47	31m 54s	pedro.filho@bpungebio.com.br	Apresentador	pedro.filho@bpungebio.com.br
Gondim, Josiane	11/08/2022 13:20	11/08/2022 13:20	6s	josiane.gondin@bpungebio.com.br	Apresentador	josiane.gondin@bpungebio.com.br

1. Resumo

Participantes Atendidos	9
Hora de início	12/08/2022 08:00
Hora de término	12/08/2022 12:10
Duração da reunião	4h 9m 23s
Tempo médio de participação	2h 40m 8s

2. Participantes

Nome	Primeiro ingresso	Última saída	Duração da reunião	Email	ID do participante (UPN)	Função
Maria Julia Basso Lopes	12/08/2022 08:01	12/08/2022 12:10	3h 42m 21s	maria.lopes@bpbungebio.com.br	maria.lopes@bpbungebio.com.br	Organizador
CARLOS FILIPE GOMES ZINI DE OLIVEIRA	12/08/2022 08:01	12/08/2022 11:40	3h 39m 24s	carlos.f.oliveira@bpbungebio.com.br	carlos.f.oliveira@bpbungebio.com.br	Apresentador
Ana Cláudia Lima	12/08/2022 08:02	12/08/2022 12:10	4h 7m 23s	analima@allmaps.com.br	analima@allmaps.com.br	Apresentador
NAUIRA DE OLIVEIRA SANTANA	12/08/2022 08:45	12/08/2022 12:10	3h 24m 34s	nauira.santana@bpbungebio.com.br	nauira.santana@bpbungebio.com.br	Apresentador
Aline Lopes	12/08/2022 08:54	12/08/2022 12:10	3h 15m 56s	alinelopes@allmaps.com.br	alinelopes@allmaps.com.br	Apresentador
Leonardo Terra Nova (Convidado)	12/08/2022 08:55	12/08/2022 11:40	2h 44m 44s			Apresentador
Gustavo Kakeia	12/08/2022 09:32	12/08/2022 11:40	2h 8m 8s			Apresentador
Tatiane Andressa Vieira Goncalves	12/08/2022 10:47	12/08/2022 11:23	35m 49s	tatiane.andressa@bpbungebio.com.br	tatiane.andressa@bpbungebio.com.br	Apresentador
Natalia Veloso	12/08/2022 11:47	12/08/2022 12:10	22m 49s	natalia.veloso@bpbungebio.com.br	natalia.veloso@bpbungebio.com.br	Apresentador

3. Atividades em reunião

Nome	Hora de ingressar	Hora de Saída	Duração	Email	Função
Maria Julia Basso Lopes	12/08/2022 08:01	12/08/2022 11:42	3h 41m 6s	maria.lopes@bpbungebio.com.br	Organizador
Maria Julia Basso Lopes	12/08/2022 12:08	12/08/2022 12:10	1m 15s	maria.lopes@bpbungebio.com.br	Organizador
CARLOS FILIPE GOMES ZINI DE OLIVEIRA	12/08/2022 08:01	12/08/2022 11:40	3h 39m 24s	carlos.f.oliveira@bpbungebio.com.br	Apresentador
Ana Cláudia Lima	12/08/2022 08:02	12/08/2022 12:10	4h 7m 23s	analima@allmaps.com.br	Apresentador
NAUIRA DE OLIVEIRA SANTANA	12/08/2022 08:45	12/08/2022 12:10	3h 24m 34s	nauira.santana@bpbungebio.com.br	Apresentador
Aline Lopes	12/08/2022 08:54	12/08/2022 12:10	3h 15m 56s	alinelopes@allmaps.com.br	Apresentador
Leonardo Terra Nova (Convidado)	12/08/2022 08:55	12/08/2022 11:40	2h 44m 44s		Apresentador
Gustavo Kakeia	12/08/2022 09:32	12/08/2022 11:40	2h 8m 8s		Apresentador
Tatiane Andressa Vieira Goncalves	12/08/2022 10:47	12/08/2022 11:23	35m 49s	tatiane.andressa@bpbungebio.com.br	Apresentador
Natalia Veloso	12/08/2022 11:47	12/08/2022 12:10	22m 49s	natalia.veloso@bpbungebio.com.br	Apresentador

1. Resumo

Participantes Atendidos	10
Hora de início	15/08/2022 07:59
Hora de término	15/08/2022 16:47
Duração da reunião	8h 48m 34s
Tempo médio de participação	5h 37m 41s

2. Participantes

Nome	Primeiro ingresso	Última saída	Duração da reunião	Email	ID do participante (UPN)	Função
Maria Julia Basso Lopes	15/08/2022 08:00	15/08/2022 16:47	7h 27m 15s	maria.lopes@bpbungebio.com.br	maria.lopes@bpbungebio.com.br	Organizador
Ana Cláudia Lima	15/08/2022 08:00	15/08/2022 16:47	7h 39m 23s	analima@allmaps.com.br	analima@allmaps.com.br	Apresentador
JULIANA CRISTINA DE CARVALHO	15/08/2022 08:00	15/08/2022 13:53	4h 47m 13s	juliana.carvalho@bpbungebio.com.br	juliana.carvalho@bpbungebio.com.br	Apresentador
Maru, Aziza N.	15/08/2022 08:01	15/08/2022 11:20	3h 19m 29s	Aziza.Maru@bpbungebio.com.br	Aziza.Maru@bpbungebio.com.br	Apresentador
Caio Faria - Ambium (Convidado)	15/08/2022 08:02	15/08/2022 09:53	1h 50m 17s			Apresentador
Aline Maximiano dos Santos	15/08/2022 08:04	15/08/2022 16:47	8h 26m 17s	aline.maximiano@bpbungebio.com.br	aline.maximiano@bpbungebio.com.br	Apresentador
Aline Lopes	15/08/2022 08:06	15/08/2022 16:47	7h 27m 58s	alinelopes@allmaps.com.br	alinelopes@allmaps.com.br	Apresentador
Joao Vitor Pereira Marques	15/08/2022 08:07	15/08/2022 16:47	8h 40m 42s	joao.vp.marques@bpbungebio.com.br	joao.vp.marques@bpbungebio.com.br	Apresentador
Caio Faria - Ambium (Convidado)	15/08/2022 09:50	15/08/2022 16:47	5h 49m 57s			Apresentador
NAUIRA DE OLIVEIRA SANTANA	15/08/2022 11:40	15/08/2022 15:47	48m 20s	nauira.santana@bpbungebio.com.br	nauira.santana@bpbungebio.com.br	Apresentador

3. Atividades em reunião

Nome	Hora de ingressar	Hora de Saída	Duração	Email	Função
Maria Julia Basso Lopes	15/08/2022 08:00	15/08/2022 11:41	3h 40m 57s	maria.lopes@bpbungebio.com.br	Organizador
Maria Julia Basso Lopes	15/08/2022 13:01	15/08/2022 16:47	3h 46m 18s	maria.lopes@bpbungebio.com.br	Organizador
Ana Cláudia Lima	15/08/2022 08:00	15/08/2022 11:52	3h 51m 59s	analima@allmaps.com.br	Apresentador
Ana Cláudia Lima	15/08/2022 13:00	15/08/2022 16:47	3h 47m 24s	analima@allmaps.com.br	Apresentador
JULIANA CRISTINA DE CARVALHO	15/08/2022 08:00	15/08/2022 11:53	3h 52m 26s	juliana.carvalho@bpbungebio.com.br	Apresentador
JULIANA CRISTINA DE CARVALHO	15/08/2022 12:58	15/08/2022 13:53	54m 47s	juliana.carvalho@bpbungebio.com.br	Apresentador
Maru, Aziza N.	15/08/2022 08:01	15/08/2022 11:20	3h 19m 29s	Aziza.Maru@bpbungebio.com.br	Apresentador
Caio Faria - Ambium (Convidado)	15/08/2022 08:02	15/08/2022 09:53	1h 50m 17s		Apresentador
Caio Faria - Ambium (Convidado)	15/08/2022 09:50	15/08/2022 11:52	2h 1m 58s		Apresentador
Caio Faria - Ambium (Convidado)	15/08/2022 12:59	15/08/2022 16:47	3h 47m 59s		Apresentador
Aline Maximiano dos Santos	15/08/2022 08:04	15/08/2022 12:44	4h 40m 3s	aline.maximiano@bpbungebio.com.br	Apresentador
Aline Maximiano dos Santos	15/08/2022 13:01	15/08/2022 16:47	3h 46m 14s	aline.maximiano@bpbungebio.com.br	Apresentador
Aline Lopes	15/08/2022 08:06	15/08/2022 11:52	3h 46m 5s	alinelopes@allmaps.com.br	Apresentador
Aline Lopes	15/08/2022 13:05	15/08/2022 16:47	3h 41m 53s	alinelopes@allmaps.com.br	Apresentador
Joao Vitor Pereira Marques	15/08/2022 08:07	15/08/2022 16:47	8h 40m 42s	joao.vp.marques@bpbungebio.com.br	Apresentador
NAUIRA DE OLIVEIRA SANTANA	15/08/2022 11:40	15/08/2022 11:52	12m 6s	nauira.santana@bpbungebio.com.br	Apresentador
NAUIRA DE OLIVEIRA SANTANA	15/08/2022 15:11	15/08/2022 15:47	36m 14s	nauira.santana@bpbungebio.com.br	Apresentador

Resumo da Reunião

Número Total de Participantes	9
Título da Reunião	Renovabio - Venda e consumo de energia
Hora de início da reunião	16/08/2022 08:00
Hora de Término da Reunião	16/08/2022 12:05
Id da Reunião	4283fac3-e5d9-48c9-b4fb-96e9171d168b

Nome Completo	Horário de Entrada	Horário de Saída	Duração	Email	Função	ID do participante (UPN)
Maria Luiza Santos Tupy	16/08/2022 08:00	16/08/2022 09:46	1h 46m	maria.tupy@bpbungebio.com.br	Apresentador	maria.tupy@bpbungebio.com.br
Maria Luiza Santos Tupy Silva, Grazielly	16/08/2022 10:01	16/08/2022 12:05	2h 4m	maria.tupy@bpbungebio.com.br	Apresentador	maria.tupy@bpbungebio.com.br
Toledo.External, Ana (Piracema)	16/08/2022 08:00	16/08/2022 12:05	4h 4m	Grazielly.Silva@bpbungebio.com.br	Apresentador	Grazielly.Silva@bpbungebio.com.br
Caio Faria - Ambium (Convidado)	16/08/2022 08:01	16/08/2022 12:05	4h 3m	Ana.Toledo.External@sgs.com	Apresentador	ana.toledo.external@sgs.com
Gondim, Josiane	16/08/2022 08:02	16/08/2022 10:30	2h 28m	Josiane.gondin@bpbungebio.com.br	Apresentador	josiane.gondin@bpbungebio.com.br
Aline Lopes	16/08/2022 08:02	16/08/2022 12:05	4h 2m	alinelopes@allmaps.com.br	Apresentador	alinelopes@allmaps.com.br
Jose Pineiro	16/08/2022 08:04	16/08/2022 12:05	4h	jose.pineiro@bpbungebio.com.br	Apresentador	jose.pineiro@bpbungebio.com.br
Muller, Joelma C	16/08/2022 10:23	16/08/2022 10:30	7m 28s	Joelma.Muller@bpbungebio.com.br	Apresentador	Joelma.Muller@bpbungebio.com.br
Maria Julia Basso Lopes	16/08/2022 10:56	16/08/2022 11:34	37m 56s	maria.lopes@bpbungebio.com.br	Organizador	maria.lopes@bpbungebio.com.br

1. Resumo

Participantes Atendidos	10
Hora de início	16/08/2022 12:57
Hora de término	16/08/2022 16:09
Duração da reunião	3h 11m 40s
Tempo médio de participação	1h 59m 4s

2. Participantes

Nome	Primeiro ingresso	Última saída	Duração da reunião	Email	ID do participante (UPN)	Função
Maria Julia Basso Lopes	16/08/2022 12:58	16/08/2022 13:04	6m 1s	maria.lopes@bpungebio.com.br	maria.lopes@bpungebio.com.br	Organizador
Toledo.External, Ana (Piracema)	16/08/2022 12:58	16/08/2022 16:09	3h 11m 9s	Ana.Toledo.External@sgs.com	ana.toledo.external@sgs.com	Apresentador
Caio Faria - Ambium (Convidado)	16/08/2022 13:00	16/08/2022 16:09	3h 9m 4s			Apresentador
Aline Lopes	16/08/2022 13:01	16/08/2022 16:09	3h 8m 23s	alinelopes@allmaps.com.br	alinelopes@allmaps.com.br	Apresentador
Silva, Grazielly	16/08/2022 13:02	16/08/2022 16:09	3h 7m 25s	Grazielly.Silva@bpungebio.com.br	Grazielly.Silva@bpungebio.com.br	Apresentador
Vania Esteves	16/08/2022 13:03	16/08/2022 15:40	2h 22m 24s	vania.esteves@bpungebio.com.br	vania.esteves@bpungebio.com.br	Apresentador
Gondim, Josiane	16/08/2022 13:13	16/08/2022 13:22	8m 27s	josiane.gondin@bpungebio.com.br	josiane.gondin@bpungebio.com.br	Apresentador
Vilela, Aline	16/08/2022 13:20	16/08/2022 15:58	2h 37m 46s	aline.vilela@bpungebio.com.br	aline.vilela@bpungebio.com.br	Apresentador
Naiara Toledo da Silva	16/08/2022 13:49	16/08/2022 15:38	34m 4s	naiara.toledo@bpungebio.com.br	naiara.toledo@bpungebio.com.br	Apresentador
Tatiane Andressa Vieira Goncalves	16/08/2022 14:43	16/08/2022 16:09	1h 25m 58s	tatiane.andressa@bpungebio.com.br	tatiane.andressa@bpungebio.com.br	Apresentador

3. Atividades em reunião

Nome	Hora de ingressar	Hora de Saída	Duração	Email	Função
Maria Julia Basso Lopes	16/08/2022 12:58	16/08/2022 13:04	6m 1s	maria.lopes@bpungebio.com.br	Organizador
Toledo.External, Ana (Piracema)	16/08/2022 12:58	16/08/2022 16:09	3h 11m 9s	Ana.Toledo.External@sgs.com	Apresentador
Caio Faria - Ambium (Convidado)	16/08/2022 13:00	16/08/2022 16:09	3h 9m 4s		Apresentador
Aline Lopes	16/08/2022 13:01	16/08/2022 16:09	3h 8m 23s	alinelopes@allmaps.com.br	Apresentador
Silva, Grazielly	16/08/2022 13:02	16/08/2022 16:09	3h 7m 25s	Grazielly.Silva@bpungebio.com.br	Apresentador
Vania Esteves	16/08/2022 13:03	16/08/2022 13:03	13s	vania.esteves@bpungebio.com.br	Apresentador
Vania Esteves	16/08/2022 13:09	16/08/2022 13:10	25s	vania.esteves@bpungebio.com.br	Apresentador
Vania Esteves	16/08/2022 13:18	16/08/2022 15:40	2h 21m 46s	vania.esteves@bpungebio.com.br	Apresentador
Gondim, Josiane	16/08/2022 13:13	16/08/2022 13:22	8m 27s	josiane.gondin@bpungebio.com.br	Apresentador
Vilela, Aline	16/08/2022 13:20	16/08/2022 15:58	2h 37m 46s	aline.vilela@bpungebio.com.br	Apresentador
Naiara Toledo da Silva	16/08/2022 13:49	16/08/2022 13:56	6m 1s	naiara.toledo@bpungebio.com.br	Apresentador
Naiara Toledo da Silva	16/08/2022 15:10	16/08/2022 15:38	28m 3s	naiara.toledo@bpungebio.com.br	Apresentador
Tatiane Andressa Vieira Goncalves	16/08/2022 14:43	16/08/2022 16:09	1h 25m 58s	tatiane.andressa@bpungebio.com.br	Apresentador

1. Resumo

Meeting title	RenovaBio - SIMP ITB, ITT e TRP
Participantes Atendidos	11
Hora de início	17/08/2022 07:59
Hora de término	17/08/2022 16:58
Duração da reunião	8h 59m 23s
Tempo médio de participação	4h 52m 37s

2. Participantes

Nome	Primeiro ingresso	Última saída	Duração da reunião	Email	ID do participante (UPN)	Função
Tatyane Rayane de Assis	17/08/2022 08:00	17/08/2022 16:58	7h 57m 26s	tatyane.assis@bpbungebio.com.br	tatyane.assis@bpbungebio.com.br	Apresentador
Toledo.External, Ana (Piracema)	17/08/2022 08:00	17/08/2022 16:58	7h 57m 4s	Ana.Toledo.External@sgs.com	ana.toledo.external@sgs.com	Apresentador
Muller, Joelma C	17/08/2022 08:02	17/08/2022 16:16	6h 44m 45s	Joelma.Muller@bpbungebio.com.br	Joelma.Muller@bpbungebio.com.br	Apresentador
Caio Faria - Ambium (Convidado)	17/08/2022 08:02	17/08/2022 11:58	3h 56m 14s			Apresentador
Gondim, Josiane	17/08/2022 08:02	17/08/2022 09:01	58m 20s	josiane.gondin@bpbungebio.com.br	josiane.gondin@bpbungebio.com.br	Apresentador
Marcia Lira da Silva	17/08/2022 08:04	17/08/2022 08:13	9m 29s	marcia.lira@bpbungebio.com.br	marcia.lira@bpbungebio.com.br	Apresentador
Mariana Santos Ribeiro	17/08/2022 08:04	17/08/2022 08:06	1m 48s	mariana.ribeiro@bpbungebio.com.br	mariana.ribeiro@bpbungebio.com.br	Apresentador
Modesto, Thais	17/08/2022 08:04	17/08/2022 16:36	6h 51m 31s	Thais.Modesto@bpbungebio.com.br	Thais.Modesto@bpbungebio.com.br	Apresentador
Aline Lopes	17/08/2022 08:08	17/08/2022 16:58	7h 40m 16s	alinelopes@allmaps.com.br	alinelopes@allmaps.com.br	Apresentador
Tatiane Andressa Vieira Goncalves	17/08/2022 09:31	17/08/2022 16:55	7h 24m 4s	tatiane.andressa@bpbungebio.com.br	tatiane.andressa@bpbungebio.com.br	Apresentador
Caio Faria - Ambium (Convidado)	17/08/2022 13:01	17/08/2022 16:58	3h 57m 52s			Apresentador

3. Atividades em reunião

Nome	Hora de ingressar	Hora de Saída	Duração	Email	Função
Tatyane Rayane de Assis	17/08/2022 08:00	17/08/2022 11:58	3h 58m 28s	tatyane.assis@bpbungebio.com.br	Apresentador
Tatyane Rayane de Assis	17/08/2022 12:59	17/08/2022 16:58	3h 58m 58s	tatyane.assis@bpbungebio.com.br	Apresentador
Toledo.External, Ana (Piracema)	17/08/2022 08:00	17/08/2022 11:58	3h 58m 22s	Ana.Toledo.External@sgs.com	Apresentador
Toledo.External, Ana (Piracema)	17/08/2022 13:00	17/08/2022 16:58	3h 58m 42s	Ana.Toledo.External@sgs.com	Apresentador
Muller, Joelma C	17/08/2022 08:02	17/08/2022 11:58	3h 56m 28s	Joelma.Muller@bpbungebio.com.br	Apresentador
Muller, Joelma C	17/08/2022 13:28	17/08/2022 16:16	2h 48m 17s	Joelma.Muller@bpbungebio.com.br	Apresentador
Caio Faria - Ambium (Convidado)	17/08/2022 08:02	17/08/2022 11:58	3h 56m 14s		Apresentador
Caio Faria - Ambium (Convidado)	17/08/2022 13:01	17/08/2022 16:58	3h 57m 52s		Apresentador
Gondim, Josiane	17/08/2022 08:02	17/08/2022 09:01	58m 20s	josiane.gondin@bpbungebio.com.br	Apresentador
Marcia Lira da Silva	17/08/2022 08:04	17/08/2022 08:13	9m 29s	marcia.lira@bpbungebio.com.br	Apresentador
Mariana Santos Ribeiro	17/08/2022 08:04	17/08/2022 08:06	1m 48s	mariana.ribeiro@bpbungebio.com.br	Apresentador
Modesto, Thais	17/08/2022 08:04	17/08/2022 11:59	3h 54m 40s	Thais.Modesto@bpbungebio.com.br	Apresentador
Modesto, Thais	17/08/2022 13:16	17/08/2022 15:44	2h 28m 14s	Thais.Modesto@bpbungebio.com.br	Apresentador
Modesto, Thais	17/08/2022 15:58	17/08/2022 16:08	10m 4s	Thais.Modesto@bpbungebio.com.br	Apresentador
Modesto, Thais	17/08/2022 16:17	17/08/2022 16:36	18m 33s	Thais.Modesto@bpbungebio.com.br	Apresentador
Aline Lopes	17/08/2022 08:08	17/08/2022 08:37	28m 27s	alinelopes@allmaps.com.br	Apresentador
Aline Lopes	17/08/2022 08:39	17/08/2022 11:58	3h 19m 38s	alinelopes@allmaps.com.br	Apresentador
Aline Lopes	17/08/2022 13:06	17/08/2022 16:58	3h 52m 11s	alinelopes@allmaps.com.br	Apresentador
Tatiane Andressa Vieira Goncalves	17/08/2022 09:31	17/08/2022 16:55	7h 24m 4s	tatiane.andressa@bpbungebio.com.br	Apresentador

1. Resumo

Meeting title	SIMP PAF, SJU e MVE
Participantes Atendidos	9
Hora de início	18/08/2022 13:01
Hora de término	18/08/2022 17:01
Duração da reunião	4h 16s
Tempo médio de participação	2h 12m 56s

2. Participantes

Nome	Primeiro ingresso	Última saída	Duração da reunião	Email	ID do participante (UPN)	Função
Caio Faria	18/08/2022 13:01	18/08/2022 16:50	3h 36m 11s	caio.faria@ambium.com.br	caio.faria@ambium.com.br	Apresentador
Maria Julia Basso Lopes	18/08/2022 13:01	18/08/2022 17:01	3h 42m 34s	maria.lopes@bpbungebio.com.br	maria.lopes@bpbungebio.com.br	Organizador
Toledo.External, Ana (Piracema)	18/08/2022 13:31	18/08/2022 17:01	3h 30m 31s	Ana.Toledo.External@sgs.com	ana.toledo.external@sgs.com	Apresentador
Angelica A. Lima	18/08/2022 13:32	18/08/2022 14:56	1h 23m 2s	angelica.a.lima@bpbungebio.com.br	angelica.a.lima@bpbungebio.com.br	Apresentador
Aline Lopes	18/08/2022 13:33	18/08/2022 17:01	3h 27m 58s	alinelopes@allmaps.com.br	alinelopes@allmaps.com.br	Apresentador
Maria Luiza Santos Tupy	18/08/2022 15:05	18/08/2022 17:01	1h 56m 30s	maria.tupy@bpbungebio.com.br	maria.tupy@bpbungebio.com.br	Apresentador
NAUIRA DE OLIVEIRA SANTANA	18/08/2022 15:14	18/08/2022 16:28	1h 13m 42s	nauira.santana@bpbungebio.com.br	nauira.santana@bpbungebio.com.br	Apresentador
Mariana Santos Ribeiro	18/08/2022 15:31	18/08/2022 16:05	34m 3s	mariana.ribeiro@bpbungebio.com.br	mariana.ribeiro@bpbungebio.com.br	Apresentador
Silva, Grazielly	18/08/2022 16:17	18/08/2022 16:49	31m 49s	Grazielly.Silva@bpbungebio.com.br	Grazielly.Silva@bpbungebio.com.br	Apresentador

3. Atividades em reunião

Nome	Hora de ingressar	Hora de Saída	Duração	Email	Função
Caio Faria	18/08/2022 13:01	18/08/2022 15:06	2h 4m 15s	caio.faria@ambium.com.br	Apresentador
Caio Faria	18/08/2022 15:18	18/08/2022 16:50	1h 31m 56s	caio.faria@ambium.com.br	Apresentador
Maria Julia Basso Lopes	18/08/2022 13:01	18/08/2022 16:32	3h 30m 7s	maria.lopes@bpbungebio.com.br	Organizador
Maria Julia Basso Lopes	18/08/2022 16:49	18/08/2022 17:01	12m 27s	maria.lopes@bpbungebio.com.br	Organizador
Toledo.External, Ana (Piracema)	18/08/2022 13:31	18/08/2022 17:01	3h 30m 31s	Ana.Toledo.External@sgs.com	Apresentador
Angelica A. Lima	18/08/2022 13:32	18/08/2022 14:56	1h 23m 2s	angelica.a.lima@bpbungebio.com.br	Apresentador
Aline Lopes	18/08/2022 13:33	18/08/2022 17:01	3h 27m 58s	alinelopes@allmaps.com.br	Apresentador
Maria Luiza Santos Tupy	18/08/2022 15:05	18/08/2022 17:01	1h 56m 30s	maria.tupy@bpbungebio.com.br	Apresentador
NAUIRA DE OLIVEIRA SANTANA	18/08/2022 15:14	18/08/2022 16:28	1h 13m 42s	nauira.santana@bpbungebio.com.br	Apresentador
Mariana Santos Ribeiro	18/08/2022 15:31	18/08/2022 16:05	34m 3s	mariana.ribeiro@bpbungebio.com.br	Apresentador
Silva, Grazielly	18/08/2022 16:17	18/08/2022 16:49	31m 49s	Grazielly.Silva@bpbungebio.com.br	Apresentador

1. Resumo

Participantes Atendidos	19
Hora de início	18/07/2022 13:26
Hora de término	18/07/2022 16:56
Duração da reunião	3h 30m 4s
Tempo médio de participação	2h 43m 15s

2. Participantes

Nome	Primeiro ingresso	Última saída	Duração da reunião	Email	ID do participante (UPN)	Função
NATHAN OLIVEIRA MAGALHAES	18/07/2022 13:26	18/07/2022 16:48	3h 21m 22s	nathan.magalhaes@bpbungebio.com.br	nathan.magalhaes@bpbungebio.com.br	Apresentador
Freitas, Niltomar	18/07/2022 13:26	18/07/2022 16:42	3h 15m 17s	niltomar.freitas@bpbungebio.com.br	niltomar.freitas@bpbungebio.com.br	Apresentador
Fabio Antonio Giacomini	18/07/2022 13:26	18/07/2022 16:53	3h 25m 13s	fabio.giacomini@bpbungebio.com.br	fabio.giacomini@bpbungebio.com.br	Apresentador
Silva Filho, Flavio	18/07/2022 13:27	18/07/2022 14:02	35m 24s	flavio.silvafilho@bpbungebio.com.br	flavio.silvafilho@bpbungebio.com.br	Apresentador
Bruno Rodrigues Silva	18/07/2022 13:32	18/07/2022 16:41	3h 8m 43s	Bruno.Rodrigues@bpbungebio.com.br	Bruno.Rodrigues@bpbungebio.com.br	Apresentador
Modesto, Thais	18/07/2022 13:32	18/07/2022 16:48	3h 15m 41s	Thais.Modesto@bpbungebio.com.br	Thais.Modesto@bpbungebio.com.br	Apresentador
Prieto, Miguel	18/07/2022 13:32	18/07/2022 16:56	3h 24m 2s	Miguel.Prieto@bpbungebio.com.br	Miguel.Prieto@bpbungebio.com.br	Apresentador
Marcia Lira da Silva	18/07/2022 13:32	18/07/2022 16:52	3h 20m 15s	marcia.lira@bpbungebio.com.br	marcia.lira@bpbungebio.com.br	Apresentador
Julia Galvani Ferrari	18/07/2022 13:33	18/07/2022 16:52	2h 43m 2s	julia.ferrari@bpbungebio.com.br	julia.ferrari@bpbungebio.com.br	Apresentador
Carlos Augusto Parisi Mondio	18/07/2022 13:33	18/07/2022 16:56	3h 15m 45s	carlos.mondio@bpbungebio.com.br	carlos.mondio@bpbungebio.com.br	Apresentador
Mariana Santos Ribeiro	18/07/2022 13:34	18/07/2022 16:52	3h 18m	mariana.ribeiro@bpbungebio.com.br	mariana.ribeiro@bpbungebio.com.br	Apresentador
NAUIRA DE OLIVEIRA SANTANA	18/07/2022 13:40	18/07/2022 16:41	3h 56s	nauira.santana@bpbungebio.com.br	nauira.santana@bpbungebio.com.br	Apresentador
Tatiane Andressa Vieira Goncalves	18/07/2022 13:46	18/07/2022 16:56	2h 51m 26s	tatiane.andressa@bpbungebio.com.br	tatiane.andressa@bpbungebio.com.br	Apresentador
Aline Lopes	18/07/2022 13:48	18/07/2022 16:53	3h 5m 25s	alinelopes@allmaps.com.br	alinelopes@allmaps.com.br	Apresentador
Ana Cláudia Lima	18/07/2022 13:49	18/07/2022 16:52	3h 3m 38s	analima@allmaps.com.br	analima@allmaps.com.br	Apresentador
Caio Faria	18/07/2022 13:50	18/07/2022 16:52	3h 2m 10s	caio.faria@ambium.com.br	caio.faria@ambium.com.br	Apresentador
Adalberto Pereira da Silva	18/07/2022 15:04	18/07/2022 16:50	1h 46m 7s	Adalberto.Silva@bpbungebio.com.br	Adalberto.Silva@bpbungebio.com.br	Apresentador
Maria Julia Basso Lopes	18/07/2022 15:06	18/07/2022 16:56	1h 47m 2s	maria.lopes@bpbungebio.com.br	maria.lopes@bpbungebio.com.br	Organizador
Bruna Bernardes De Aguiar	18/07/2022 15:18	18/07/2022 15:20	2m 10s	bruna.aguiar@bpbungebio.com.br	bruna.aguiar@bpbungebio.com.br	Apresentador

3. Atividades em reunião

Nome	Hora de ingressar	Hora de Saída	Duração	Email	Função
NATHAN OLIVEIRA MAGALHAES	18/07/2022 13:26	18/07/2022 16:48	3h 21m 22s	nathan.magalhaes@bpbungebio.com.br	Apresentador
Freitas, Niltomar	18/07/2022 13:26	18/07/2022 16:42	3h 15m 17s	niltomar.freitas@bpbungebio.com.br	Apresentador
Fabio Antonio Giacomini	18/07/2022 13:26	18/07/2022 13:29	2m 8s	fabio.giacomini@bpbungebio.com.br	Apresentador
Fabio Antonio Giacomini	18/07/2022 13:30	18/07/2022 16:53	3h 23m 5s	fabio.giacomini@bpbungebio.com.br	Apresentador
Silva Filho, Flavio	18/07/2022 13:27	18/07/2022 14:02	35m 24s	flavio.silvafilho@bpbungebio.com.br	Apresentador
Bruno Rodrigues Silva	18/07/2022 13:32	18/07/2022 16:41	3h 8m 43s	Bruno.Rodrigues@bpbungebio.com.br	Apresentador
Modesto, Thais	18/07/2022 13:32	18/07/2022 16:48	3h 15m 41s	Thais.Modesto@bpbungebio.com.br	Apresentador
Prieto, Miguel	18/07/2022 13:32	18/07/2022 16:56	3h 24m 2s	Miguel.Prieto@bpbungebio.com.br	Apresentador
Marcia Lira da Silva	18/07/2022 13:32	18/07/2022 16:52	3h 20m 15s	marcia.lira@bpbungebio.com.br	Apresentador
Julia Galvani Ferrari	18/07/2022 13:33	18/07/2022 14:32	59m 30s	julia.ferrari@bpbungebio.com.br	Apresentador
Julia Galvani Ferrari	18/07/2022 15:01	18/07/2022 15:13	12m 16s	julia.ferrari@bpbungebio.com.br	Apresentador
Julia Galvani Ferrari	18/07/2022 15:16	18/07/2022 15:41	25m 16s	julia.ferrari@bpbungebio.com.br	Apresentador
Julia Galvani Ferrari	18/07/2022 15:46	18/07/2022 16:52	1h 6m	julia.ferrari@bpbungebio.com.br	Apresentador
Carlos Augusto Parisi Mondio	18/07/2022 13:33	18/07/2022 16:00	2h 26m 11s	carlos.mondio@bpbungebio.com.br	Apresentador
Carlos Augusto Parisi Mondio	18/07/2022 16:07	18/07/2022 16:56	49m 34s	carlos.mondio@bpbungebio.com.br	Apresentador
Mariana Santos Ribeiro	18/07/2022 13:34	18/07/2022 16:52	3h 18m	mariana.ribeiro@bpbungebio.com.br	Apresentador
NAUIRA DE OLIVEIRA SANTANA	18/07/2022 13:40	18/07/2022 16:41	3h 56s	nauira.santana@bpbungebio.com.br	Apresentador
Tatiane Andressa Vieira Goncalves	18/07/2022 13:46	18/07/2022 14:40	53m 39s	tatiane.andressa@bpbungebio.com.br	Apresentador
Tatiane Andressa Vieira Goncalves	18/07/2022 14:55	18/07/2022 16:52	1h 57m 15s	tatiane.andressa@bpbungebio.com.br	Apresentador
Tatiane Andressa Vieira Goncalves	18/07/2022 16:56	18/07/2022 16:56	32s	tatiane.andressa@bpbungebio.com.br	Apresentador
Aline Lopes	18/07/2022 13:48	18/07/2022 16:53	3h 5m 25s	alinelopes@allmaps.com.br	Apresentador
Ana Cláudia Lima	18/07/2022 13:49	18/07/2022 16:52	3h 3m 38s	analima@allmaps.com.br	Apresentador
Caio Faria	18/07/2022 13:50	18/07/2022 16:52	3h 2m 10s	caio.faria@ambium.com.br	Apresentador
Adalberto Pereira da Silva	18/07/2022 15:04	18/07/2022 16:50	1h 46m 7s	Adalberto.Silva@bpbungebio.com.br	Apresentador
Maria Julia Basso Lopes	18/07/2022 15:06	18/07/2022 16:52	1h 46m 20s	maria.lopes@bpbungebio.com.br	Organizador
Maria Julia Basso Lopes	18/07/2022 16:56	18/07/2022 16:56	42s	maria.lopes@bpbungebio.com.br	Organizador
Bruna Bernardes De Aguiar	18/07/2022 15:18	18/07/2022 15:20	2m 10s	bruna.aguiar@bpbungebio.com.br	Apresentador

1. Resumo

Participantes Atendidos	50
Hora de início	18/07/2022 12:59
Hora de término	18/07/2022 13:48
Duração do reunião	49m 7s
Tempo médio de participação	16m 3s

2. Participantes

Nome	Primeiro ingresso	Última saída	Duração do reunião
Julia Galvani Ferrari	18/07/2022 12:59	18/07/2022 13:32	32m 53s
NATHAN OLIVEIRA MAGALHAES	18/07/2022 13:00	18/07/2022 13:27	26m 23s
Guilherme Henrique Rodrigues Da	18/07/2022 13:01	18/07/2022 13:32	31m 2s
Fabio Sales	18/07/2022 13:01	18/07/2022 13:32	30m 32s
FERNANDA PATRICIA FERREIRA	18/07/2022 13:02	18/07/2022 13:32	30m 25s
Gustavo Henrique Guimarães	18/07/2022 13:06	18/07/2022 13:32	26m 11s
Otávio Augusto Alves	18/07/2022 13:06	18/07/2022 13:32	18m 15s
Phonyfer de Sousa Lucianelli	18/07/2022 13:07	18/07/2022 13:32	26m 57s
Parreres, Arislaine	18/07/2022 13:12	18/07/2022 13:32	8m 4s
Vieira, Aline	18/07/2022 13:12	18/07/2022 13:32	20m 39s
Marcia Lira da Silva	18/07/2022 13:13	18/07/2022 13:32	19m 13s
Renato Lopes Efr	18/07/2022 13:13	18/07/2022 13:32	19m 13s
Christian Renan Saladini dos Santos	18/07/2022 13:14	18/07/2022 13:32	19m 14s
Michelle Cardoso	18/07/2022 13:14	18/07/2022 13:32	18m 26s
NAURA DE OLIVEIRA SANTANA	18/07/2022 13:14	18/07/2022 13:32	18m 20s
Maria Luiza Santos Tupy	18/07/2022 13:14	18/07/2022 13:32	18m 10s
Marcos Teruo Assounama	18/07/2022 13:14	18/07/2022 13:32	17m 56s
GUILHERME DA SILVA ALMEIDA	18/07/2022 13:14	18/07/2022 13:32	18m 2s
Abel Costa Santos	18/07/2022 13:14	18/07/2022 13:32	17m 44s
Alcineis Camargos	18/07/2022 13:14	18/07/2022 13:32	17m 35s
Sandro Luis Ferreira	18/07/2022 13:15	18/07/2022 13:32	16m 43s
Bruno Rodrigues Silva	18/07/2022 13:15	18/07/2022 13:48	32m 47s
Marcia de Carvalho Candido	18/07/2022 13:15	18/07/2022 13:32	16m 36s
Cleber Silva Ferreira	18/07/2022 13:16	18/07/2022 13:32	16m 24s
Prieto, Miguel	18/07/2022 13:16	18/07/2022 13:32	16m 17s
Jusceline Cunha	18/07/2022 13:16	18/07/2022 13:32	16m 11s
Medeiros, Thais	18/07/2022 13:16	18/07/2022 13:32	16m 8s
Natalia Veloso	18/07/2022 13:16	18/07/2022 13:32	15m 59s
Luiz Carlos Lupatini Junior	18/07/2022 13:17	18/07/2022 13:32	15m 28s
Aline Maximiano dos Santos	18/07/2022 13:17	18/07/2022 13:32	15m 4s
GUSTAVO LOPES DA SILVA	18/07/2022 13:17	18/07/2022 13:32	15m 7s
Fabio Corderio Nunes	18/07/2022 13:17	18/07/2022 13:32	15m 3s
Jose Pinero	18/07/2022 13:17	18/07/2022 13:32	14m 34s
Geraldo Junior	18/07/2022 13:19	18/07/2022 13:32	13m 24s
JULIANA CRISTINA DE CARVALHO	18/07/2022 13:19	18/07/2022 13:32	13m 3s
Kamyro Jorge Jose Zacaria Bastos	18/07/2022 13:19	18/07/2022 13:32	12m 49s
Renato Souza Lauriano Pinto	18/07/2022 13:20	18/07/2022 13:32	12m 24s
Tatayane Rayane de Assis	18/07/2022 13:20	18/07/2022 13:32	11m 59s
Angélica A Lima	18/07/2022 13:20	18/07/2022 13:32	11m 56s
Mariana Santos Ribeiro	18/07/2022 13:21	18/07/2022 13:32	11m 8s
Pedro Henrique de Sousa Favaro	18/07/2022 13:22	18/07/2022 13:32	10m 20s
Fernando Trevisani	18/07/2022 13:22	18/07/2022 13:30	7m 11s
Ana Cláudia Lima	18/07/2022 13:24	18/07/2022 13:32	15m 41s
Aline Lopes	18/07/2022 13:25	18/07/2022 13:39	14m 6s
Silva, Wagner	18/07/2022 13:27	18/07/2022 13:32	4m 42s
Freitas, Niltonmar	18/07/2022 13:28	18/07/2022 13:31	2m 57s
Carlos Augusto Partini Mondo	18/07/2022 13:28	18/07/2022 13:32	3m 33s
Pollyana Rocha	18/07/2022 13:31	18/07/2022 13:32	56s
Fabio Antonio Giacomini	18/07/2022 13:31	18/07/2022 13:32	21s
Ericy Cesar da Costa Ferreira	18/07/2022 13:44	18/07/2022 13:44	40s

3. Atividades em reunião

Nome	Hora de Ingressar	Hora de Saída	Duração
Julia Galvani Ferrari	18/07/2022 12:59	18/07/2022 13:32	32m 53s
NATHAN OLIVEIRA MAGALHAES	18/07/2022 13:00	18/07/2022 13:27	26m 23s
Guilherme Henrique Rodrigues Da	18/07/2022 13:01	18/07/2022 13:32	31m 2s
Fabio Sales	18/07/2022 13:01	18/07/2022 13:32	30m 32s
FERNANDA PATRICIA FERREIRA	18/07/2022 13:02	18/07/2022 13:32	30m 25s
Gustavo Henrique Guimarães	18/07/2022 13:06	18/07/2022 13:32	26m 11s
Otávio Augusto Alves	18/07/2022 13:06	18/07/2022 13:32	18m 15s
Phonyfer de Sousa Lucianelli	18/07/2022 13:07	18/07/2022 13:32	26m 57s
Parreres, Arislaine	18/07/2022 13:12	18/07/2022 13:32	8m 4s
Parreres, Arislaine	18/07/2022 13:12	18/07/2022 13:32	8m 4s
Vieira, Aline	18/07/2022 13:12	18/07/2022 13:32	20m 39s
Marcia Lira da Silva	18/07/2022 13:13	18/07/2022 13:32	19m 13s
Renato Lopes Efr	18/07/2022 13:13	18/07/2022 13:32	19m 13s
Christian Renan Saladini dos Santos	18/07/2022 13:14	18/07/2022 13:32	19m 14s
Michelle Cardoso	18/07/2022 13:14	18/07/2022 13:32	18m 26s
NAURA DE OLIVEIRA SANTANA	18/07/2022 13:14	18/07/2022 13:32	18m 20s
Maria Luiza Santos Tupy	18/07/2022 13:14	18/07/2022 13:32	18m 10s
Marcos Teruo Assounama	18/07/2022 13:14	18/07/2022 13:32	17m 56s
GUILHERME DA SILVA ALMEIDA	18/07/2022 13:14	18/07/2022 13:32	18m 2s
Abel Costa Santos	18/07/2022 13:14	18/07/2022 13:32	17m 44s
Alcineis Camargos	18/07/2022 13:14	18/07/2022 13:32	17m 35s
Sandro Luis Ferreira	18/07/2022 13:15	18/07/2022 13:32	16m 43s
Bruno Rodrigues Silva	18/07/2022 13:15	18/07/2022 13:48	32m 47s
Marcia de Carvalho Candido	18/07/2022 13:15	18/07/2022 13:32	16m 36s
Cleber Silva Ferreira	18/07/2022 13:16	18/07/2022 13:32	16m 24s
Prieto, Miguel	18/07/2022 13:16	18/07/2022 13:32	16m 17s
Jusceline Cunha	18/07/2022 13:16	18/07/2022 13:32	16m 11s
Medeiros, Thais	18/07/2022 13:16	18/07/2022 13:32	16m 8s
Natalia Veloso	18/07/2022 13:16	18/07/2022 13:32	15m 59s
Luiz Carlos Lupatini Junior	18/07/2022 13:17	18/07/2022 13:32	15m 28s
Aline Maximiano dos Santos	18/07/2022 13:17	18/07/2022 13:32	15m 4s
GUSTAVO LOPES DA SILVA	18/07/2022 13:17	18/07/2022 13:32	15m 7s
Fabio Corderio Nunes	18/07/2022 13:17	18/07/2022 13:32	15m 3s
Jose Pinero	18/07/2022 13:17	18/07/2022 13:32	14m 34s
Geraldo Junior	18/07/2022 13:19	18/07/2022 13:32	13m 24s
JULIANA CRISTINA DE CARVALHO	18/07/2022 13:19	18/07/2022 13:32	13m 3s
Kamyro Jorge Jose Zacaria Bastos	18/07/2022 13:19	18/07/2022 13:32	12m 49s
Renato Souza Lauriano Pinto	18/07/2022 13:20	18/07/2022 13:32	12m 24s
Tatayane Rayane de Assis	18/07/2022 13:20	18/07/2022 13:32	11m 59s
Angélica A Lima	18/07/2022 13:20	18/07/2022 13:32	11m 56s
Mariana Santos Ribeiro	18/07/2022 13:21	18/07/2022 13:32	11m 8s
Pedro Henrique de Sousa Favaro	18/07/2022 13:22	18/07/2022 13:32	10m 20s
Fernando Trevisani	18/07/2022 13:22	18/07/2022 13:30	7m 11s
Ana Cláudia Lima	18/07/2022 13:24	18/07/2022 13:32	15m 41s
Aline Lopes	18/07/2022 13:25	18/07/2022 13:39	14m 6s
Silva, Wagner	18/07/2022 13:27	18/07/2022 13:32	4m 42s
Freitas, Niltonmar	18/07/2022 13:28	18/07/2022 13:31	2m 57s
Carlos Augusto Partini Mondo	18/07/2022 13:28	18/07/2022 13:32	3m 33s
Pollyana Rocha	18/07/2022 13:31	18/07/2022 13:32	56s
Fabio Antonio Giacomini	18/07/2022 13:31	18/07/2022 13:32	21s
Ericy Cesar da Costa Ferreira	18/07/2022 13:44	18/07/2022 13:44	40s

ID do participante (UPN)	Função
julia.ferrari@pbungebio.com.br	Apresentador
nathan.magalhaes@pbungebio.com.br	Apresentador
guilherme.br.silva@pbungebio.com.br	Apresentador
fabio.sales@pbungebio.com.br	Apresentador
fernanda.ferreira@pbungebio.com.br	Apresentador
gustavo.guimaraes@pbungebio.com.br	Apresentador
otavio.augusto@pbungebio.com.br	Apresentador
phonyfer.lucianelli@pbungebio.com.br	Apresentador
Arislaine.Parreres@pbungebio.com.br	Apresentador
aline.vieira@pbungebio.com.br	Apresentador
marcia.lira@pbungebio.com.br	Apresentador
renato.lopes@pbungebio.com.br	Apresentador
christian.renan@pbungebio.com.br	Apresentador
michelle.cardoso@maagrobusiness.onmicrosoft.com	Apresentador
naura.santana@pbungebio.com.br	Apresentador
maria.tupy@pbungebio.com.br	Apresentador
marcos.teruo@pbungebio.com.br	Apresentador
guilherme.almeida@pbungebio.com.br	Apresentador
abel.costa@pbungebio.com.br	Apresentador
alcineis.camargos@maagrobusiness.onmicrosoft.com	Apresentador
sandro.luis@pbungebio.com.br	Apresentador
Bruno.Rodrigues@pbungebio.com.br	Apresentador
marcia.carvalho@pbungebio.com.br	Apresentador
cleber.ferreira@pbungebio.com.br	Apresentador
Miguel.Prieto@pbungebio.com.br	Apresentador
jusceline.cunha@pbungebio.com.br	Apresentador
Thais.Medeiros@pbungebio.com.br	Apresentador
natalia.veloso@pbungebio.com.br	Apresentador
luiz.lupatini@pbungebio.com.br	Apresentador
aline.maaximiano@pbungebio.com.br	Apresentador
gustavo.silva@pbungebio.com.br	Apresentador
fabio.nunes@pbungebio.com.br	Apresentador
jose.pinero@pbungebio.com.br	Apresentador
geraldo.junior@pbungebio.com.br	Apresentador
juliana.carvalho@pbungebio.com.br	Apresentador
kamyro.bastos@pbungebio.com.br	Apresentador
renato.souza@pbungebio.com.br	Apresentador
tatayane.assis@pbungebio.com.br	Apresentador
angelica.a.lima@pbungebio.com.br	Apresentador
mariana.ribeiro@pbungebio.com.br	Apresentador
pedro.henrique@pbungebio.com.br	Apresentador
fernando.trevisani@pbungebio.com.br	Apresentador
anaclima@allmaps.com.br	Apresentador
alinelopes@allmaps.com.br	Apresentador
Wagner.Silva@pbungebio.com.br	Apresentador
niltonmar.freitas@pbungebio.com.br	Apresentador
carlos.mondio@pbungebio.com.br	Apresentador
pollyana.rocha@pbungebio.com.br	Apresentador
fabio.giacomini@pbungebio.com.br	Apresentador
eric.ferrera@pbungebio.com.br	Apresentador

Email	Função
julia.ferrari@pbungebio.com.br	Apresentador
nathan.magalhaes@pbungebio.com.br	Apresentador
guilherme.br.silva@pbungebio.com.br	Apresentador
fabio.sales@pbungebio.com.br	Apresentador
fernanda.ferreira@pbungebio.com.br	Apresentador
gustavo.guimaraes@pbungebio.com.br	Apresentador
otavio.augusto@pbungebio.com.br	Apresentador
phonyfer.lucianelli@pbungebio.com.br	Apresentador
Arislaine.Parreres@pbungebio.com.br	Apresentador
Arislaine.Parreres@pbungebio.com.br	Apresentador
Arislaine.Parreres@pbungebio.com.br	Apresentador
Arislaine.Parreres@pbungebio.com.br	Apresentador
aline.vieira@pbungebio.com.br	Apresentador
marcia.lira@pbungebio.com.br	Apresentador
renato.lopes@pbungebio.com.br	Apresentador
christian.renan@pbungebio.com.br	Apresentador
michelle.cardoso@maagrobusiness.onmicrosoft.com	Apresentador
naura.santana@pbungebio.com.br	Apresentador
maria.tupy@pbungebio.com.br	Apresentador
marcos.teruo@pbungebio.com.br	Apresentador
guilherme.almeida@pbungebio.com.br	Apresentador
abel.costa@pbungebio.com.br	Apresentador
alcineis.camargos@maagrobusiness.onmicrosoft.com	Apresentador
sandro.luis@pbungebio.com.br	Apresentador
Bruno.Rodrigues@pbungebio.com.br	Apresentador
marcia.carvalho@pbungebio.com.br	Apresentador
cleber.ferreira@pbungebio.com.br	Apresentador
Miguel.Prieto@pbungebio.com.br	Apresentador
jusceline.cunha@pbungebio.com.br	Apresentador
Thais.Medeiros@pbungebio.com.br	Apresentador
natalia.veloso@pbungebio.com.br	Apresentador
luiz.lupatini@pbungebio.com.br	Apresentador
aline.maaximiano@pbungebio.com.br	Apresentador
gustavo.silva@pbungebio.com.br	Apresentador
fabio.nunes@pbungebio.com.br	Apresentador
jose.pinero@pbungebio.com.br	Apresentador
geraldo.junior@pbungebio.com.br	Apresentador
juliana.carvalho@pbungebio.com.br	Apresentador
kamyro.bastos@pbungebio.com.br	Apresentador
renato.souza@pbungebio.com.br	Apresentador
tatayane.assis@pbungebio.com.br	Apresentador
angelica.a.lima@pbungebio.com.br	Apresentador
mariana.ribeiro@pbungebio.com.br	Apresentador
pedro.henrique@pbungebio.com.br	Apresentador
fernando.trevisani@pbungebio.com.br	Apresentador
anaclima@allmaps.com.br	Apresentador
alinelopes@allmaps.com.br	Apresentador
Wagner.Silva@pbungebio.com.br	Apresentador
niltonmar.freitas@pbungebio.com.br	Apresentador
carlos.mondio@pbungebio.com.br	Apresentador
pollyana.rocha@pbungebio.com.br	Apresentador
fabio.giacomini@pbungebio.com.br	Apresentador
eric.ferrera@pbungebio.com.br	Apresentador

Resumo da Reunião

Número Total de Participantes	12
Título da Reunião	RenovaBio - Alinhamento da equipe auditoria e BP Bunge
Hora de início da reunião	19/08/2022 09:58
Hora de Término da Reunião	19/08/2022 10:27
Id da Reunião	3d78aa07-6201-4869-9ef6-c4ae78393d8a

Nome Completo	Horário de Entrada	Horário de Saída	Duração	Email	Função	ID do participante (UPN)
Caio Faria	19/08/2022 09:58	19/08/2022 10:27	28m 12s	caio.faria@ambium.com.br	Apresentador	caio.faria@ambium.com.br
Silva, Grazielly	19/08/2022 09:59	19/08/2022 10:27	27m 56s	Grazielly.Silva@bpbungebio.com.br	Apresentador	Grazielly.Silva@bpbungebio.com.br
Maria Julia Basso Lopes	19/08/2022 09:59	19/08/2022 10:27	27m 50s	maria.lopes@bpbungebio.com.br	Organizador	maria.lopes@bpbungebio.com.br
Toledo.External, Ana (Piracema)	19/08/2022 09:59	19/08/2022 10:27	27m 46s	Ana.Toledo.External@sgs.com	Apresentador	ana.toledo.external@sgs.com
Modesto, Thais	19/08/2022 09:59	19/08/2022 10:27	27m 24s	Thais.Modesto@bpbungebio.com.br	Apresentador	Thais.Modesto@bpbungebio.com.br
Mariana Santos Ribeiro	19/08/2022 10:00	19/08/2022 10:27	26m 23s	mariana.ribeiro@bpbungebio.com.br	Apresentador	mariana.ribeiro@bpbungebio.com.br
Aline Lopes	19/08/2022 10:01	19/08/2022 10:27	25m 41s	alinelopes@allmaps.com.br	Apresentador	alinelopes@allmaps.com.br
Marcia Lira da Silva	19/08/2022 10:02	19/08/2022 10:27	24m 12s	marcia.lira@bpbungebio.com.br	Apresentador	marcia.lira@bpbungebio.com.br
Julia Galvani Ferrari	19/08/2022 10:05	19/08/2022 10:27	21m 40s	julia.ferrari@bpbungebio.com.br	Apresentador	julia.ferrari@bpbungebio.com.br
Tatiane Andressa Vieira Goncalves	19/08/2022 10:06	19/08/2022 10:27	20m 48s	tatiane.andressa@bpbungebio.com.br	Apresentador	tatiane.andressa@bpbungebio.com.br
Monique Mayumi Suguitani	19/08/2022 10:26	19/08/2022 10:27	47s	monique.suguitani@bpbungebio.com.br	Apresentador	monique.suguitani@bpbungebio.com.br
Gondim, Josiane	19/08/2022 10:26	19/08/2022 10:27	24s	josiane.gondin@bpbungebio.com.br	Apresentador	josiane.gondin@bpbungebio.com.br

1. Resumo

Meeting title	Renovabio - Venda e consumo de energia
Participantes Atendidos	8
Hora de início	19/08/2022 07:59
Hora de término	19/08/2022 08:59
Duração da reunião	1h 20s
Tempo médio de participação	27m 36s

2. Participantes

Nome	Primeiro ingresso	Última saída	Duração da	Email	ID do participante (UPN)	Função
Silva, Grazielly	19/08/2022 07:59	19/08/2022 08:59	1h 15s	Grazielly.Silva@bpbungebio.com.br	Grazielly.Silva@bpbungebio.com.br	Apresentador
Toledo.External, Ana (Piracema)	19/08/2022 08:00	19/08/2022 08:35	35m 1s	Ana.Toledo.External@sgs.com	ana.toledo.external@sgs.com	Apresentador
Jose Pineiro	19/08/2022 08:00	19/08/2022 08:30	30m 14s	jose.pineiro@bpbungebio.com.br	jose.pineiro@bpbungebio.com.br	Apresentador
Caio Faria	19/08/2022 08:01	19/08/2022 08:35	33m 57s	caio.faria@ambium.com.br	caio.faria@ambium.com.br	Apresentador
Aline Lopes	19/08/2022 08:04	19/08/2022 08:35	30m 41s	alinelopes@allmaps.com.br	alinelopes@allmaps.com.br	Apresentador
Gondim, Josiane	19/08/2022 08:06	19/08/2022 08:09	2m 46s	josiane.gondin@bpbungebio.com.br	josiane.gondin@bpbungebio.com.br	Apresentador
Mariana Santos Ribeiro	19/08/2022 08:07	19/08/2022 08:35	27m 52s	mariana.ribeiro@bpbungebio.com.br	mariana.ribeiro@bpbungebio.com.br	Apresentador
Maria Julia Basso Lopes	19/08/2022 08:59	19/08/2022 08:59	5s	maria.lopes@bpbungebio.com.br	maria.lopes@bpbungebio.com.br	Organizador

3. Atividades em reunião

Nome	Hora de ingressar	Hora de Saída	Duração	Email	Função
Silva, Grazielly	19/08/2022 07:59	19/08/2022 08:59	1h 15s	Grazielly.Silva@bpbungebio.com.br	Apresentador
Toledo.External, Ana (Piracema)	19/08/2022 08:00	19/08/2022 08:35	35m 1s	Ana.Toledo.External@sgs.com	Apresentador
Jose Pineiro	19/08/2022 08:00	19/08/2022 08:30	30m 14s	jose.pineiro@bpbungebio.com.br	Apresentador
Caio Faria	19/08/2022 08:01	19/08/2022 08:35	33m 57s	caio.faria@ambium.com.br	Apresentador
Aline Lopes	19/08/2022 08:04	19/08/2022 08:35	30m 41s	alinelopes@allmaps.com.br	Apresentador
Gondim, Josiane	19/08/2022 08:06	19/08/2022 08:09	2m 46s	josiane.gondin@bpbungebio.com.br	Apresentador
Mariana Santos Ribeiro	19/08/2022 08:07	19/08/2022 08:35	27m 52s	mariana.ribeiro@bpbungebio.com.br	Apresentador
Maria Julia Basso Lopes	19/08/2022 08:59	19/08/2022 08:59	5s	maria.lopes@bpbungebio.com.br	Organizador

1. Resumo

Meeting title	RenovaBio - Reunião de Fechamento
Participantes Atendidos	44
Hora de início	19/08/2022 13:53
Hora de término	19/08/2022 14:23
Duração da reunião	29m 42s
Tempo médio de participação	20m 53s

2. Participantes

Nome	Primeiro ingresso	Última saída	Duração da reunião	Email	ID do participante (UPN)	Função
Guilherme Henrique Rodrigues Da Silva	19/08/2022 13:54	19/08/2022 14:22	28m 19s	guilherme.hr.silva@bpbungebio.com.br	guilherme.hr.silva@bpbungebio.com.br	Apresentador
Abel Costa Santos	19/08/2022 13:54	19/08/2022 14:22	28m 7s	abel.costa@bpbungebio.com.br	abel.costa@bpbungebio.com.br	Apresentador
Medeiros, Edmilson A.	19/08/2022 13:55	19/08/2022 14:22	26m 28s	Edmilson.Medeiros@bpbungebio.com.br	Edmilson.Medeiros@bpbungebio.com.br	Apresentador
Angelica A. Lima	19/08/2022 13:56	19/08/2022 14:23	26m 49s	angelica.a.lima@bpbungebio.com.br	angelica.a.lima@bpbungebio.com.br	Apresentador
Silva, Grazielly	19/08/2022 13:56	19/08/2022 14:22	25m 29s	Grazielly.Silva@bpbungebio.com.br	Grazielly.Silva@bpbungebio.com.br	Apresentador
Natalia Veloso	19/08/2022 13:57	19/08/2022 14:22	24m 37s	natalia.veloso@bpbungebio.com.br	natalia.veloso@bpbungebio.com.br	Apresentador
Marial Oliveira	19/08/2022 13:59	19/08/2022 14:22	22m 57s	mariai.oliveira@bpbungebio.com.br	mariai.oliveira@bpbungebio.com.br	Apresentador
Sandro Luis Ferreira	19/08/2022 13:59	19/08/2022 14:22	22m 49s	sandro.luis@bpbungebio.com.br	sandro.luis@bpbungebio.com.br	Apresentador
Marcia Lira da Silva	19/08/2022 13:59	19/08/2022 14:22	22m 51s	marcia.lira@bpbungebio.com.br	marcia.lira@bpbungebio.com.br	Apresentador
Caio Faria	19/08/2022 13:59	19/08/2022 14:22	22m 48s	caio.faria@ambium.com.br	caio.faria@ambium.com.br	Apresentador
Joao Vitor Pereira Marques	19/08/2022 13:59	19/08/2022 14:22	22m 42s	joao.vp.marques@bpbungebio.com.br	joao.vp.marques@bpbungebio.com.br	Apresentador
JULIANA CRISTINA DE CARVALHO	19/08/2022 13:59	19/08/2022 14:22	22m 38s	juliana.carvalho@bpbungebio.com.br	juliana.carvalho@bpbungebio.com.br	Apresentador
Tatiane Andressa Vieira Goncalves	19/08/2022 13:59	19/08/2022 14:22	22m 33s	tatiane.andressa@bpbungebio.com.br	tatiane.andressa@bpbungebio.com.br	Apresentador
Bruno Rodrigues Silva	19/08/2022 13:59	19/08/2022 14:23	23m 46s	Bruno.Rodrigues@bpbungebio.com.br	Bruno.Rodrigues@bpbungebio.com.br	Apresentador
Aline Maximiano dos Santos	19/08/2022 13:59	19/08/2022 14:22	22m 29s	aline.maximiano@bpbungebio.com.br	aline.maximiano@bpbungebio.com.br	Apresentador
Maria Luiza Santos Tupy	19/08/2022 14:00	19/08/2022 14:22	22m 16s	maria.tupy@bpbungebio.com.br	maria.tupy@bpbungebio.com.br	Apresentador
CARLOS FILIPE GOMES ZINI DE OLIVEIRA	19/08/2022 14:00	19/08/2022 14:22	22m 19s	carlos.f.oliveira@bpbungebio.com.br	carlos.f.oliveira@bpbungebio.com.br	Apresentador
Renato Souza Laureano Pinto	19/08/2022 14:00	19/08/2022 14:22	21m 59s	renato.souza@bpbungebio.com.br	renato.souza@bpbungebio.com.br	Apresentador
Modesto, Thais	19/08/2022 14:00	19/08/2022 14:22	22m 2s	Thais.Modesto@bpbungebio.com.br	Thais.Modesto@bpbungebio.com.br	Apresentador
Tatyane Rayane de Assis	19/08/2022 14:00	19/08/2022 14:22	21m 45s	tatyane.assis@bpbungebio.com.br	tatyane.assis@bpbungebio.com.br	Apresentador
Mariana Santos Ribeiro	19/08/2022 14:00	19/08/2022 14:22	21m 38s	mariana.ribeiro@bpbungebio.com.br	mariana.ribeiro@bpbungebio.com.br	Apresentador
Fernando Trevizani	19/08/2022 14:00	19/08/2022 14:22	21m 28s	fernando.trevizani@bpbungebio.com.br	fernando.trevizani@bpbungebio.com.br	Apresentador
Fabio Antonio Giacomini	19/08/2022 14:00	19/08/2022 14:22	21m 28s	fabio.giacomini@bpbungebio.com.br	fabio.giacomini@bpbungebio.com.br	Apresentador
Gondim, Josiane	19/08/2022 14:00	19/08/2022 14:22	21m 26s	josiane.gondin@bpbungebio.com.br	josiane.gondin@bpbungebio.com.br	Apresentador
Marisa de Carvalho Candido	19/08/2022 14:01	19/08/2022 14:22	21m 24s	marisa.carvalho@bpbungebio.com.br	marisa.carvalho@bpbungebio.com.br	Apresentador
GUILHERME DA SILVA ALMEIDA	19/08/2022 14:01	19/08/2022 14:22	18m 35s	guilherme.almeida@bpbungebio.com.br	guilherme.almeida@bpbungebio.com.br	Apresentador
Prieto, Miguel	19/08/2022 14:01	19/08/2022 14:22	20m 58s	Miguel.Prieto@bpbungebio.com.br	Miguel.Prieto@bpbungebio.com.br	Apresentador
Monique Mayumi Suguitani	19/08/2022 14:01	19/08/2022 14:22	20m 46s	monique.suguitani@bpbungebio.com.br	monique.suguitani@bpbungebio.com.br	Apresentador
Jose Eduardo Freitas Barbosa	19/08/2022 14:01	19/08/2022 14:22	20m 37s	jose.barbosa@bpbungebio.com.br	jose.barbosa@bpbungebio.com.br	Apresentador
Bottino, Regis B	19/08/2022 14:01	19/08/2022 14:22	20m 43s	Regis.Bottino@bpbungebio.com.br	Regis.Bottino@bpbungebio.com.br	Apresentador
Maria Julia Basso Lopes	19/08/2022 14:02	19/08/2022 14:22	20m 19s	maria.lopes@bpbungebio.com.br	maria.lopes@bpbungebio.com.br	Organizador
Toledo.External, Ana (Piracema)	19/08/2022 14:02	19/08/2022 14:22	20m 12s	Ana.Toledo.External@sgs.com	ana.toledo.external@sgs.com	Apresentador
Lopes.External, Aline (Barueri)	19/08/2022 14:02	19/08/2022 14:22	20m 8s	Aline.Lopes.External@sgs.com	aline.lopes.external@sgs.com	Apresentador
Julia Galvani Ferrari	19/08/2022 14:02	19/08/2022 14:22	19m 56s	julia.ferrari@bpbungebio.com.br	julia.ferrari@bpbungebio.com.br	Apresentador
Valter da Silva Dias	19/08/2022 14:02	19/08/2022 14:22	19m 49s	valter.dias@bpbungebio.com.br	valter.dias@bpbungebio.com.br	Apresentador
Pedro Malosá Cury	19/08/2022 14:02	19/08/2022 14:22	19m 45s	pedro.cury@bpbungebio.com.br	pedro.cury@bpbungebio.com.br	Apresentador
Mengue, Claudio	19/08/2022 14:02	19/08/2022 14:22	19m 47s	claudio.mengue@bpbungebio.com.br	claudio.mengue@bpbungebio.com.br	Apresentador
Renato Lopes Erl	19/08/2022 14:02	19/08/2022 14:22	19m 39s	renato.lopes@bpbungebio.com.br	renato.lopes@bpbungebio.com.br	Apresentador

Pollyana Rocha	19/08/2022 14:03	19/08/2022 14:22	19m 13s	pollyana.rocha@bpungebio.com.br	pollyana.rocha@bpungebio.com.br	Apresentador
Vania Esteves	19/08/2022 14:04	19/08/2022 14:22	18m 5s	vania.esteves@bpungebio.com.br	vania.esteves@bpungebio.com.br	Apresentador
Gustavo Henrique Guimaraes	19/08/2022 14:06	19/08/2022 14:12	6m 51s	gustavo.guimaraes@bpungebio.com.br	gustavo.guimaraes@bpungebio.com.br	Apresentador
Geraldo Edson Rios Junior	19/08/2022 14:06	19/08/2022 14:22	15m 54s	geraldo.rios@bpungebio.com.br	geraldo.rios@bpungebio.com.br	Apresentador
Mario Sergio Sobral Borges	19/08/2022 14:07	19/08/2022 14:22	14m 21s	mario.sergio@bpungebio.com.br	mario.sergio@bpungebio.com.br	Apresentador
Carlos Augusto Parisi Mondio	19/08/2022 14:22	19/08/2022 14:22	6s	carlos.mondio@bpungebio.com.br	carlos.mondio@bpungebio.com.br	Apresentador

3. Atividades em reunião

Nome	Hora de ingressar	Hora de Saída	Duração	Email	Função
Guilherme Henrique Rodrigues Da Silva	19/08/2022 13:54	19/08/2022 14:22	28m 19s	guilherme.hr.silva@bpungebio.com.br	Apresentador
Abel Costa Santos	19/08/2022 13:54	19/08/2022 14:22	28m 7s	abel.costa@bpungebio.com.br	Apresentador
Medeiros, Edmilson A.	19/08/2022 13:55	19/08/2022 14:22	26m 28s	Edmilson.Medeiros@bpungebio.com.br	Apresentador
Angelica A. Lima	19/08/2022 13:56	19/08/2022 14:23	26m 49s	angelica.a.lima@bpungebio.com.br	Apresentador
Silva, Grazielly	19/08/2022 13:56	19/08/2022 14:22	25m 29s	Grazielly.Silva@bpungebio.com.br	Apresentador
Natalia Veloso	19/08/2022 13:57	19/08/2022 14:22	24m 37s	natalia.veloso@bpungebio.com.br	Apresentador
Marial Oliveira	19/08/2022 13:59	19/08/2022 14:22	22m 57s	mariai.oliveira@bpungebio.com.br	Apresentador
Sandro Luis Ferreira	19/08/2022 13:59	19/08/2022 14:22	22m 49s	sandro.luis@bpungebio.com.br	Apresentador
Marcia Lira da Silva	19/08/2022 13:59	19/08/2022 14:22	22m 51s	marcia.lira@bpungebio.com.br	Apresentador
Caio Faria	19/08/2022 13:59	19/08/2022 14:22	22m 48s	caio.faria@ambium.com.br	Apresentador
Joao Vitor Pereira Marques	19/08/2022 13:59	19/08/2022 14:22	22m 42s	joao.vp.marques@bpungebio.com.br	Apresentador
JULIANA CRISTINA DE CARVALHO	19/08/2022 13:59	19/08/2022 14:22	22m 38s	juliana.carvalho@bpungebio.com.br	Apresentador
Tatiane Andressa Vieira Goncalves	19/08/2022 13:59	19/08/2022 14:22	22m 33s	tatiane.andressa@bpungebio.com.br	Apresentador
Bruno Rodrigues Silva	19/08/2022 13:59	19/08/2022 14:23	23m 46s	Bruno.Rodrigues@bpungebio.com.br	Apresentador
Aline Maximiano dos Santos	19/08/2022 13:59	19/08/2022 14:22	22m 29s	aline.maximiano@bpungebio.com.br	Apresentador
Maria Luiza Santos Tupy	19/08/2022 14:00	19/08/2022 14:22	22m 16s	maria.tupy@bpungebio.com.br	Apresentador
CARLOS FILIPE GOMES ZINI DE OLIVEIRA	19/08/2022 14:00	19/08/2022 14:22	22m 19s	carlos.f.oliveira@bpungebio.com.br	Apresentador
Renato Souza Laureano Pinto	19/08/2022 14:00	19/08/2022 14:22	21m 59s	renato.souza@bpungebio.com.br	Apresentador
Modesto, Thais	19/08/2022 14:00	19/08/2022 14:22	22m 2s	Thais.Modesto@bpungebio.com.br	Apresentador
Tatyane Rayane de Assis	19/08/2022 14:00	19/08/2022 14:22	21m 45s	tatyane.assis@bpungebio.com.br	Apresentador
Mariana Santos Ribeiro	19/08/2022 14:00	19/08/2022 14:22	21m 38s	mariana.ribeiro@bpungebio.com.br	Apresentador
Fernando Trevizani	19/08/2022 14:00	19/08/2022 14:22	21m 28s	fernando.trevizani@bpungebio.com.br	Apresentador
Fabio Antonio Giacomini	19/08/2022 14:00	19/08/2022 14:22	21m 28s	fabio.giacomini@bpungebio.com.br	Apresentador
Gondim, Josiane	19/08/2022 14:00	19/08/2022 14:22	21m 26s	josiane.gondin@bpungebio.com.br	Apresentador
Marisa de Carvalho Candido	19/08/2022 14:01	19/08/2022 14:22	21m 24s	marisa.carvalho@bpungebio.com.br	Apresentador
GUILHERME DA SILVA ALMEIDA	19/08/2022 14:01	19/08/2022 14:17	16m	guilherme.almeida@bpungebio.com.br	Apresentador
GUILHERME DA SILVA ALMEIDA	19/08/2022 14:19	19/08/2022 14:22	2m 35s	guilherme.almeida@bpungebio.com.br	Apresentador
Prieto, Miguel	19/08/2022 14:01	19/08/2022 14:22	20m 58s	Miguel.Prieto@bpungebio.com.br	Apresentador
Monique Mayumi Suguitani	19/08/2022 14:01	19/08/2022 14:22	20m 46s	monique.suguitani@bpungebio.com.br	Apresentador
Jose Eduardo Freitas Barbosa	19/08/2022 14:01	19/08/2022 14:22	20m 37s	jose.barbosa@bpungebio.com.br	Apresentador
Bottino, Regis B	19/08/2022 14:01	19/08/2022 14:22	20m 43s	Regis.Bottino@bpungebio.com.br	Apresentador
Maria Julia Basso Lopes	19/08/2022 14:02	19/08/2022 14:22	20m 19s	maria.lopes@bpungebio.com.br	Organizador
Toledo.External, Ana (Piracema)	19/08/2022 14:02	19/08/2022 14:22	20m 12s	Ana.Toledo.External@sgs.com	Apresentador
Lopes.External, Aline (Barueri)	19/08/2022 14:02	19/08/2022 14:22	20m 8s	Aline.Lopes.External@sgs.com	Apresentador
Julia Galvani Ferrari	19/08/2022 14:02	19/08/2022 14:22	19m 56s	julia.ferrari@bpungebio.com.br	Apresentador
Valter da Silva Dias	19/08/2022 14:02	19/08/2022 14:22	19m 49s	valter.dias@bpungebio.com.br	Apresentador
Pedro Malosá Cury	19/08/2022 14:02	19/08/2022 14:22	19m 45s	pedro.cury@bpungebio.com.br	Apresentador
Mengue, Claudio	19/08/2022 14:02	19/08/2022 14:22	19m 47s	claudio.mengue@bpungebio.com.br	Apresentador
Renato Lopes Erl	19/08/2022 14:02	19/08/2022 14:22	19m 39s	renato.lopes@bpungebio.com.br	Apresentador

Pollyana Rocha
Vania Esteves
Gustavo Henrique Guimaraes
Geraldo Edson Rios Junior
Mario Sergio Sobral Borges
Carlos Augusto Parisi Mondio

19/08/2022 14:03 19/08/2022 14:22 19m 13s
19/08/2022 14:04 19/08/2022 14:22 18m 5s
19/08/2022 14:06 19/08/2022 14:12 6m 51s
19/08/2022 14:06 19/08/2022 14:22 15m 54s
19/08/2022 14:07 19/08/2022 14:22 14m 21s
19/08/2022 14:22 19/08/2022 14:22 6s

pollyana.rocha@bpungebio.com.br
vania.esteves@bpungebio.com.br
gustavo.guimaraes@bpungebio.com.br
geraldo.rios@bpungebio.com.br
mario.sergio@bpungebio.com.br
carlos.mondio@bpungebio.com.br

Apresentador
Apresentador
Apresentador
Apresentador
Apresentador
Apresentador

Registro de Realização da Auditoria

Organização:	BP Bunge
Endereço:	Faz. Moema S/N, Orindiúva/SP 15.480-000
Auditor-Líder:	Ana Toledo
Membro(s) de Equipe:	Aline Lopes
Referência:	Resolução ANP nº 758 de 23 de novembro de 2018.

Registro de Presença		
Nome:	Função:	Data:
NAIRA O. S. SANTOS	ANALISTA SGT e MC	18/07/2022
Caio César Ferreira de Faria	Analista Amb. Sr. Ambiente	18/07/2022
Priscila Mayumi Suguitani	Coordenadora Certificações	19/07/22
Maria Julia Barros Lopes	Analista MC e SGI	19/07/22
Isidoro Anderson V. Gonçalves	Coordenador SGI	19/07/22
Felipe Antonio Cicconini	Analista Cooperativo	19/07/2022
Caio César Ferreira de Faria	Analista Amb. Sr. Ambiente	19/07/2022
Maria Julia Barros Lopes	Analista MC e SGI	20/07/2022
Felipe Antonio Cicconini	Analista Cooperativo	20/07/2022
Caio César Ferreira de Faria	Analista Amb. Sr. Ambiente	20/07/2022
NAIRA O. S. SANTOS	ANALISTA SGT e MC	20/07/2022
Caio César Ferreira de Faria	Analista Amb. Sr. Ambiente	20/07/2022
Felipe Antonio Cicconini	Analista Cooperativo	21/07/2022
NAIRA O. S. SANTOS	ANALISTA SGT e MC	21/07/2022
Renato Lopes Etl	Supervisor de Produção Agr.	21/07/2022
Christian Renan S. dos Santos	Topógrafo	21/07/2022
NAIRA O. S. SANTOS	ANALISTA SGT e MC	22/07/2022
Caio César Ferreira de Faria	Analista Amb. Sr. Ambiente	22/07/2022

Registro de Realização da Auditoria

Organização:	BP Bunge
Endereço:	Faz. Moema S/N, Orindiúva/SP 15.480-000
Auditor-Líder:	Ana Toledo
Membro(s) de Equipe:	Aline Lopes
Referência:	Resolução ANP nº 758 de 23 de novembro de 2018.

Registro de Presença		
Nome:	Função:	Data:
Caio César Ferreira de Faria	Analista Amb. Sr. Ambiente	25/07/2022
NAUIRA O. SANTANA SANTOS	ANALISTA SGI e MC	25/07/2022
Caio César Ferreira de Faria	Analista Amb. Sr. Ambiente	26/07/2022
Fátima Antonia Guissemari	Auditora Corporativa	26/07/2022
NAUIRA O. SANTANA SANTOS	ANALISTA SGI e MC	26/07/2022
Fernando F. Medeiros	Espec. Combust. e Agro	26/07/2022
Caio César Ferreira de Faria	Analista Amb. Sr. Ambiente	27/07/2022
Fátima Antonia Guissemari	Auditora Corporativa	27/07/2022
NAUIRA DE O. S. SANTOS	ANALISTA SGI e MC	27/07/2022
Caio César Ferreira de Faria	Analista Amb. Sr. Ambiente	28/07/2022
Fátima Antonia Guissemari	Auditora Corporativa	28/07/2022
NAUIRA O. S. SANTOS	ANALISTA SGI e MC	28/07/2022
Caio César Ferreira de Faria	Analista Amb. Sr. Ambiente	29/07/2022
NAUIRA O. S. SANTOS	ANALISTA SGI e MC	29/07/2022

Registro de Realização da Auditoria

Organização:	BP Bunge
Endereço:	Faz. Moema S/N, Orindiúva/SP 15.480-000
Auditor-Líder:	Ana Toledo
Membro(s) de Equipe:	Aline Lopes
Referência:	Resolução ANP nº 758 de 23 de novembro de 2018.

Registro de Presença		
Nome:	Função:	Data:
Caio César Ferreira de Sousa NAUIRA D. S. SANTOS	Avalista Amb. Sr - Ambiente ANALISTA MC e SGI	01/08/2022 01/08/2022
Caio César Ferreira de Sousa NAUIRA D. S. SANTOS	Avalista Amb. Sr. Ambiente ANALISTA SGI e MC	02/08/2022 02/08/2022
Fátima Antonia Casarim Caio César Ferreira de Sousa NAUIRA D. S. SANTOS	Analista Corporativa Avalista Amb. Sr - Ambiente ANALISA MC e SGI	02/08/2022 03/08/2022 03/08/2022
Caio César Ferreira de Sousa NAUIRA D. S. SANTOS	Engenheiro agrônomo Analista Custo Agrícola	03/08/2022 03/08/22
Caio César Ferreira de Sousa NAUIRA D. S. SANTOS	Avalista Amb. Sr. Ambiente ANALISA SGI e MC	04/08/22 04/08/22
Tatiane Rayane de Aris NAUIRA DE D. S. SANTOS	Analista Adm Sr ANALISA SGI e MC	04/08/22 05/08/22
Caio César Ferreira de Sousa	Avalista Amb. Sr. Ambiente	05/08/22

Registro de Realização da Auditoria

Organização:	BP Bunge
Endereço:	Faz. Moema S/N, Orindiúva/SP 15.480-000
Auditor-Líder:	Ana Toledo
Membro(s) de Equipe:	Aline Lopes
Referência:	Resolução ANP nº 758 de 23 de novembro de 2018.

Registro de Presença		
Nome:	Função:	Data:
NAURA O. S. SANTOS	ANALISTA SGT e MC	08/08/2022
LUIS GUILHERME A FAVARIN	COORD. CONTROLE MOTOR MEC	08/08/2022
Guilherme H. R. da Silva	Analista Agr. S.C.	08/08/2022
Caio César Ferreira de Faria	Analista Amb. Sr. Ambiente	08/08/2022
NAURA O. S. SANTOS	ANALISTA SGT e MC	09/08/2022
Guilherme H. R. da Silva	Analista Agr. Cooperativa	09/08/2022
Caio César Ferreira de Faria	Analista Amb. Sr. Ambiente	09/08/2022
LUIS GUILHERME A FAVARIN	COORDENADOR CONTROLE MOTOR MEC	09/08/22
Caio César Ferreira de Faria	Analista Amb. Sr. Ambiente	10/08/22
NAURA O. S. SANTOS	ANALISTA SGT e MC	10/08/22
Guilherme H. R. da Silva	Analista Agr. Cooperativa	10/08/22
NAURA O. S. SANTOS	ANALISTA SGT e MC	11/08/22
Caio César Ferreira de Faria	Analista Amb. Sr. Ambiente	11/08/22
NAURA O. S. SANTOS	ANALISTA SGT e MC	12/08/22
Caio César Ferreira de Faria	Analista Amb. Sr. Ambiente	12/08/22
Romário Matias Baldo	Assistente Administrativo	12/08/22

Registro de Realização da Auditoria

Organização:	ITUMBIARA Bioenergia S/A
Endereço:	FAZ. SANDAIA S/N - ZONA RURAL - CEP 75503970 - ITUMB/GO
Auditor-Líder:	DANILO FERNANDES SOARES - DFS
Membro(s) de Equipe:	MAURICIO ROCHA
Referência:	Resolução ANP nº 758 de 23 de novembro de 2018.

Registro de Presença		
Nome:	Função:	Data:
Fernanda Lima Silva	Coord. Processos Ind e Qualidade	04/11/2021
SAMUEL COSTA ROMALO	GERENTE AGRICOLA	04/11/2021
IGOR FERNANDES VILELA	COORD. SEGURANÇA E SAÚDE	04/11/2021
Raphael Silva Batista	Sup. ADM	04/11/2021
Rafael de Souza Reis	Frentista	04/11/2021
Erick Robert Cunha	Faturista	04/11/2021
gluza Maria de Araújo	Analista Laboratório	04/11/2021
Larissa Batista de Oliveira	Analista de Laboratório	04/11/2021
Lucas Luisiano dos Santos	Operador de Extração de Cabelo	04/11/2021
Robsoniane F Silva	Operador de Fabricação de Açúcar	04/11/2021
Oristiane Garcia de Paula	Operador Produção Etanol	04/11/2021
Diego Roberto Veiros	OPERADOR DE CALDEIRA	04/11/2021

Job n°:	Report date:	Visit Type:	Visit n°:
---------	--------------	-------------	-----------



Anexo VI – Descrição do Processo Produtivo do Etanol

Memorial Descritivo

ITUMBIARA BIOENERGIA S.A.

FAZENDA JANDAIA S/N – ZONA RURAL – CEP 75503-970 – ITUMBIARA - GO

CNPJ: 08.517.600/0001-33

I.E.: 10.407.572-4

A Usina Itumbiara tem suas instalações industriais desde 2008, operando com capacidade de produção de 600 m³/dia de etanol hidratado, 600 m³/dia de etanol anidro e 18.000 sacas por dia de açúcar.

Após a extração do caldo de cana realizada via difusor na unidade, o caldo misto é encaminhado para o tratamento de caldo que tem como objetivo eliminar as impurezas presentes no caldo que afetariam as produções de açúcar e etanol.

O caldo destinado para a produção de etanol passa, inicialmente, por uma etapa denominada pré-calagem que tem como objetivo levar o pH do caldo para a faixa de 6,0 a 6,2.

O caldo, após correção de pH, segue para a etapa de aquecimento, que tem como objetivo reduzir a viscosidade e densidade do caldo e acelerar a velocidade das reações químicas, agrupando as impurezas na forma de pequenos “flocos”. Nesta etapa, o caldo atinge uma temperatura de cerca de 115°C. É válido ressaltar que, ao passar pelos aquecedores, o caldo deposita uma série de impurezas, levando a formação de incrustações que diminuem a eficiência da troca térmica. Assim, é necessária a limpeza periódica da superfície de aquecimento.

Após o aquecimento, o caldo é encaminhado para a etapa de decantação. Na entrada do decantador, existe um sistema de flasheamento utilizado para eliminar o ar dissolvido no caldo que arrastaria para o caldo clarificado o bagacilho que é leve e de difícil decantação. O caldo, que está pressurizado pelo bombeamento e aquecido a 115°C entra no balão flash, que está à pressão atmosférica, e sofre uma ebulição espontânea que dissipa calor na forma de vapor flash. O vapor flash gerado é liberado na atmosfera e o caldo é alimentado no decantador com uma temperatura de aproximadamente 100°C.

No decantador ocorre a separação física entre o caldo e as impurezas, eliminadas pelo fundo do equipamento na forma de lodo. Para acelerar a velocidade de precipitação das impurezas, é adicionado um agente floculante (polímero de alto peso molecular e aniônico) que promove o agrupamento dos flocos já formados, tornando-os maiores e mais pesados. Na etapa de decantação são gerados dois produtos: o lodo e o caldo. O lodo é encaminhado para um sistema de filtração a fim de recuperar o açúcar ainda presente nas impurezas. A torta de filtro obtida neste sistema é então encaminhada para a área agrícola (para ser utilizada como adubo) e o caldo filtrado é retornado para o processo.

O caldo da saída do decantador é encaminhado para uma etapa de peneiramento que visa retirar o bagacilho que a decantação não conseguiu eliminar. Após esta etapa, tem-se o caldo clarificado que é encaminhado para a fermentação.

O processo de produção de etanol se inicia com a preparação do mosto (na linha de mosto) para alimentar as dornas de fermentação. O mosto é constituído por caldo clarificado e mel final (resíduo da produção de açúcar) e, ainda, pode ser adicionada água de diluição para que o mosto atinja o BRIX ideal (18 a 22°BRIX). Depois de realizada a mistura para formar o mosto, esse passa por trocadores de calor a placas para abaixar sua temperatura para cerca de 28°C.

O processo de fermentação alcoólica da sacarose ocorre, então, em dornas de fermentação, em condições anaeróbicas (ausência de oxigênio) e utiliza como levedura a *Saccharomyces cerevisiae*. Inicialmente, a sacarose é hidrolisada sobre ação da enzima invertase (presente nas leveduras) e forma os chamados açúcares redutores totais, compostos por glicose e frutose. Estes açúcares são fermentados pela *Saccharomyces*, levando a produção de etanol, dióxido de carbono e ATP (utilizado como fonte de energia para o crescimento celular).

A fermentação alcoólica é a reação principal do processo. Porém, podem ocorrer reações paralelas que levam a formação de glicerol, ácido succínico, álcoois superiores (como isoamílico, isobutílico e n-propílico). Isso implica que uma menor quantidade de açúcar está sendo convertida em etanol, o que diminui o rendimento do processo.

A fermentação alcoólica é realizada na usina em um processo de batelada alimentada, conhecido como processo Melle-Boinot, dura cerca de 8h sendo que a alimentação de mosto é feita, a vazão constante, nas 4 (a 6) horas iniciais de fermentação. No início, a dorna de fermentação apresenta cerca de 4 a 6°BRIX. No final, o objetivo é que se tenha 0°BRIX (geralmente ele se encontra abaixo de 1°BRIX).

Como o CO₂ gerado na fermentação arrasta parte do etanol formado, esse é recuperado a partir da utilização de uma coluna de absorção, na qual a água alimentada na parte superior “arrasta” o etanol que está sendo levado pelo CO₂. Essa mistura etanol + água é alimentada, então, na dorna volante.

Já o vinho levedurado, obtido após as horas de fermentação é encaminhado para o tanque pulmão para as centrífugas. As centrífugas separam o vinho (que é encaminhado para a dorna volante) do creme de levedura.

O creme de levedura é enviado, então, para a etapa de tratamento do fermento. Inicialmente, ele passa pela Cuba 1 onde é feita uma lavagem com água para diluir o fermento e lavar as células do mesmo. Posteriormente, o fermento segue para a Cuba 2 onde é feito o tratamento químico que consiste na adição de dióxido de cloro (para controle de infecção) e ácido sulfúrico (para controle de pH - esse deve ser de 2 a 3 - e ativação do dióxido de cloro). O fermento, então, é encaminhado para a Cuba 3 que atua como um pulmão para o processo e fornece o tempo de residência ideal para o tratamento agir. O creme de levedura, após tratamento, retorna para as dornas.

O vinho de levedura gerado nas centrífugas segue para a dorna volante que serve como um pulmão para a destilaria e possibilita que o processo como um todo seja contínuo, mesmo que a fermentação seja realizada em batelada alimentada. Isso porque, de todas as dornas em operação, sempre existem dornas alimentando, dornas “morrendo” e dornas centrifugando.

O vinho que sai da dorna volante é enviado para a destilaria que tem como objetivo retirar a água presente no vinho para atender às especificações de comercialização do etanol hidratado. Para produzir etanol hidratado, utiliza-se as colunas A, A1, D, B1 e B.

O vinho, inicialmente, troca calor com o vapor alcoólico da coluna B (no trocador de calor E e vai para 60°C), com a vinhaça (nos trocadores de calor K e vai para 90°C) e é alimentado no topo da coluna A1. Na parte inferior da coluna é alimentado V1. Flegma, com cerca de 60°GL é retirado no topo da coluna A e os álcoois superiores ficam circulando (via condensação nos trocadores R e R1 que utilizam como fluido frio a água da torre de resfriamento da fábrica de etanol) e esgotando no topo da coluna. A vinhaça originada sai no fundo da mesma.

A corrente de flegma é alimentada na parte inferior da coluna B e na parte inferior da coluna B1. Óleo fúsel é retirado nos pratos B4 e B11 e o álcool hidratado é retirado no topo da coluna, na forma de vapor alcoólico. Esse passa pelos condensadores E, E1, E2 e pelo resfriador J, saindo como etanol hidratado no estado líquido. Os trocadores de calor E1, E2 e J utilizam como fluido frio água da torre de resfriamento da fábrica de etanol. É válido ressaltar que parte do álcool que sai do E2 fica recirculando na coluna e a flegmaça é originada no fundo da mesma.

A vinhaça gerada é encaminhada para a área agrícola para ser utilizada na fertirrigação. Já a flegmaça é utilizada na limpeza das dornas e trocadores de calor e, então, encaminhada para a água residuária.

Para a limpeza dos aparelhos de destilação é utilizada soda (essa fica circulando cerca de 3h nos aparelhos) e, posteriormente, é feita uma lavagem com água nos aparelhos (para retirar o residual de soda).

Existe, ainda, na destilaria, um tanque de neutralizante (base) para dosar no etanol hidratado. Esse deve ter um pH de 6 a 8.

A destilação é uma operação unitária de separação que utiliza a diferença de volatilidade dos compostos para separar os mesmos. Porém, a mistura etanol água, a medida que vai sendo destilada, forma uma mistura azeotrópica que não pode ser mais separada por destilação visto que a volatilidade relativa dos componentes torna-se aproximadamente 1 e as concentrações dos compostos nas fases líquida e gasosa se tornam iguais. Nesse caso, para ser possível separar o etanol da água é necessário deslocar o equilíbrio termodinâmico que a mistura azeotrópica apresenta (como por exemplo realizar uma destilação azeotrópica ou extrativa) ou explorar alguma outra propriedade que difere o etanol da água. Na unidade em questão, a separação é feita utilizando destilação extrativa a partir da utilização de monoetilenoglicol (MEG).

Na destilação extrativa, utiliza-se uma coluna de desidratação, onde o MEG é alimentado no topo desta coluna e o álcool a ser desidratado também a um terço abaixo do topo da coluna. O MEG absorve e arrasta a água para o fundo da coluna e os vapores de álcool anidro saem pelo topo da coluna, de onde o álcool é condensado e enviado para armazenamento nos tanques. A mistura contendo água, MEG e uma pequena quantidade de álcool, é enviada para uma coluna de recuperação do MEG, o qual retorna ao processo de desidratação. Como o MEG concentra as impurezas retiradas do álcool e se torna mais corrosivo, é necessária a sua purificação pela passagem através de uma coluna de resinas de troca iônica, que retém os sais e reduz a acidez.

Resumo do Memorial Descritivo

Fermentação:

Modo de operação: batelada alimentada

Equipamento	Identificação	Volume Operacional (m ³)	Tempo de fermentação* (h)	Tempo total do ciclo** (h)
Dorna de Fermentação	1	800	8 a 10	12
Dorna de Fermentação	2	800	8 a 10	12
Dorna de Fermentação	3	800	8 a 10	12
Dorna de Fermentação	4	800	8 a 10	12
Dorna de Fermentação	5	800	8 a 10	12
Dorna de Fermentação	6	800	8 a 10	12
Dorna de Fermentação	7	800	8 a 10	12

*Não se aplica para modo de operação contínuo.

**Tempo total do ciclo da dorna: tempo de carga de fermento + tempo de fermentação + tempo de descarga + tempo de limpeza. Não se aplica para modo de operação contínuo.

Destilação:

Modo de operação: contínua

Equipamento	Identificação	Capacidade do projeto (m ³ /dia)
Aparelho de Destilação	1	600

Desidratação (se aplicável):

Processo de produção de etanol anidro utilizando: MEG

Equipamento	Identificação	Capacidade do projeto (m ³ /dia)
Aparelho de Desidratação	1	600

Anexo VII - Plano de Amostragem da ITUMBIARA BIOENERGIA S.A

A amostragem é uma [...] técnica que consiste na obtenção de informações a respeito de uma população a partir da investigação de apenas uma parte da mesma. O objetivo da utilização de amostragem é obter informações sobre uma parte da população e fazer afirmações válidas a respeito de suas características. É bastante útil em situações em que a execução do censo é inviável ou antieconômica e a informação obtida da amostra é suficiente para atender aos objetivos pretendidos (CGU, 2017¹).

Ainda, este manual orienta que o risco de amostragem, como [...] parte do risco de auditoria, deve ser administrado e reduzido a níveis aceitavelmente baixos, em conformidade com o nível de asseguarção necessário para a auditoria. Assim, para minimizar riscos ou mesmo omissão, pode-se adotar métodos estatísticos por meio de um plano de amostragem (UFMG, 2013²).

O arboúço metodológico adotado baseou-se na NBC T 11.11 – Amostragem, aprovada pela RESOLUÇÃO CFC Nº 1.012/05³, no livro Aplicação de métodos quantitativos em auditoria: propostas para otimizar procedimentos e reduzir riscos (DE MACEDO RIBEIRO e DIAS FILHO, 2007⁴) e na margem de erro definida no Informe Técnico nº 02/2018/SBQ.

Assim, foram utilizadas duas técnicas de seleção das amostras: a) segundo o Informe Técnico nº 02/2018/SBQ, que considera os 10 CARs com os maiores valores de biomassa; b) e a técnica da amostragem sistemática (AS), que é o processo de escolha de elementos de uma população conhecida N, através de amostragem aleatória simples (AAS). Uma amostra sistemática de tamanho n é constituída dos elementos de ordem K, K + r, K + 2r, ..., em que $r = N/n$ e K é um inteiro escolhido aleatoriamente através de uma Tabela de Números Aleatórios (TNA) entre "0" e a razão r (DE MACEDO RIBEIRO e DIAS FILHO, 2007⁵).

Portanto, a amostragem foi definida para assegurar uma margem de erro estatística não superior a 10% dentro de um intervalo de confiança estatístico mínimo de 95%, considerando a aleatoriedade, não correlação entre erros e independência das amostras (Informe Técnico nº 02/2018/SBQ).

Destaca-se que, toda vez que for encontrada alguma divergência ou erro nas informações durante a auditoria dos dados amostrados, será registrada como uma ação corretiva e a informação será corrigida para que seja apresentado o dado correto, conforme evidência apresentada e auditada. Além disso, o número de amostras aumentará em função da quantidade de erros encontrados.

Para a certificação da ITUMBIARA BIOENERGIA S.A, no período de 2019, 2020 e 2021, a auditoria foi conduzida conforme ISO 19011, e abaixo seguem as amostragens verificadas:

¹ CGU – CONTROLADORIA GERAL DA UNIÃO. **Manual de Orientações Técnicas da Atividade de Auditoria Interna Governamental do Poder Executivo Federal**. Disponível em: https://www.cgu.gov.br/Publicacoes/auditoria-e-fiscalizacao/arquivos/manual_in_03_05-12-2017.pdf/view. Acesso em 08.11.2019.

² UFMG – Universidade Federal de Minas Gerais. **Manual De Auditoria Interna Auditoria-GERAL DA UFMG 2ª Versão**. Disponível em: https://www.ufmg.br/auditoria/images/stories/documentos/manual_2a_verso_revisado.pdf. Acesso. 13.12.2019

³ Princípios fundamentais e normas brasileiras de contabilidade: auditoria e perícia/ Conselho Federal de Contabilidade. – 3. ed. -- Brasília: CFC, 2008.

⁴ DE MACEDO RIBEIRO, Joselito; DIAS FILHO, Jose Maria. Aplicação de métodos quantitativos em auditoria: propostas para otimizar procedimentos e reduzir riscos. **Revista de Contabilidade e Organizações**, v. 1, n. 1, p. 43-59, 2007

⁵ DE MACEDO RIBEIRO, Joselito; DIAS FILHO, Jose Maria. Aplicação de métodos quantitativos em auditoria: propostas para otimizar procedimentos e reduzir riscos. **Revista de Contabilidade e Organizações**, v. 1, n. 1, p. 43-59, 2007

C.1. Elegibilidade

O atendimento aos critérios de elegibilidade dos produtores de biomassa referente à unidade produtora de biocombustível a ser certificada, consideraram:

- Os 10 imóveis rurais (CAR) com os maiores valores de biomassa;
- Dos 426 imóveis rurais (CAR) restantes, 79 produtores de biomassa foram selecionados aleatoriamente, conforme tabela abaixo.

Determinação do tamanho mínimo de amostra		
Nível de confiança desejado	95,00%	
Erro máximo desejado	10,00	
Tamanho da população conhecido?	Sim	
Tamanho da população finito e conhecido		
Tamanho da população	426	
Amostra corrigida pela população	79	<i>Considere este tamanho de amostra.</i>

C.2. Planilha de Produtores

Os dados oriundos da Planilha de Produtores foram auditados conforme plano de amostragem abaixo:

- Dados primários: foram considerados 100% dos produtores de biomassa inseridos no escopo, todos os parâmetros declarados foram auditados.
- Dados padrão: foram considerados 100% dos produtores de biomassa inseridos no escopo, todos os parâmetros declarados foram auditados.

C.3. RenovaCalc

Todos os dados de entrada inseridos na RenovaCalc foram auditados em sua totalidade.



Responsável Técnico
Fabian Peres Gonçalves

Organização:	Itumbiara Bioenergia S/A
Endereço:	Fazenda Jandaia, s/n – Zona Rural – CEP: 75503970 – Itumbiara/GO
Auditor:	Danilo Fernandes Soares
Escopo:	Renovabio – Visita a unidade industrial

Anexo VIII

RELATÓRIO DE VISITA INDUSTRIAL

A auditoria *in loco* na planta industrial da usina Itumbiara Bioenergia S/A ocorreu no período matutino do dia 04 de novembro de 2021. Inicialmente realizou-se uma reunião de abertura, oportunidade em que foi realizada uma breve apresentação com alguns requisitos do programa Renovabio e as etapas do processo de auditoria para obtenção do certificado. Também neste momento foi realizado o alinhamento do cronograma da visita com os colaboradores presentes na reunião e que acompanhariam o auditor pelas áreas.

A visita teve início pelo posto de abastecimento de combustíveis da unidade onde foi verificado que ocorre abastecimento de Etanol, Diesel S10 e S500 para veículos e equipamentos próprios e terceiros, inclusive para aviação agrícola. O abastecimento é só é liberado com a utilização do Rav-o que possui um detector no bico da bomba de combustível e na entrada do tanque do veículo, com a utilização do GT Frota onde são inseridas informações do abastecimento. No sistema GT Frota os caminhões comboio são entendidos como postos móveis. O Controle Operacional Agrícola gerencia a distribuição dos combustíveis do comboio para os veículos nas fazendas, através deste é possível separar o consumo de combustíveis para fins agrícolas e industriais. Em seguida foi verificado os controles de entrada de cana-de-açúcar, onde os veículos possuem computador de bordo para registro de informações de entrada no sistema SGIB. Para entrada e saída dos demais produtos as informações são gerenciadas no sistema GATEC, onde a liberação é realizada com Ordem de Carregamento ou Nota Fiscal para serviços de descarregamento. No laboratório PCTS foi verificado processos de análises de impurezas vegetais e minerais, informações gerenciadas no GATEC_LAT – Laboratório Automatizado.

Na etapa industrial foi percorrido todo o processo de produção de etanol anidro, etanol hidratado e açúcar. Também fez parte do escopo da visita o laboratório industrial e o setor de cogeração, onde pode ser verificado o controle de informações de consumo e exportação da energia elétrica gerada na planta que conta com três geradores. As informações de quantidade de energia gerada e consumida ficam no sistema GATEC – módulo produção de energia. Verificado que a usina realiza reprocessamento de etanol hidratado para anidro. Verificado também que no ano de 2018 houve compra de etanol hidratado terceiro para reprocessamento.