

Anexo I - RENOVBIO –Relatório Consulta Pública

Firma Inspetora:	SGS do Brasil Ltda.
Produtor de Biocombustível:	RUBIATABA INDUSTRIAL S.A.
Endereço:	Rodovia GO 434, km 24, s/n, Zona Rural, Rubiataba, GO, CEP: 76.350-000
Produto a ser certificado:	Etanol Anidro e Hidratado de cana-de-açúcar
Rota:	E1GC
Período da consulta pública:	24/02/2026 - 26/03/2026
Documentos disponibilizados na consulta:	RenovaCalc; Relatório parcial sobre o processo de certificação; Proposta de Certificado da Produção Eficiente de Biocombustíveis.
Endereço eletrônico da consulta pública:	https://sgssustentabilidade.com.br/consulta-publica/

I. Comentários

Nº	Descrição	Resposta ao comentário (uso SGS)
	<p>No Anexo III - RENOVBIO - Relatório de Auditoria in Loco – Resultados – II. Observações, item 5 (página 2 de 3), percebe-se que na amostragem de elegibilidade feita dia 05/02/2026 alguns CARs foram identificados como inelegíveis, logo acredita-se que a Firma Inspetora, respeitando o disposto no Informe Técnico II do RenovaBio, Página 46/50 realizou os procedimentos necessários.</p> <p>Porém, No Anexo III - RENOVBIO - Relatório de Auditoria in Loco – Resultados, III. Lista de Verificação (páginas 1,2,3 e 4 de 35) constam as informações de elegibilidade. Neste local</p>	<p>Após análise detalhada das informações referentes à Unidade Rubiataba, a equipe auditora realizou verificação minuciosa dos dados submetidos nas calculadoras Renovacalc vinculadas às unidades envolvidas.</p> <p>Em atenção ao questionamento referente ao CAR nº GO-522160-95BBACE7C95849C3A950BA8BCE11EDCD, informamos que o referido cadastro não está contemplado em nenhuma das calculadoras associadas às seguintes</p>

Anexo I - RENOVBIO –Relatório Consulta Pública

(item 4) identifica-se que o CAR **GO-5221601-95BBACE7C95849C3A950BA8BCE11EDCD** que consta no Relatório Parcial de Auditoria, que está em consulta pública, foi

empresas:

- CRV Industrial Ltda. (CNPJ: 03.937.452/0001-92)
- Rubiataba Industrial S.A. (CNPJ: 03.347.747/0001-09)
- Rubiataba Industrial S.A. – Unidade Uruaçu (CNPJ: 03.347.747/0003-70)

Dessa forma, esclarece-se que o CAR mencionado **não integra a base de dados considerada na modelagem da Renovacalc**, não compondo, portanto, a **fração elegível** utilizada para os cálculos de certificação.

Anexo I - RENOVBIO –Relatório Consulta Pública

considerado como elegível para 2023 e 2024 após análise da firma inspetora. Entretanto, de acordo com o informe técnico supracitado (item 4.4.1. página 10) **é nítida a inelegibilidade deste CAR.** A comprovação disso são as imagens abaixo:

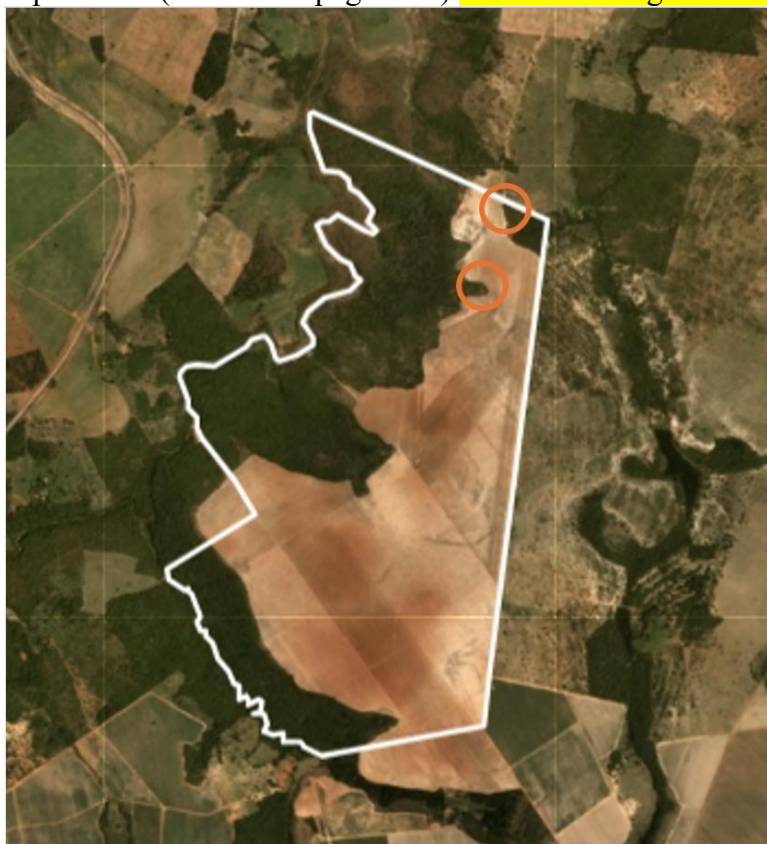

Polígono do CAR

Anexo I - RENOVBIO –Relatório Consulta Pública



Imagem pública de Fev de 2018 com locais de interesse

Anexo I - RENOVBIO –Relatório Consulta Pública

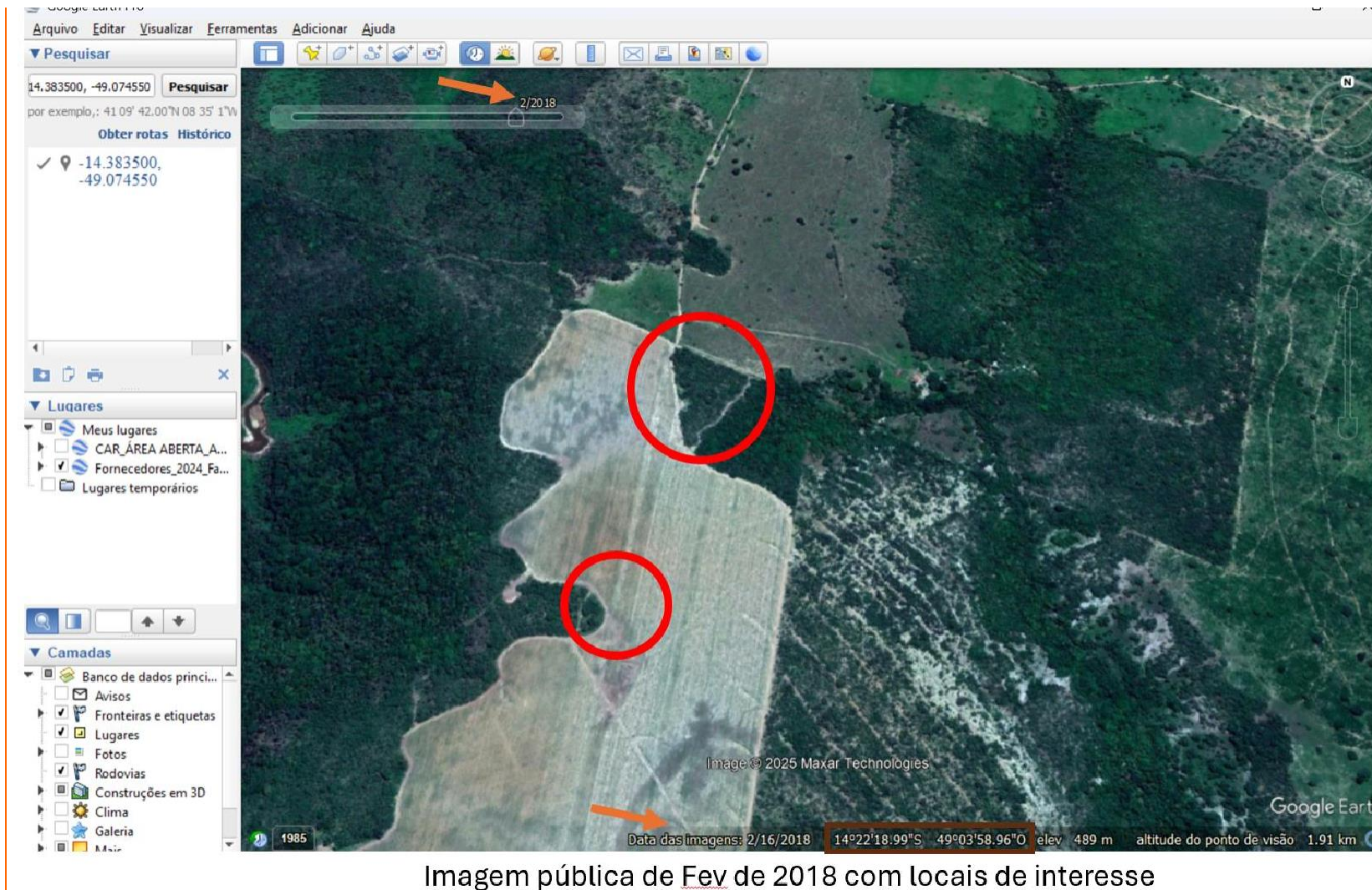

Imagem pública de dez de 2023 com locais de interesse

Anexo I - RENOVBIO –Relatório Consulta Pública

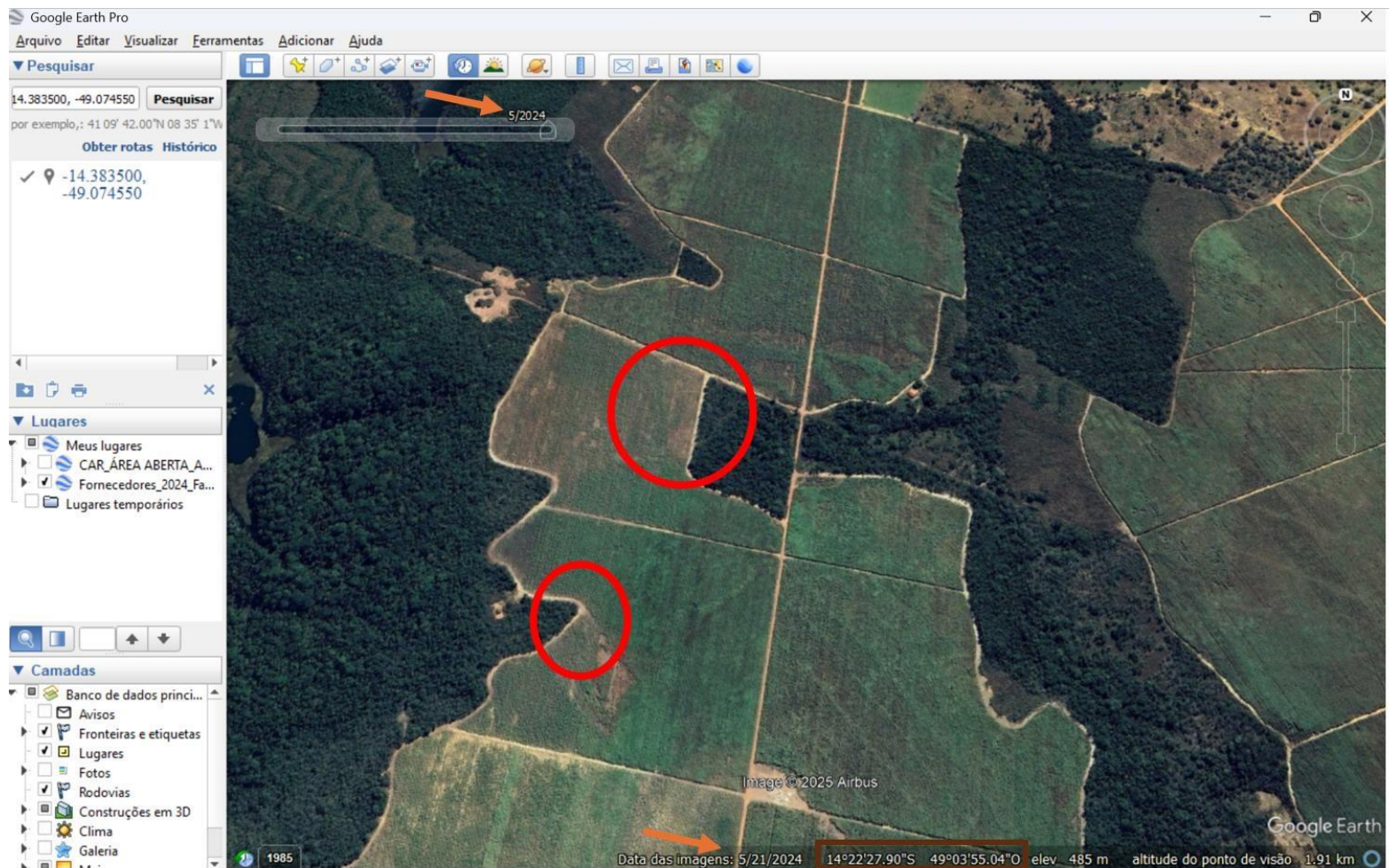

Imagem pública de Mai de 2024 com locais de interesse



Anexo I - RENOVBIO –Relatório Consulta Pública

Este formulário deverá ser enviado para SGS no e-mail: br.sustentabilidade@sgs.com